

ESTADO DO PARÁ
PREFEITURA MUNICIPAL DE ABAETETUBA
SECRETARIA MUNICIPAL DE ASSISTÊNCIA SOCIAL - SEMAS
CNPJ: 15.127.231/0001-38



TERMO DE REFERÊNCIA

1. OBJETO:

Locação de imóvel, localizado na Rua Santos Dumont Nº 608, bairro São Lourenço no Município de Abaetetuba, destinado ao funcionamento da Secretaria Municipal de Assistência Social – SEMAS. Por um período de 12 (doze) meses, a começar no dia 01 de Janeiro de 2021 e término no dia 31 de Dezembro de 2021.

2. ESPECIFICAÇÕES DO OBJETO:

2.1. O Imóvel contém prédios em alvenaria de três pavimentos com:

- **05 salas**
- **05 banheiros**
- **01 cozinha**
- **01 salão na área nos fundos**
- **01 garagem**
- **05 salas**

3. JUSTIFICATIVA:

A Secretaria Municipal de Assistência Social – SEMAS coordena e executa políticas públicas referentes à assistência social, segurança alimentar, transferência de renda, promoção dos direitos humanos e cidadania, em articulação com órgãos e entidades da administração, Federal, Estadual e Municipal, bem como entidades não governamentais. E sua função é a estruturação e gerenciamento dos Fundos Municipais, Estadual e Federal vinculados à Secretaria e das instâncias de controle social, assim como gerenciar os programas da Proteção Social Básica, promovendo programas de amparo ao menor, ao adolescente e ao idoso.

Diante dos avanços conquistados pela Secretaria Municipal de Assistência Social – SEMAS, assim como assim como da realidade ainda a ser transformada, entende-se ser prioritária a locação de imóvel para a Secretaria Municipal de Assistência Social – SEMAS, no sentido de atender a população que utiliza os referidos serviços.

As condições citadas do imóvel foram fornecidas pelos técnicos da SEMOB, através do laudo de avaliação imobiliária anexo a este termo de referência.

ESTADO DO PARÁ
PREFEITURA MUNICIPAL DE ABAETETUBA
SECRETARIA MUNICIPAL DE ASSISTÊNCIA SOCIAL - SEMAS
CNPJ: 15.127.231/0001-38



4. DOTAÇÃO ORÇAMENTÁRIA:

1717 – Secretaria Municipal de Assistência Social - SEMAS
08 122 0004 2.007 – Manutenção da Secretaria Municipal de Assistência Social
- SEMAS
3.3.90.36.00 – Outros Serv. de terceiros pessoa física.

5. QUANTITATIVO E CUSTO ESTIMADO:

ITEM	ESPECIFICAÇÃO	UNIDADE	QUANT. TOTAL	VALOR MENSAL	VALOR TOTAL
01	Locação de imóvel comercial por um período de 12 meses conforme objeto acima.	Mês	12	R\$ 6.500,00	R\$ 78.000,00

6. FORMA E PRAZO DE VIGÊNCIA:

A entrega do referido imóvel dar-se após a assinatura do contrato de locação, mediante a entrega das chaves para o locatário, iniciando-se a partir do dia 01 de Janeiro de 2021 e término em 31 de Dezembro de 2021.

7. PLANO DE APLICAÇÃO

MÊS/ANO	VALOR	SECRETARIA MUNICIPAL DE ASSISTÊNCIA SOCIAL - SEMAS
JANEIRO/2021	R\$ 6.500,00	
FEVEREIRO/2021	R\$ 6.500,00	
MARÇO/2021	R\$ 6.500,00	
ABRIL/2021	R\$ 6.500,00	
MAIO/2021	R\$ 6.500,00	
JUNHO/2021	R\$ 6.500,00	
JULHO/2021	R\$ 6.500,00	
AGOSTO/2021	R\$ 6.500,00	
SETEMBRO/2021	R\$ 6.500,00	



**PREFEITURA DE
ABAETETUBA**

CUIDANDO DE TODOS

ESTADO DO PARÁ

PREFEITURA MUNICIPAL DE ABAETETUBA

SECRETARIA MUNICIPAL DE ASSISTÊNCIA SOCIAL - SEMAS

CNPJ: 15.127.231/0001-38



OUTUBRO/2021	R\$ 6.500,00	
NOVEMBRO/2021	R\$ 6.500,00	
DEZEMBRO/2021	R\$ 6.500,00	
VALOR TOTAL	R\$ 78.000,00	

Josiane da Costa Baia

Josiane da Costa Baia
SECRETÁRIA MUN. DE ASSISTÊNCIA SOCIAL
Portaria nº 016/2021 SEMAS



PREFEITURA MUNICIPAL DE ABAETETUBA
SECRETARIA MUNICIPAL DE OBRAS E VIAÇÃO PÚBLICA



**LAUDO DE AVALIAÇÃO PARA LOCAÇÃO DE IMÓVEL, DESTINADO AO
FUNCIONAMENTO DA SEMAS (SECRETARIA MUNICIPAL DE ASSISTENCIA
SOCIAL) DO MUNICÍPIO DE ABAETETUBA/PA.**

DATA DA AVALIAÇÃO: Fevereiro de 2021
Elaborador: Marcus Antonio Ferreira Prado
Engenheiro Civil – Semob
CREA PA 1514026414

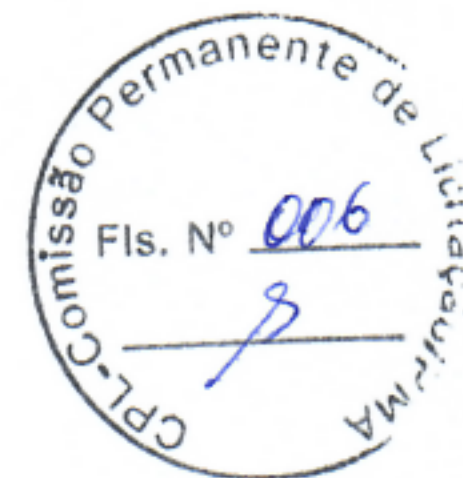

PREFEITURA MUNICIPAL DE ABAETETUBA
SECRETARIA MUNICIPAL DE OBRAS E VIAÇÃO PÚBLICA

01. IMÓVEL:

IMÓVEL COMERCIAL/RESIDENCIAL, localizado na Travessa Santos Dumont, nº 608, bairro Centro, Abaetetuba/PA.

02. SOLICITANTE:

SECRETARIA MUNICIPAL DE ASSISTENCIA SOCIAL – SEMAS

03. LOCADOR(A):

- Renovação de aluguel

04. LOCATÁRIO:

Nome: Prefeitura Municipal De Abaetetuba, através da SEMAS.

Endereço: Rua Siqueira Mendes - Centro, Abaetetuba - PA, 68440-000

Cnpj: 05105127000199

05. OBJETIVO:

Determinação técnica do valor de locação do imóvel discriminado no item 01 deste laudo, no município de Abaetetuba/PA.

06. OBSERVAÇÕES PRELIMINARES:

Este laudo fundamenta-se no que estabelecem as normas técnicas da ABNT, avaliação de bens com a NBR 14653 – Parte 01 (Procedimentos gerais) e Parte 2 (Imóveis urbanos), sendo que para a avaliação do imóvel em análise foi utilizado o método comparativo direto de dados de mercado, conforme subitem 8.2.1 da NBR 14653-2 e baseia-se:

- Em informações constatadas “in loco” quando da vistoria ao espaço, realizada em 09/02/2021;
- Em informações obtidas junto a agentes de mercado imobiliário local (vendedores, compradores, locadores, locatários, proprietários, intermediários, etc).

07. CARACTERIZAÇÃO DA REGIÃO:

Abaetetuba é um município com população de 159.080, ocupa o 88º lugar no estado em renda per capita, com valor anual de 9.461,30 por habitante.

08. CARACTERIZAÇÃO DO IMÓVEL UTILIZADO:



PREFEITURA MUNICIPAL DE ABAETETUBA
SECRETARIA MUNICIPAL DE OBRAS E VIAÇÃO PÚBLICA

O prédio referente ao espaço que será alugado possui uma **área total construída de 552 m²**. Quanto ao espaço trata-se de um prédio comercial/residencial de um pavimento, dotado de bom padrão construtivo e estado de conservação regular.

09. CONSIDERAÇÕES SOBRE O MERCADO:

O segmento em análise, valor de mercado de prédio com potencial comercial, localizado no Município de Abaetetuba/PA, apresenta certo equilíbrio entre níveis de oferta e de demanda, como é o caso em análise.

10. NÍVEL DE RIGOR:

Expedido.

11. CONCLUSÃO:

Para o valor final do imóvel foi considerado a metragem do imóvel avaliando multiplicado pela média final do valor do metro quadrado das amostras. Assim o valor total = $552 \text{ m}^2 \times 11,78 \text{ R\$/m}^2 = \text{R\$ } 6.506,24$

Conforme pesquisa de mercado e cálculos em anexo, a avaliação da **LOCAÇÃO DO IMÓVEL** acima caracterizado importa no total de **R\$ 6.506,24 (Seis mil quinhentos e seis reais e vinte e quatro centavos)** considerando um arredondamento de 1%, segundo permite a norma NBR – 502/89.

VALOR RESULTANTE DA AVALIAÇÃO

VALOR = R\$ 6.500,00

(Seis mil e quinhentos reais)

E nada mais tendo a acrescentar, encerro o presente laudo, sendo todas as folhas rubricadas e essa assinada pelo avaliador.

Abaetetuba, 10 de fevereiro de 2021

Marcus Antonio Ferreira Prado

Engenheiro Civil – PMA



PREFEITURA MUNICIPAL DE ABAETETUBA
SECRETARIA MUNICIPAL DE OBRAS E VIAÇÃO PÚBLICA



ANEXO 02 – MEMÓRIA DE CÁLCULO

1. CÁLCULO DO VALOR DO ESPAÇO EM RELAÇÃO AO M².

1.1. METODOLOGIA:

Foi utilizado o parâmetro do MÉTODO COMPARATIVO DE DADOS DE MERCADO, assim fizemos a pesquisa de preço das amostras relacionadas nessa avaliação.

1.2. HOMOGENEIZAÇÃO

IMÓVEL	PREÇO (R\$/M ²)	FATOR DE OFERTA	FATOR DE LOCALIZAÇÃO	FATOR DE MELHORAMENTO DE ESPAÇO	PREÇO HOMOGENEIZADO (R\$)
A	13,00	1,00	1,00	1,00	13,00
B	14,00	1,10	1,10	1,10	15,40
C	13,20	1,00	1,00	1,00	13,20

$$X = (11,30 + 14,30 + 12,80) / 3$$

$$X = 13,86$$

ONDE X É A MÉDIA HOMOGENEIZADA DAS AMOSTRAS DE PREÇO POR M²;

1.3. CAMPO DE ARBÍTRIO

$$V_{\text{máx}} = 13,86 + 15\% = 15,94$$

$$V_{\text{mín}} = 13,86 - 15\% = 11,78$$

Eliminando-se todos os valores que estiverem fora do campo e considerando um fator de localização dos espaço avaliado, encontramos:

$$V_u = R\$ 11,78$$

$$A_t = 552 \text{ m}^2$$

1.4. VALOR TOTAL

$V_L = A_t \times V_u$, ONDE A_t é a área total do espaço, e V_u é o valor unitário por /m².

$$\text{Valor do espaço por mês} = R\$ 6.506,24$$



PREFEITURA MUNICIPAL DE ABAETETUBA
SECRETARIA MUNICIPAL DE OBRAS E VIAÇÃO PÚBLICA

ANEXO 03 – ANEXO FOTOGRÁFICO

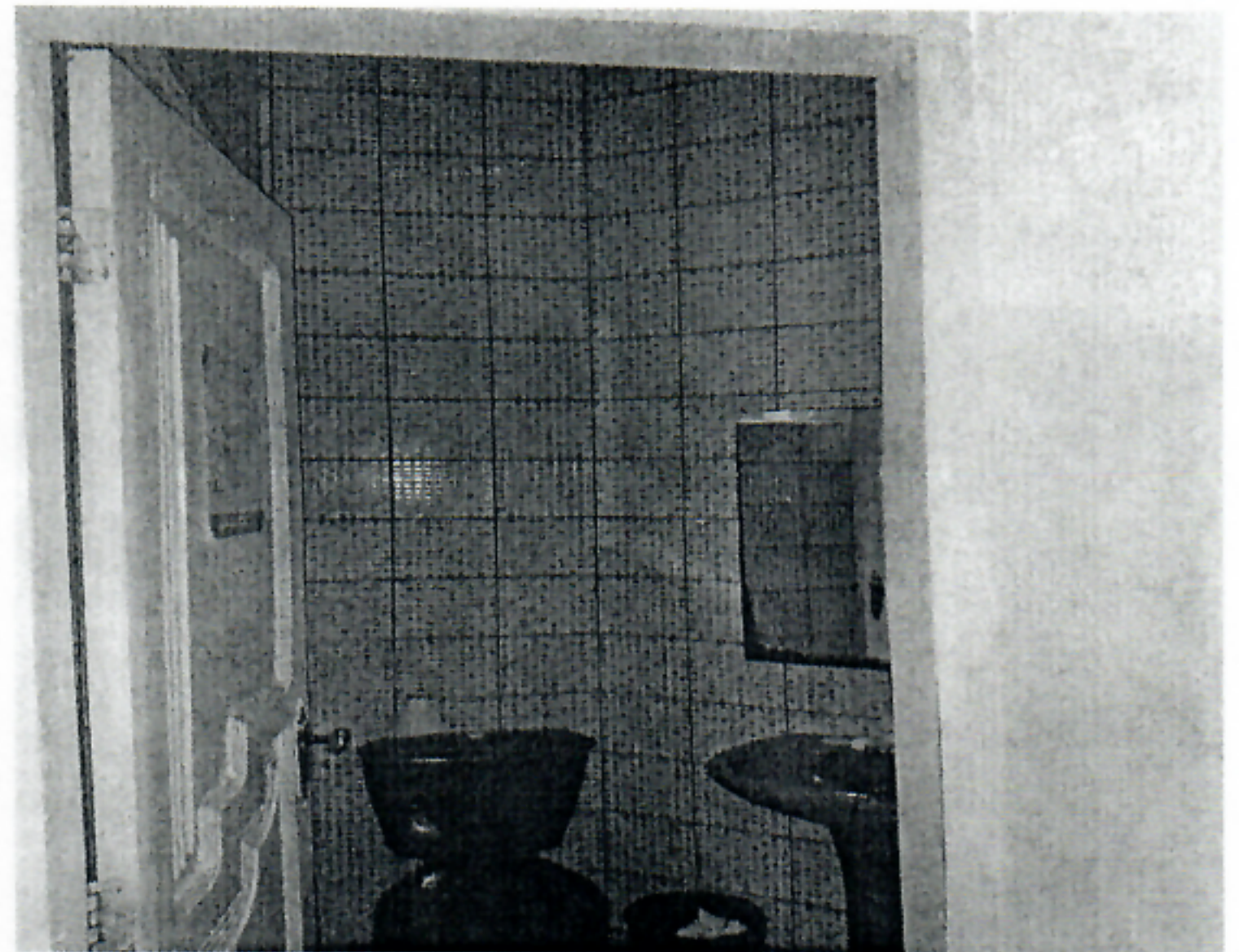
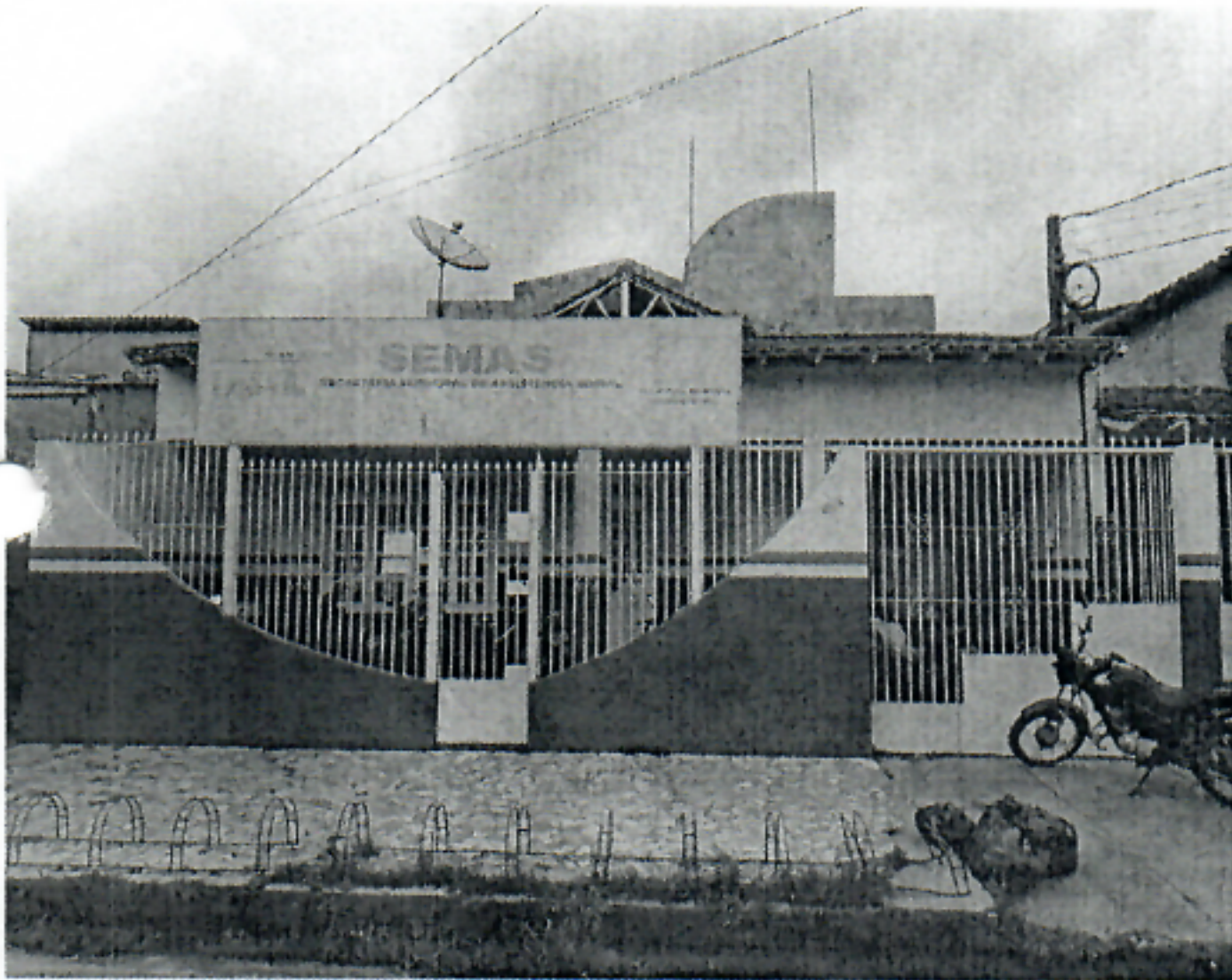

Rua Pedro Pinheiro Paes 1355 – Abaetetuba-Pará – CEP 68440-000 – Fone (091) 3751-2022 (Ramais: 233/ 222)

E-mail: semob_abaetetuba@hotmail.com