



COTAÇÃO PARA O SERVIÇO DE:

Nome: BERNARDO SANTOS DE CARVALHO
 CPF ou CNPJ: 03.746.510.0001-8-20.304.8410001-10
 RG: 2324733
 Endereço: RUA RAMONDA DA CONCEICAO P.20100327
 Bairro: SAO SOBASTIAO
 Cidade: ABAIETUBA
 CEP: 68440-000 Contato:
 E-mail: BernardoSantos@Yahoo.com.br

REQUERENTE: Fundação Cultural Abaetetubense

OBJETO: contratação de artista, grupos e demais profissionais para a realização de trabalhos artísticos, culturais, artesanais, de formação e instrução.

DESCRIÇÃO DOS SERVICOS

Categoria	Descrição	Valor por hora
Bandas musicais 7 ou mais artistas	Apresentação de bandas culturais com músicas autorais ou gêneros específicos.	R\$ <u>20.000</u> <u>(VINTE MIL</u> <u>REAIS)</u>

Declaro para fins de direito serem verdadeiras as informações aqui prestadas. A presente cotação tem validade de até 60 dias contados a partir da data aqui registrada.

Banco: Siccoob
 Nº da agência bancária: 4147
 Conta: 17.342-6

Abaetetuba, 8 de ABRIL de 2022

Bernardo S. Santos
Assinatura
CPF:

*Anexo: Cópia do RG, CPF (para pessoa física), comprovante de residência e comprovação de atuação na área referida.



COMPROVANTE DE INSCRIÇÃO E DE SITUAÇÃO CADASTRAL

Comprovante de Inscrição e de Situação Cadastral

Cidadão,

Confira os dados de Identificação da Pessoa Jurídica e, se houver qualquer divergência, providencie junto à RFB a sua atualização cadastral.

A informação sobre o porte que consta neste comprovante é a declarada pelo contribuinte.

REPÚBLICA FEDERATIVA DO BRASIL			
CADASTRO NACIONAL DA PESSOA JURÍDICA			
NUMERO DE INSCRIÇÃO 26.304.844/0001-10 MATRIZ	COMPROVANTE DE INSCRIÇÃO E DE SITUAÇÃO CADASTRAL	DATA DE ABERTURA 06/10/2016	
NOME EMPRESARIAL B SANTOS DE CARVALHO			
TITULO DO ESTABELECIMENTO (NOME DE FANTASIA) BANDA PEROLA NEGRA			PORTE ME
CODIGO E DESCRIÇÃO DA ATIVIDADE ECONÓMICA PRINCIPAL 90.01-9-02 - Produção musical			
CODIGO E DESCRIÇÃO DAS ATIVIDADES ECONÓMICAS SECUNDARIAS 73.19-0-99 - Outras atividades de publicidade não especificadas anteriormente 74.20-0-04 - Filmagem de festas e eventos 77.29-2-02 - Aluguel de móveis, utensílios e aparelhos de uso doméstico e pessoal; Instrumentos musicais 82.30-0-01 - Serviços de organização de feiras, congressos, exposições e festas 90.01-9-06 - Atividades de sonorização e de iluminação 90.01-9-99 - Artes cênicas, espetáculos e atividades complementares não especificadas anteriormente 93.29-8-99 - Outras atividades de recreação e lazer não especificadas anteriormente			
CODIGO E DESCRIÇÃO DA NATUREZA JURÍDICA 213-5 - Empresário (Individual)			
LOGRADOURO R RAMUNDO DA CONCEICAO PINHEIRO	NUMERO 201	COMPLEMENTO APT 201 QUADRA03 BLOCO 07	
CEP 68.440-000	BAIRRO/DISTRITO SAO SEBASTIAO	MUNICIPIO ABAETETUBA	UF PA
ENDEREÇO ELETRÓNICO	TELEFONE (91) 3751-4778		
ENTE FEDERATIVO RESPONSÁVEL (EFR) *****			
SITUAÇÃO CADASTRAL ATIVA		DATA DA SITUAÇÃO CADASTRAL 06/10/2016	
MOTIVO DE SITUAÇÃO CADASTRAL			
SITUAÇÃO ESPECIAL *****		DATA DA SITUAÇÃO ESPECIAL *****	



REPÚBLICA FEDERATIVA DO BRASIL
MINISTÉRIO DAS CIDADES
DEPARTAMENTO NACIONAL DE TRANSPORTES
CARTEIRA NACIONAL DE HABILITAÇÃO

PA

NOME
BENIVALDO SANTOS DE CARVALHO

DOC. IDENTIDADE / ORIG. EMISSOR / UF
3143 OMB/PA

CPF
429.336.412-91

DATA NASCIMENTO
03/03/1971

FILIAÇÃO
BENEDITO DE CARVALHO
ANDELINA SANTOS DE CARVALHO

PERMISSÃO **ACC** **CAT. HAR**
AB

Nº REGISTRO **VALIDADE** **Nº HABILITAÇÃO**
05171737680 25/01/2024 30/03/2011

OBSERVAÇÕES
A

ASSINATURA DO PORTADOR
Benivaldo Santos de Carvalho

LOCAL **DATA EMISSÃO**
BELEM, PA 29/01/2019

ASSINATURA DO EMISSOR
[Assinatura]

86640786966
PA268466254

PARÁ

VÁLIDA EM TODO O TERRITÓRIO NACIONAL 1800501625

PROIBIDO PLASTIFICAR 1800501625



Banda Pérola Negra

A Banda Pérola Negra nasceu no ano de 2005 no município de Abaetetuba (PA) e ao longo dos anos vem contagiando o Norte e Nordeste do Brasil. Destaca-se no mercado musical com a forma única e irreverente de seu intérprete Beny Carvalho que além de cantor, empresário é o proprietário da Banda Pérola Negra, que conta hoje com inúmeros sucessos lançados e cantados pelo público de aparelhagem como "eu vou para o búfalo", "pop na veia", "madeira" entre outros. Além de três séries de CDs intituladas (Som de Boteco) duas séries (Brega de boteco) e uma edição especial (Boteco da saudade) resgatando sucessos das décadas de 1970 a 2000 que fazem um grande sucesso até hoje com somatória de visualizações significativas nas redes sociais. E conta ainda com DVDs lançados, o primeiro em Cametá (PA) no ano de 2010 e o segundo em Abaetetuba (PA) no ano de 2019. Em 2017 foi lançado uma sequência de músicas em formato de tributo ao grande nome da música Brasileira Reginaldo Rossi nomeada como "Beny canta Reginaldo Rossi" no qual fez grande sucesso com o público. A Banda Pérola Negra é um produto independente que acredita no novo formato de divulgação de suas músicas, sempre focando no público alvo. Com o mais novo conceito "Tudo é Brega" Beny Carvalho e Dany Antunes apresentam um show dançante e inovador trazendo o resgate de canções paraenses que foram sucesso ao longo dos anos e dando uma nova roupagem. Além do Brega, a Banda Pérola Negra traz em seu show ritmos como zouk, melody, merengue, calypso, arrocha e o principal dando ênfase ao bom ritmo do Brega. Beny Carvalho e Dany Antunes grandes vozes no meio artístico, estão juntos levando as belas canções ao público em geral. Resultado disso é o reconhecimento e a história que vem se formando em prol do ritmo paraense.

Redes Sociais :

Instagram - @benycarvalho
@danyantunesoficial
@banda_perolanegra

Facebook - Beny Carvalho
Fanpage - Banda Pérola Negra

YouTube- Beny Pérola Negra

Integrantes -

- Intérpretes : Beny Carvalho e Dany Antunes
- Bateria : Michel Batera



- Guitarra : Cássio Araújo
- Baixo : João Santos
- Percussão: Bed Percussão
- Técnicos e Produção: Júnior Mix, José Quaresma, Wilson
- Produtor : Jonatha Levy
- Assessoria : Viviane Costa

Atenciosamente.



Benivaldo Santos de Carvalho



E-mail- benyperolanegra@yahoo.com.br
E-mail - vivianecostaneves00@yahoo.com
Contato - (91)993804030 / (91)993804032



REPÚBLICA FEDERATIVA DO BRASIL
CADASTRO NACIONAL DA PESSOA JURÍDICA



NUMERO DE INSCRIÇÃO 03.746.510/0001-09 MATRIZ	COMPROVANTE DE INSCRIÇÃO E DE SITUAÇÃO CADASTRAL	DATA DE ABERTURA 06/04/2000
---	---	--------------------------------

NOME EMPRESARIAL
JEFFERSOM ESTRUTURAS PARA EVENTOS EIRELI

TÍTULO DO ESTABELECIMENTO (NOME DE FANTASIA)
JEFFERSOM

PORTE
EPP

CÓDIGO E DESCRIÇÃO DA ATIVIDADE ECONÔMICA PRINCIPAL
90.01-9-06 - Atividades de sonorização e de iluminação

CÓDIGO E DESCRIÇÃO DAS ATIVIDADES ECONÔMICAS SECUNDÁRIAS
18.13-0-01 - Impressão de material para uso publicitário
43.99-1-02 - Montagem e desmontagem de andaimes e outras estruturas temporárias
47.53-9-00 - Comércio varejista especializado de eletrodomésticos e equipamentos de áudio e vídeo
47.54-7-03 - Comércio varejista de artigos de iluminação
59.20-1-00 - Atividades de gravação de som e de edição de música
73.19-0-99 - Outras atividades de publicidade não especificadas anteriormente
74.10-2-02 - Design de interiores
74.20-0-04 - Filmagem de festas e eventos
77.29-2-02 - Aluguel de móveis, utensílios e aparelhos de uso doméstico e pessoal; instrumentos musicais
77.29-2-99 - Aluguel de outros objetos pessoais e domésticos não especificados anteriormente
77.33-1-00 - Aluguel de máquinas e equipamentos para escritórios
77.39-0-03 - Aluguel de palcos, coberturas e outras estruturas de uso temporário, exceto andaimes
77.39-0-99 - Aluguel de outras máquinas e equipamentos comerciais e industriais não especificados anteriormente, sem operador
82.30-0-01 - Serviços de organização de feiras, congressos, exposições e festas
90.01-9-02 - Produção musical
90.01-9-99 - Artes cênicas, espetáculos e atividades complementares não especificadas anteriormente

CÓDIGO E DESCRIÇÃO DA NATUREZA JURÍDICA
230-5 - Empresa Individual de Responsabilidade Limitada (de Natureza Empresári

LOGRADOURO
R PROFESSOR NELSON RIBEIRO

NÚMERO
14

COMPLEMENTO

CEP
66.050-420

BAIRRO/DISTRITO
UMARIZAL

MUNICÍPIO
BELEM

UF
PA

ENDEREÇO ELETRÔNICO
JEFFERSOM@JEFFERSOM.COM

TELEFONE
(91) 9988-8033/ (91) 3224-7641

ENTE FEDERATIVO RESPONSÁVEL (EFR)

SITUAÇÃO CADASTRAL
ATIVA

DATA DA SITUAÇÃO CADASTRAL
03/11/2005

MOTIVO DE SITUAÇÃO CADASTRAL

SITUAÇÃO ESPECIAL

DATA DA SITUAÇÃO ESPECIAL

Aprovado pela Instrução Normativa RFB nº 1.863, de 27 de dezembro de 2018.

Emitido no dia **05/04/2022** às **09:44:34** (data e hora de Brasília).

Página: 1/1



COTAÇÃO PARA O SERVIÇO DE:

Nome: DANIEL SILVA ROBERTO
 CPF ou CNPJ: 36-959.732/0004-21
 RG: 4607062
 Endereço: TV PARAISO Nº 1420
 Bairro: SÃO LOURENÇO
 Cidade: ABAETETUBA
 CEP: 68440-000 Contato: 985243282
 E-mail:

REQUERENTE: Fundação Cultural Abaetetubense

OBJETO: contratação de artista, grupos e demais profissionais para a realização de trabalhos artísticos, culturais, artesanais, de formação e instrução.

DESCRIÇÃO DOS SERVIÇOS

Categoria	Descrição	Valor por hora
Bandas musicais 7 ou mais artistas	Apresentação de bandas culturais com músicas autorais ou gêneros específicos.	R\$ <u>3.500,00</u>
		(
)

Declaro para fins de direito serem verdadeiras as informações aqui prestadas. A presente cotação tem validade de até 60 dias contados a partir da data aqui registrada.

Banco: 4096 0154 8040 1863
 Nº da agência bancária: 1548
 Conta: 0040 186 -2

Abaetetuba, 07 de ABRIL de 2022

Daniel Silva Roberto

Assinatura

CPF: 732.996.342-91

*Anexo: Cópia do RG, CPF (para pessoa física), comprovante de residência e comprovação de atuação na área referida.

Certificado da Condição de Microempreendedor Individual



Identificação

Nome Empresarial

DANIEL SILVA LOBATO 73299634291

Nome do Empresário

DANIEL SILVA LOBATO

Nome Fantasia

BANDA TOM MENOR

Capital Social

4.000,00

Número Identidade

4607062

Orgão Emissor

P CIVIL

UF Emissor

PA

CPF

732.996.342-91

Condição de Microempreendedor Individual

Situação Cadastral Vigente

ATIVO

Data de Início da Situação Cadastral Vigente

17/04/2020

Números de Registro

CNPJ

36.959.752/0001-21

NIRE

15 8 0373333-2

Endereço Comercial

CEP

68440-000

Bairro

SAO LOURENCO

Logradouro

TRAVESSA TRAVESSA PARAISO

Município

ABAETETUBA

Número

1420

UF

PA

Atividades

Data de Início de Atividades

17/04/2020

Forma de Atuação

Internet

Ocupação Principal

Cantor(a)/músico(a) independente

Atividade Principal (CNAE)

9001-9/02 - Produção musical

Termo de Ciência e Responsabilidade com Efeito de Alvará de Licença e Funcionamento Provisório - declaração prestada no momento da inscrição:

Declaro, sob as penas da Lei, que conheço e atendo os requisitos legais exigidos pelo Estado e pela Prefeitura do Município para emissão do Alvará de Licença e Funcionamento, compreendidos os aspectos sanitários, ambientais, tributários, de segurança pública, uso e ocupação do solo, atividades domiciliares e restrições ao uso de espaços públicos. O não-atendimento a esses requisitos acarretará o cancelamento deste Alvará de Licença e Funcionamento Provisório.

Este Certificado comprova as inscrições, alvará, licenças e a situação de enquadramento do empresário na condição de Microempreendedor Individual. A sua aceitação está condicionada à verificação de sua autenticidade na Internet, no endereço: <http://www.portaldomicroempreendedor.gov.br/> Certificado emitido com base na Resolução no 16, de 17 de dezembro de 2009, do Comitê para Gestão da Rede Nacional para a Simplificação do Registro e da Legalização de Empresas e Negócios - REDESIM. ATENÇÃO: qualquer rasura ou emenda invalidará este documento. Para pesquisar a inscrição estadual e/ou municipal (quando convenientes do cadastro sincronizado nacional), informe os elementos abaixo no endereço eletrônico <http://www.receita.fazenda.gov.br/PessoaJuridica/CNPJ/fcpi/consulta.asp>

Número do Recibo

ME54949690

Número do Identificador

73299634291

Data de Emissão

17/04/2020

REPÚBLICA FEDERATIVA DO BRASIL
 MINISTÉRIO DAS CIDADES
 DEPARTAMENTO NACIONAL DE TRANSPORTES
 CARTEIRA NACIONAL DE HABILITAÇÃO

PA

VALIDA EM TODO O TERRITÓRIO NACIONAL
 1570981840

NOME
DANIEL SILVA LOBATO

DOC. IDENTIDADE / ORIG. EMISSOR / UF
 4607062 EC/PA

CPF
 732.996.342-91

DATA NASCIMENTO
 01/03/1983

FILIAÇÃO
 JOSE MARIA ALMEIDA LOBATO
 ANTONIA SILVA LOBATO

PERMISSÃO ACC CAT. HAB.
 AB

Nº REGISTRO
04291563617

VALIDADE
24/11/2022

1ª HABILITAÇÃO
 11/01/2008

OBSERVAÇÕES

Assinatura do Portador: *Daniel Silva Lobato*

LOCAL
ABAETETUBA, PA

DATA EMISSÃO
14/12/2017

Assinatura do Emissor: *[Assinatura]*

30248440451
 PA261323393

PARÁ

PROIBIDO PLASTIFICAR
 1570981840





COTAÇÃO PARA O SERVIÇO DE: BANDA CAFEZALVA
Nome: Renildo Lopes da Costa
CPF ou CNPJ: 623.515.912-91
RG: 3329322
Endereço: TRAVESSA JULIANA MARQUES 111
Bairro: SANTA MARIA
Cidade: CAMETA PA
CEP: 68400-000 **Contato:** 91 993749797
E-mail: renildo302009@hotmail.com

REQUERENTE: Fundação Cultural Abaetetubense

OBJETO: contratação de artista, grupos e demais profissionais para a realização de trabalhos artísticos, culturais, artesanais, de formação e instrução.

DESCRIÇÃO DOS SERVIÇOS

Categoria	Descrição	Valor por hora
Bandas musicais 7 ou mais artistas	Apresentação de bandas culturais com músicas autorais ou gêneros específicos.	R\$ <u>15.000,00</u>

Declaro para fins de direito serem verdadeiras as informações aqui prestadas. A presente cotação tem validade de até 60 dias contados a partir da data aqui registrada.

Banco: BRADESCO

Nº da agência bancária: 1031

Conta: 37949-6

Abaetetuba, 11 de MARÇO de 2022

Renildo Lopes da Costa

Assinatura

CPF:

623.515.912-91

*Anexo: Cópia do RG, CPF (para pessoa física), comprovante de residência e comprovação de atuação na área referida.

REPUBLICA FEDERATIVA DO BRASIL

GOVERNO DO ESTADO DO PARÁ
POLÍCIA CIVIL
DIRETORIA DE IDENTIFICAÇÃO

PROIBIDO PLASTIFICAR

00413495

Ronildo Lopes da Costa

CARTEIRA DE IDENTIDADE



VALIDA EM TODO O TERRITÓRIO NACIONAL

REGISTRO GERAL 3329322 5 VIA DATA DE EXPEDIÇÃO 22/11/2019 07:47

NOME RONILDO LOPES DA COSTA

FILIAÇÃO RAIMUNDO ARCIOLIS COSTA / LUZIA LOPES DA COSTA

NATURALIDADE IGARAPE MIRI - PA DATA DE NASCIMENTO 05/07/1979

DOC. ORIGEM C.NASC - IGARAPE MIRI PA NUM: 002319 LIV: A-003 FOL: V-78

CPF 623.515.912-91 PIS/PASEP FATOR RH 21

PARÁ

000413495

LEI Nº 7.116 DE 29/08/83



Equatorial Pará Distribuidora de Energia S.A.

Av. Augusto Montenegro, 1001 | Belém - PA
CEP: 66050-010 | CNPJ: 04.816.738/0001-00
Inscrição Estadual: 15.076.400-3

TIPO DE TARIFA: CONVENCIONAL NOMINAL TENSÃO NOMINAL 127 V - BI
CLASSIFICAÇÃO: Resid. Baixa Renda Quilombola
SUBCLASSE: RESIDENCIAL BAIXA RENDA QUILOMBOLA
TIPO DE FORNECIMENTO: Bifásico
INSTALAÇÃO: 1276006
US/SEQ: CT18006-1600

MARIA GRACIETE VIANA PRESTES

IV JULIANA RAINIERIS 111 SANTA MARTA CENTRAL CEP: 68400
68000-000 - PA
CPL: 887.533.037-PA

Conta Confirmada
12725345
Vencimento: 25/02/2022

Conta mês: 02/2022
Valor a pagar: R\$ 115,69

Nota Fiscal | fatura de Energia Elétrica | Serie B.
Número da fatura: 0202202002152281 | CTOP: 0258/AN
Data de emissão: 19/02/2022

DEBITOS: 01/2022 R\$30,52 + Períodos Mand. Tarif. e Verde: 19/01 - 19/02

Datas das Leituras	Leitura Anterior	Leitura Atual	Nº de Dias	Próxima Leitura
18/01/2022	19/02/2022	19/02/2022	12	23/03/2022

Consumo (kWh)	Consumo (kWh)	Consumo (kWh)	Benefício Tarifário Bruto
30	70	45	

Itens Financeiros	Valor
Benefício Tarifário Líquido	-37,00
Cip-Item Puni Pref Munic	21,34
Iar Protegido 0000 727 0	18,90
Desc Isco Indig/Quilombola	-15,97



Item	Base de Cálculo (R\$)	Alíquota (%)	Valor (R\$)
IPIS	54,67	2%	1,09
PIS	107,60	1,8%	1,94
COFINS	109,60	4,8%	5,27

Item	Valor (R\$)
Benefício Tarifário Líquido	-37,00
Cip-Item Puni Pref Munic	21,34
Iar Protegido 0000 727 0	18,90
Desc Isco Indig/Quilombola	-15,97

Prazo de pagamento: O não pagamento até a data 06/03/2022 implicará na suspensão do fornecimento, de acordo com Lei 414/10 art.172 e Lei 8987/95, art.6º, inclusive SPQ/SENASA e outras medidas de cobrança. Em caso de suspensão, será condicionada a quitação de todos os débitos. Caso já tenha pago, favor desconsiderar este aviso.

Informação para o cliente

REAVISO DE VENCIMENTO

CONSOLIDADO NA TARIFA SOCIAL CLIENTE CADASTRADO

Composição do Consumo (R\$)

Categoria	Valor (R\$)
Carga de Energia Transmissão	19,39
Distribuição	6,92
Encargos Setoriais	28,32
Perdas	1,76
Tributos	9,88
Outros	29,55
Total	115,69

C. Contrato: 1276006 Data de Emissão: 19/02/2022 V: [1.2.0.19]

Pague através do PIX. É mais facilidade pra você.

- Flexibilidade: acesso por todas as instituições financeiras e aplicativos de pagamento.
- Agilidade: pague em poucos segundos.
- Segurança: uso de meio inovador e confiável.
- 365 dias e 24h disponível todo ano.

BANCO DO BRASIL
00190.00009 03373.984324 00061 012174 0

RELEASE

BANDA CAFERANA "O SUCESSO CONTINUA".

A banda Caferana surgiu no dia 26 de Janeiro de 1916 na localidade de Pacuí (interior do Município de Cametá) uma ilha com um índice populacional estimado em 1000 habitantes, naquela época, a Banda se chamava Pátria Amada (1915) que posteriormente viria a ter como segundo berço o lugar, onde até hoje mantém fortes laços de sua história. A localidade de Rio Juba, fator que contribuiu para o fortalecimento da mesma.

Um grupo de músicos fundadores começaram a 1ª formação basicamente composta por instrumentos de pau e corda e um estilo de tocar mais ou menos parecido com o BANGUÊ (a 1ª manifestação cultural e musical das comunidades quilombolas, originárias dos remanescentes africanos em nossa região) tendo como ritmo mais conhecido, o SAMBA DE CACETE. Ademais, existem afirmações de pesquisadores locais e regionais de que o nosso ritmo (BREGA) atualmente conhecido como CALYPSO, possa ter tido sua origem através do ritmo BANGUÊ. Esse grupo que se reunia para os ensaios todos os dias de forma rotineira entretanto no dia 26 de janeiro de 1916 um de seus integrantes maestro Satiro apareceu no ensaio como novidade um instrumento em forma de flauta feito a partir de uma árvore típica da região conhecida como caferana também usada pelos ribeirinhos como vara de pescar. A novidade agradou a todos componentes do grupo que em consenso resolveram adotar o nome da árvore a partir desta data 1916 foram feita a troca de pátria amada para caferana ao passar de algum tempo foi acrescentado o termo JAZZ (estilo musical originário da cultura norte americana), passando assim a se chamar JAZZ ORQUESTRA CAFERANA, período compreendido entre 1930/1945. Esta influência contribuiu para o enriquecimento cultural da banda que se deu a partir daí a introdução de instrumentos de sopro conhecido como metaleira do grupo, que passou a adotar um estilo eclético e diferenciado para sua época este foi um período de gala para caferana que começou a tocar em bailes da época, após esse período a banda voltou a se chamar de caferana crescendo dia após dia com sua composição na maioria ou familiares todos com dom natural para música. Sendo assim, chegaram à conclusão de que faltava o espaço de trabalho para que todos os músicos da família pudessem atuar profissionalmente, foi então que surgiu a ideia de dividir a banda caferana em duas, primeiramente conhecida como caferana 1 e 2 posteriormente denominada caferana melodia e caferana harmonia. Em 1993 as bandas caferana melodia e harmonia depois da divisão, lançaram juntas o primeiro trabalho em vinil 1994, dando assim, início na divulgação de seu trabalho em todo Pará, após esse trabalho em parceria, a banda caferana melodia lança seu primeiro CD solo 1997 denominado a rainha da festa qual teve grande aceitação no mercado fonográfico proporcionando a banda uma grande repercussão e aceitação em todo o norte e nordeste do país. No ano de 1999 lança seu segundo trabalho também denominado rainha da festa volume 2 e após 2 anos o terceiro trabalho em titulado o orgulho do Pará 2001. Após esse período foi lançado o CD com o título a rainha do Calypso.

Logo após o lançamento do CD veio a preparação para a gravação do seu primeiro DVD em comemoração aos 90 anos de história da caferana e aos 13 anos como caferana



melodia. Em 2011 aconteceu mais uma mudança no nome caferana, em virtude do tamanho e crescimento do nome caferana surgiu a banda caferana pop com trabalho feito por parte dos músicos que faziam parte da banda caferana melodia. A caferana pop teve atuação de 2011 até 2022, após consenso entre os sócios da banda caferana pop. foi dado fim as atividades da banda caferana pop. surgindo assim, banda caferana top e banda caferana "o sucesso continua". A partir do dia 26 de fevereiro de 2022 surge então banda caferana "o sucesso continua". Mais uma banda com história de superação e recomeço, assim como o nome caferana que há mais de 100 anos nunca morre, sempre se reinventando e sempre presente na cultura popular paraense.



COTAÇÃO PARA O SERVIÇO DE: BANDA (THE FIVE)

Nome: Ronildo Lopes da Costa
CPF ou CNPJ: 623.515.912-91
RG: 3392322
Endereço: TRAVESSA SANTA CLARA 293
Bairro: BAIRRO BRASÍLIA
Cidade: CAMETÁ PA
CEP: 68400000 **Contato:** 993749797
E-mail: Ronildo302009@hotmail.com



REQUERENTE: Fundação Cultural Abaetetubense

OBJETO: contratação de artista, grupos e demais profissionais para a realização de trabalhos artísticos, culturais, artesanais, de formação e instrução.

DESCRIÇÃO DOS SERVIÇOS

Categoria	Descrição	Valor por hora
Bandas musicais 4 a 6 artistas	Apresentação de bandas culturais com músicas autorais ou gêneros específicos.	R\$ <u>12.000,00</u>

Declaro para fins de direito serem verdadeiras as informações aqui prestadas. A presente cotação tem validade de até 60 dias contados a partir da data aqui registrada.

Banco: BRADESCO
Nº da agência bancária: 1031
Conta: 37849-6

Abaetetuba, 09 de MARÇO de 2022

Ronildo Lopes da Costa

Assinatura

CPF: 623.515.912-91

*Anexo: Cópia do RG, CPF (para pessoa física), comprovante de residência e comprovação de atuação na área referida.

REPUBLICA FEDERATIVA DO BRASIL

GOVERNO DO ESTADO DO PARÁ
POLÍCIA CIVIL
DIRETORIA DE IDENTIFICAÇÃO

PROIBIDO PLASTIFICAR

00413495

Ronildo Lopes da Costa
ASSINATURA DO TITULAR

CARTEIRA DE IDENTIDADE



VALIDA EM TODO O TERRITÓRIO NACIONAL

REGISTRO GERAL 3329322 5 VIA DATA DE EXPEDIÇÃO 22/11/2019 07:47

NOME RONILDO LOPES DA COSTA

FILIAÇÃO RAIMUNDO ARCIOLIS COSTA / LUZIA LOPES DA COSTA

NATURALIDADE IGARAPE MIRI - PA DATA DE NASCIMENTO 05/07/1979

DOC. ORIGEM C.NASC - IGARAPE MIRI PA NUM: 002319 LIV: A-003 FOL: V-78

CPF 623.515.912-91 PIS/PASEP FATOR RH 21

PARÁ

LEI Nº 7 116 DE 29/08/83

000413495

The Five
O Fenômeno do Arrocha e das Marcantes

RELEASE



A THE FIVE é formada desde 12 de dezembro de 2009, surgiu na cidade de Cametá-PÁ, o tecladista Niltinho dos teclados cametaense uniu-se à músicos de Cametá Sandrinho, e Jessel, e juntos vieram ganhar mais espaço e mostrar seu trabalho em Cametá. A partir daí começaram a chamar atenção pela diversidade profissional de cada um de seus componentes, sendo respeitados e admirados por onde passam, a marca registrada é o alto astral, a alegria e o ritmo que é simplesmente contagiante, além da qualidade musical e o respeito que se dirigem ao público.

Nosso repertório é formado por ritmos variados, como o arrocha, bregas marcantes, arrocha sofrência, xote, forró marcante, piseiro, é uma mistura de tudo que está tocando na mídia, com isso, a THE FIVE vem despertando admiração do público por onde se apresenta e tem como objetivo principal conquistar seu espaço na mídia sempre levando alegria e agito aos ouvintes.

A THE FIVE possui (8) (oito) DVDs gravados e acabou de gravar o DVD de (10) (dez anos) em 2020, mais 25 (VINTE E CINCO) Cds com gravação ao vivo e acabou de lançar o primeiro Cd de 2022, com o apoio de nosso produtor é empresário que sempre acreditou no trabalho da THE FIVE. No ano de 2014 recebeu o troféu de recordista de público no município de Abaetetuba, na casa de Show Vale Ventos. Em 2016 recebeu pelo segundo ano o troféu de melhor banda de 2015 da casa de Show Vale Ventos. E destaque do verão 2016 da praia de Beja. E do festival de verão de São Caetano de Odivelas. As músicas são compostas algumas pela THE FIVE e outras inglês regravadas versão em português, além de músicas sertanejas gravada em ritmo de arrocha e que já estão tocando nas rádios do Pará e fora do Estado.

Rádios que tocam nossas músicas Guarani FM, Metropolitana FM, Mariana FM, 99.9 FM, Rauland FM, Princesa FM, Marajoara FM, Marajó FM, todas as rádios de Cametá e outras cidades fora do estado e do Brasil como Oiapoque e Guiana francesa. Também fazemos arranjos para outras bandas em qualquer ritmo.

A The Five, tem um repertório muito contagiante, empolgante com muitas novidades que prendem a atenção e contagia o público, que participa sempre dos shows.

A The Five, é composta por 3 – cantores (a) 1 -Tecladista, 1- Guitarrista (02) roud na produções e 1 técnico de som.

Contatos para Show (91)993749797 (91) 999737205

Falar com o empresário Ronildo Costa.

email: ronildo302009@hotmail.com

Valor do Contrato: (12.000,00) já com hotel, transporte, é alimentação seria um prazer para a THE FIVE, fazer sua festa e levar alegria de seu público.

COTAÇÃO PARA O SERVIÇO DE: Odean Tuzão e Banda
Nome: Odean Tuzão dos Santos Silva
CPF ou CNPJ: 010.745.962-00
RG: 5799306
Endereço: Rua Aquiles Lúcio Franco 6-02 C-40
Bairro: Angelica
Cidade: Abaetetuba
CEP: 68440000 **Contato:** 99166-7697
E-mail: odeantuzao21@gmail.com



REQUERENTE: Fundação Cultural Abaetetubense

OBJETO: contratação de artista, grupos e demais profissionais para a realização de trabalhos artísticos, culturais, artesanais, de formação e instrução.

DESCRIÇÃO DOS SERVICOS

Categoria	Descrição	Valor por hora
Bandas musicais 4 à 6 artistas	Apresentação de bandas culturais com músicas autorais ou gêneros específicos.	R\$ <u>1.800</u> (<u>mil e oitocenta</u> <u>reais</u>)

Declaro para fins de direito serem verdadeiras as informações aqui prestadas. A presente cotação tem validade de até 60 dias contados a partir da data aqui registrada.

Banco: Brasil

Nº da agência bancária: 1000-6

Conta: 57.137-7

Abaetetuba, 17 de 02 de 2022

Odean Tuzão dos Santos Silva
Assinatura
CPF:

*Anexo: Cópia do RG, CPF (para pessoa física), comprovante de residência e comprovação de atuação na área referida.

REPUBLICA FEDERATIVA DO BRASIL

GOVERNO DO ESTADO DO PARÁ
POLÍCIA CIVIL
DIRETORIA DE IDENTIFICAÇÃO

PROIBIDO PLASTIFICAR

Lilian Nyvia dos Santos Silva
138.597.612

CARTEIRA DE IDENTIDADE



VÁLIDA EM TODO O TERRITÓRIO NACIONAL

REGISTRO GERAL 5799306 3 VIA DATA DE EXPEDIÇÃO 09/01/2019
NOME LILIAN NYVIA DOS SANTOS SILVA

FILIAÇÃO
MARIA DE NAZARE DOS SANTOS SILVA

NATALIDADE ABAETETUBA PA DATA DE NASCIMENTO 21/09/1989

DOC ORIGEM MATRICULA UNICA
06686001551992100021133002366571

CPF 010745962-00

FATOR RH 012.807.642 ASSINATURA DO DIRETOR *[Signature]* 021

LEI Nº 7.116 DE 29/08/83



Equatorial Pará Distribuidora de Energia S.A.

Rodovia Augusto Montenegro, km 8,5 | Belém - PA
CEP 66823-010 | CNPJ 04.895.728/0001-80
Inscrição Estadual: 15.074.480-9

SUB-GRUPO: B1 Tensão Nominal: 127 V - MO
TIPO DE TARIFA: CONVENCIONAL MONOFASICA
CLASSIFICACAO: Resid. Baixa Renda
SUBCLASSE: RESIDENCIAL BAIXA RENDA
TIPO DE FORNECIMENTO: Monofásico
INSTALACAO: 107489991
UL/SEQ: AB177011-610

LILIAN NIVEA DOS SANTOS SILVA

R. AQUILES LIDIO FRANCO 40 QUADRA 2 ANGELICA CEP: 684
40-000 ABAETETUBA -PA
CPF: ***.745.96*.*

Para atendimento,
Informe este número
Conta Contrato
107370234
Vencimento
10/02/2022



Conta mês: 01/2022
Total a pagar: R\$ 132,39
Nota Fiscal | Fatura de Energia Eletrica | Serie B: 002995366
Numero da Fatura: 0202201002995366 | CFOP: 5258/AA
Data de Emissao: 27/01/2022

* A Equatorial Para, conf. Lei Fed. 12.007/2009, declara quitado debitos relativos a 2021, exceto debitos posteriormente apurados em revisoes de faturamento. Substitui declaracoes anteriores * Periodos: Band. Tarif.: Verde : 29/12 - 27/01

Datas das Leituras	Leitura Anterior	Leitura Atual	Nº de Dias	Próxima Leitura
	28/12/2021	27/01/2022	30	24/02/2022

Itens de Fatura	Quantidade	Preço unit. c/ trib. (R\$)	Parcela unit. (R\$)	PIS (R\$)	COFINS (R\$)	Valor (R\$)
Consumo	30	0,202000	0,248820	0,25	1,36	9,06
Consumo	70	0,518714	0,426550	1,02	5,45	36,31
Consumo	19	0,778421	0,639820	0,42	2,22	14,79
Beneficio Tarifario Bruto				1,20	0,00	36,35

Itens Financeiros	Valor (R\$)
Beneficio Tarifario Liqui	-35,15
Cip-Ilum Pub Pref Munic	21,06
Parcela (15/60)	18,23
Parcela (15/60)	28,98
Multa	2,40
Juros	0,36

CONSUNTO / kWh

Tributo	Base de Cálculo (R\$)	Alíquota (%)	Valor (R\$)
ICMS	36,09	25,0000	9,03
PIS	87,48	0,3895	0,51
COFINS	87,48	2,7151	2,38

Reserva ao Fisco:
480577EC8DEAC19180A0C58DF8866085

Metrologia	Grandezas	Postos	Leitura Anterior	Leitura Atual	Const. Medidor	Consumo
11012848912	Consumo	1	1,710	1,660		119

Valor de Potência: 0,00	Perdas no Ramal: 0,00 %	Resolução ANEEL: 2758/20	Aprovação: 03/02/2022	Nº do Programa Social: 25857493654
-------------------------	-------------------------	--------------------------	-----------------------	------------------------------------

Revisão de Vencimento

Informações para o cliente



Composicao do Consumo (R\$)

Compra de Energia Transmissao	Distribuicao	Encargos Setoriais	Perdas	Tributos	Outros
14,51	5,18	21,19	1,32	7,24	11,92
					71,02

C. Contrato: 107489991 Data da Emissao: 27/01/2022 V: [1.2.0.19]

Pague através do PIX. É mais facilidade pra você.

- ✓ Flexibilidade: aceito por todas as instituições financeiras e aplicativos de pagamento
- ✓ Agilidade: pague em poucos segundos.
- ✓ Segurança: uso de meio inovador e confiável.





LILIAN TUFÃO e BANDA

HISTORICO BREVE DE LILIAN TUFÃO

LILIAN TUFÃO: é uma banda paraense de diversos ritmos regionais formada em Abaetetuba/Pará por **LILIAN NYVIA DOS SANTOS SILVA**, que é uma mulher transexual, (vocalista e compositora).

LILIAN iniciou sua carreira em 2014 com o grupo musical **DHELITOS SHOW**, o qual pegou pratica com a música e os palcos, lembrando que no começo não foi nada fácil, pois havia preconceito e discriminação por ela ser transexual e está cantando, muitas pessoas não aceitavam e assim se passando meses ela foi ganhando seu espaço e respeito por onde ela passava. Vendo o tamanho e diferenciado em seu trabalho o dono da banda **DHELITOS**, colocou um nome artístico dizendo que ela não ia se chamar apenas **LILIAN**; mas sim **TUFÃO**, porque onde ela passava ia devastando tudo! E assim ficou **LILIAN TUFÃO**. A mesma ficou por um ano no vocal do grupo assim adquirindo mais conhecimento no ramo da musica.



Em 2015 vendo seu nome repercutindo em toda a cidade de Abaetetuba e logo ganhando seu espaço como artista da terra a mesma decidiu seguir carreira solo com o nome associado ao artístico assim formando **LILIAN TUFÃO A DIVA DOS RITMOS**. No começo não foi muito fácil como até hoje não é, deu-se inicio ao grupo ela e o tecladista, e assim permaneceu por um ano. As portas foram se abrindo, os shows surgindo. Tudo isso aconteceu devido a divulgação de seu trabalho que foi bem sucedida e sua simplicidade e profissionalismo vindo de outro grupo.

Em 2017 **LILIAN TUFÃO** estava sendo um sucesso participando de programa de TV como Panorama e É do Pará, e rádios locais, assim fazendo muitos shows em cidades e capital como: Moju, Barcarena, Tailândia, Tucuruí e Belém e na sua própria Cidade Abaetetuba. Por ser a única transexual cantora do estado do Pará com seu gênero musical diferenciado. Assim sentindo novamente a necessidade de mudar, colocar mais integrante no grupo. E assim mudando o nome pra **LILIAN TUFÃO e BANDA**, composto por:





*LILIAN NYVIA: VOCALISTA E BACK VOCAL

*NIL: TECLADISTA

*JHON: GUITARRISTA

*PAULO: BATERIA

*NILSON RODRIGUES: DANÇARINO

*NILVA: DANÇARINA

*SILVIO SAMER: DANÇARINO

*CISA: DANÇARINA

*NELIELSON: TÉCNICO DE SOM

*ANDERSON: ROADIE

No mesmo ano **LILIAN** ganhou dois troféus na premiação melhores do ano pelas empresas: Revista **VIP DO PARÁ** e **DÍAS PRODUÇÕES**, como artista revelação. Assim me ajudando muito para que meus shows fossem, mas reconhecido, me levando pra tocar, em blocos de carnaval, parada **LGBT**, festas, etc..



No dia 17 de setembro de 2019 **LILIAN TUFÃO** gravou sua primeira musica autoral como o ritmo melody. Cujoo nome é "não vai rolar", e no dia 24 de setembro de 2019 a mesma gravou o seu vídeo clip, 27 de Junho de 2020 Lançou Feat com a Banda Fruta Sensual com a (Musica Livre e Solta), e no mesmo dia participou do programa **É Do Pará** Assim sendo sucesso, TV e redes sociais.



No dia 18 de dezembro de 2020, LILIAN lançou mais um sucesso com o feat com a banda xeiro-verde, música "É bregaço no ar".

Hoje a banda vem se destacando em todo o estado do Pará a qual fechou recentemente um contrato com a empresa talentos da Amazônia, onde vem fazendo shows através de lives devido a pandemia



Assim **LILIAN TUFÃO** está no mercado da música lutando contra o preconceito que ainda em alguns lugares, mas jamais irá desistir, pois a música faz parte da vida dela e a mesma se sentiu realizado quando está nos palcos, tudo isso se chama gratidão a Deus. **Valor Da Banda R\$: 5.000.00**



Discografia: Compositora LILIAN NYVIA

Música: Não Vai Rolar Mais Feat Nega Lora CD

Volume 01 LILIAN TUFÃO

Música: Livre e Solta

Música: É bregaço no ar

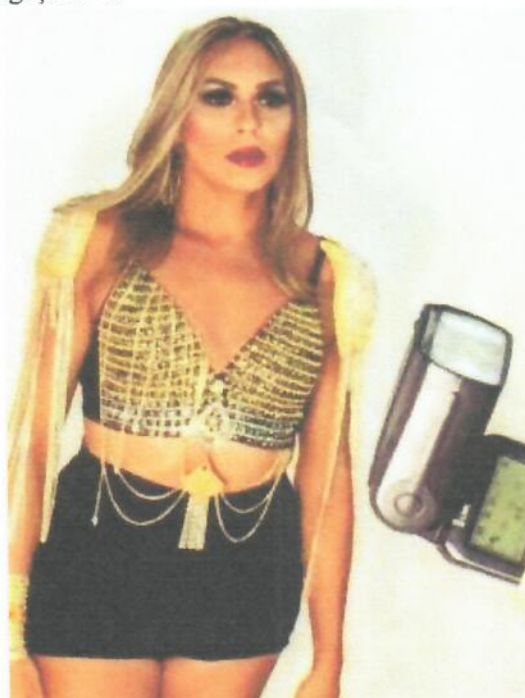

COMPROVAÇÃO DA ATIVIDADE DA ARTISTA E DA BANDA

<https://www.youtube.com/watch?v=qXRjHLHTrtY>

<https://www.romanews.com.br/entretenimento/primeira-cantora-paraense-transsexual-aborda-o-universo-da-mulher/57859>

<https://www.instagram.com/p/BcuXV4dgivy/?igshid=6m08ch0lsbcr>

<https://globoplay.globo.com/v/8656808>

<https://www.facebook.com/855776354436494/posts/3766215043392596/>

<https://youtu.be/s2gQNBXTkzg>

https://youtu.be/K_EwNsOMOGY

<https://youtu.be/oFptND3AY3E>

https://youtu.be/OrWsS_RNOKg

<https://youtu.be/WkH7amNTrec>



REDES SOCIAIS DA ARTISTA

<https://www.facebook.com/lilian.nyvia.1>

<https://youtu.be/TFd89aVKBfo>

<https://www.facebook.com/LilianTufaoOficial/>

<https://www.instagram.com/p/CHFjM1YHzxh/?igshid=1bqp3rnmngjoh>



Lilian Tufão fez uma linda fala ao receber o troféu de artista Lgbt.

COTAÇÃO PARA O SERVIÇO DE:Nome: Cassio Iluis Carneiro e SilvaCPF ou CNPJ: 031547742-38RG: 6092873Endereço: Rua BARÃO DO RIO BRANCO 1176Bairro: CENTROCidade: ABAIETETUBACEP: CONISTO:**REQUERENTE:** Fundação Cultural Abaetetubense

OBJETO: contratação de artista, grupos e demais profissionais para a realização de trabalhos artísticos, culturais, artesanais, de formação e instrução.

DESCRIÇÃO DOS SERVICOS

Categoria	Descrição	Valor por hora
Bandas musicais 4 à 6 artistas	Apresentação de bandas culturais com músicas autorais ou gêneros específicos.	R\$ <u>2.500</u> (<u>Dois mil e quinhentas reais</u>)

Declaro para fins de direito serem verdadeiras as informações aqui prestadas. A presente cotação tem validade de até 60 dias contados a partir da data aqui registrada.

Banco: NU PAGAMENTOSNº da agência bancária: 0001Conta: 81655046-8

Abaetetuba, ___ de ___ de ___

Cassio Iluis Carneiro e Silva
Assinatura

CPF: 031547742-38

*Anexo: Cópia do RG, CPF (para pessoa física), comprovante de residência e comprovação de atuação na área referida.

REPUBLICA FEDERATIVA DO BRASIL

GOVERNO DO ESTADO DO PAPA
POLÍCIA CIVIL
DIRETORIA DE IDENTIFICAÇÃO

PROIBIDO PLASTIFICAR



Cassio Luis Carvalho e Silva

CARTEIRA DE IDENTIDADE

VALIDA EM TODO O TERRITÓRIO NACIONAL



VÁLIDA EM TODO O TERRITÓRIO NACIONAL

6092873 2 VIA DATA DE EMISSÃO 21/05/2014

NOME CASSIO LUIS CARVALHO E SILVA

PAIS BRASIL

LUIZ OTAVIO ARAUJO E SILVA / MARI A DE NAZARE PUREZA DE CARVALHO

NATURALIDADE ABAETETUBA PA DATA DE NASCIMENTO 21/08/1994

DOC. OFICIAL C. NASC-3 OF. ABAETETUBA PA

NUM: 25097 LIV: 1022 FOL: 191V

COP 031547742-38

ASSINATURA DO DIRETOR

LEI Nº 7.116 DE 29/08/83

RELEASE CÁSSIO ARAÚJO

Cássio Araújo, nascido em Abaetetuba, Pará, sempre encarou a música com excelência, pois além da forma subjetiva de expressar suas idéias, ele também enfatiza a importância da compreensão das sensações nas relações interpessoais. Aos 15 anos ingressou na banda Segunda Geração, a qual tocava repertório dos clássicos do rock como Beatles, Gun's N Roses, Oasis. The Rolling Stones, em diversos eventos privados e públicos, tal como a Semana de Arte e Folclore de Abaetetuba, Miriti Fest, Beja Verão, entre outros.

Em 2015, fundou o projeto Mistura Vip, direcionado ao repertório de sertanejo, forró e pagode baiano e, com outros músicos faziam parte das noites musicais abaetetubenses. Em 2018, devido ao vasto repertório e experiência já acumulado durante os anos, tocou com diversos músicos e grupos da cidade, como Grupo Fascina, Banda Tom Menor, Stylu's Show, entre outros artistas solos.

Em 2017, foi convidado a integrar a banda de rock Azymutal, banda de rock com influências ligadas ao som de Red Hot Chilli Peppers, Arctic Monkeys, The Strokes e etc. Em 2019 a banda lançou o seu primeiro EP intitulado "Traz de Volta", que traz suas primeiras composições autorais. Em 2021 lançaram o seu primeiro álbum, chamado MMXX, de canções que foram produzidas e gravadas durante a pandemia, e que foi lançado em Belém, no teatro Waldemar Henrique.

Hoje, com o objetivo de dar uma feição mais intimista a sua carreira musical, o cantor, compositor e instrumentista resolveu encarar de vez um trabalho solo. Canções de modo acústico, violões, guitarra, sempre fascinaram o artista. Suas novas composições, hoje, mesclam influências de músicos renomados como Djavan, Caetano Veloso, Nando Reis, não esquecendo também os repertórios mais atuais do que há de melhor na música, como Wesley Safadão, Gusttavo Lima. Etc. Tendo também influências da música sertaneja como Zezé Di Camargo e Luciano, Chitãozinho e Xororó, entre outros.

CONTATOS:

Fone (WhatsApp): (91) 9 8078 3577

E-mail: cassio_pc@hotmail.com

Instagram: [@cassioaraujo](https://www.instagram.com/cassioaraujo)__



SERVIÇO DE: ... SERVIÇO PERÍODO: ...
 TIPO DE TARIFA: ...
 ...

MARIA DE NAZARE PUREZA DE CARVALHO
 R. ... Nº ...
 ...

Contas em: **01/2022** Total a pagar: **R\$ 234,95** Vencimento: **19/01/2022**

Nota Fiscal | Fatura de Energia Elétrica | Série B1: 00047 0/40
 Número da Fatura: 0202201000012 0/40 | CEP: 52707-45
 Data de Emissão: 05/01/2022

* DEBITOS: 12/2021 R\$ 259,51 * Ainda consta em aberto em nosso sistema contas vencidas de ano de 2021. Regularize a mesma e reciba assim de quitação de débitos. * Parâmetros: Banc. Tariff. e Tarifa: 02/12 - 05/01

Datas das Leituras	Leitura Anterior	Leitura Atual	Nº de Dias	Próxima Leitura
	06/12/2021	05/01/2022	30	05/02/2022

Item de Fatura	Quantidade	Tarifa	Valor
Fornecimento			
ICMS	30	0,2400749	7,45
PT	70	0,420540	29,44
CD	170	0,650020	110,77
CD	15	0,710920	10,66
Benefício Tarifário Besto			-42,33
ICMS			42,51
PT			1,02
CD			4,66
Item Financeiro			
Benefício Tarifário Equilíbrio			-42,33
Cup. Fatura Data Prev. Parcial			21,06
Parcial (12/2021)			42,49



Item	Base de Cálculo	Alíquota (%)	Valor (R\$)
ICMS	170,00	25,0000	42,51
PT	171,31	0,5995	1,02
CD	171,31	2,7151	4,66

Modelo	Grandes	Perdas	Leitura	Leitura	Cont	Consumo
11011095471	Consumo	Ativo Total	17007	566	1,66	233

Fato de Fatura	Perda no Total	Resolução ANEEL	Aprovação	Nº do Programa Social
0,00	0,00 %	29/20/21	12/01/2022	12317002495

Reviso de vencimento: ...
 ...
 ...

Informações para o cliente

REAVISO DE VENCIMENTO

Composição do Consumo (R\$)

Compra de Energia Transmissã	Distribuição	Encargos Setoriais	Perdas	Tributos	Outros
16,30	12,91	52,84	3,28	18,07	63,45

C. Contrator: 1007006160 Data de Emissão: 05/01/2022 V: [1.2.0.0]

Pague através do PIX. É mais facilidade pra você.

- ✓ Facilidade: acesso por todos os aplicativos financeiros e aplicativos de pagamento
- ✓ Agilidade: pago em poucos segundos
- ✓ Segurança: não é necessário carregar e conferir
- ✓ 365 dias e 24h disponível todo ano

PARA PAGAR VIA PIX, UTILIZE O QR CODE AO LADO

00190.00009 03373.384142 80329.322178 5 00000000023495

TASSADOR: MARIA DE NAZARE PUREZA DE CARVALHO CPF: 250.787.352-72

...
 ...



COTAÇÃO PARA O SERVIÇO DE:

Nome: Cassio Luis Carvalho e Silva

CPF ou CNPJ: 031-547.742-38

RG: 6092873

Endereço: RUA Barão Do Rio Branco 1176

Bairro: Centro

Cidade: ABAETETUBA

CEP: CONTATO:



REQUERENTE: Fundação Cultural Abaetetubense

OBJETO: contratação de artista, grupos e demais profissionais para a realização de trabalhos artísticos, culturais, artesanais, de formação e instrução.

DESCRIÇÃO DOS SERVIÇOS

Categoria	Descrição	Valor por hora
Bandas musicais até 3 artistas	Apresentação de bandas culturais com músicas autorais ou gêneros específicos.	R\$ 1.000,00 (um mil reais)

Declaro para fins de direito serem verdadeiras as informações aqui prestadas. A presente cotação tem validade de até 60 dias contados a partir da data aqui registrada.

Banco: NU Pagamentos

Nº da agência bancária: 0001

Conta: 81655046-8

Abaetetuba, ____ de ____ de ____

Cassio Luis Carvalho e Silva
Assinatura

CPF: 031.547.742-38

*Anexo: Cópia do RG, CPF (para pessoa física), comprovante de residência e comprovação de atuação na área referida.

REPÚBLICA FEDERATIVA DO BRASIL

GOVERNO DO ESTADO DO PARA
POLÍCIA CIVIL
DIRETORIA DE IDENTIFICAÇÃO

PROIBIDO PLASTIFICAR

10 729 754

CARTEIRA DE IDENTIDADE

THOMAS GREG & JUNIO



VÁLIDA EM TODO O TERRITÓRIO NACIONAL

REGISTRO GERAL 6092873 2 VIA DATA DE EXPEDIÇÃO 21/05/2014

NOME CASSIO LUIS CARVALHO E SILVA

FILIAÇÃO LUIZ OTAVIO ARAUJO E SILVA / MARIA DE NAZARE FUREZA DE CARVALHO

NATALIDADE ABAETETUBA PA DATA DE NASCIMENTO 21/08/1994

DOC ORIGEM C.NASC-3 OF. ABAETETUBA PA

NUM: 25097 LIV: A22 FOL: 191V

CPF 031547742-38

7.750.887

ASSINATURA DO DIRETOR

LEI Nº 7.116 DE 29/08/83

RELEASE CÁSSIO ARAÚJO



Cássio Araújo, nascido em Abaetetuba, Pará, sempre encarou a música com excelência, pois além da forma subjetiva de expressar suas idéias, ele também enfatiza a importância da compreensão das sensações nas relações interpessoais. Aos 15 anos ingressou na banda Segunda Geração, a qual tocava repertório dos clássicos do rock como Beatles, Gun's N Roses, Oasis. The Rolling Stones, em diversos eventos privados e públicos, tal como a Semana de Arte e Folclore de Abaetetuba, Miriti Fest, Beja Verão, entre outros.

Em 2015, fundou o projeto Mistura Vip, direcionado ao repertório de sertanejo, forró e pagode baiano e, com outros músicos faziam parte das noites musicais abaetetubenses. Em 2018, devido ao vasto repertório e experiência já acumulado durante os anos, tocou com diversos músicos e grupos da cidade, como Grupo Fascina, Banda Tom Menor, Stylu's Show, entre outros artistas solos.

Em 2017, foi convidado a integrar a banda de rock Azymutal, banda de rock com influências ligadas ao som de Red Hot Chilli Peppers, Arctic Monkeys, The Strokes e etc. Em 2019 a banda lançou o seu primeiro EP intitulado "Traz de Volta", que traz suas primeiras composições autorais. Em 2021 lançaram o seu primeiro álbum, chamado MMXX, de canções que foram produzidas e gravadas durante a pandemia, e que foi lançado em Belém, no teatro Waldemar Henrique.

Hoje, com o objetivo de dar uma feição mais intimista a sua carreira musical, o cantor, compositor e instrumentista resolveu encarar de vez um trabalho solo. Canções de modo acústico, violões, guitarra, sempre fascinaram o artista. Suas novas composições, hoje, mesclam influências de músicos renomados como Djavan, Caetano Veloso, Nando Reis, não esquecendo também os repertórios mais atuais do que há de melhor na música, como Wesley Safadão, Gustavo Lima. Etc. Tendo também influências da música sertaneja como Zezé Di Camargo e Luciano, Chitãozinho e Xororó, entre outros.

CONTATOS:

Fone (WhatsApp): (91) 9 8078 3577

E-mail: cassio_pc@hotmail.com

Instagram: @cassioaraujo__

SEM DEBITO DE: TIPO DE TARIFA: CONVENCIONAL - MONOFASICA TENSÃO NOMINAL: 127 V - 60 HZ
CLASSIFICAÇÃO: FASE: B, TENSÃO: 127V, 60 HZ
MONOFASICA - RESIDENCIAL - OUTRA REGIAO

MARIA DE NAZARE PUREZA DE CARVALHO
 R. DR. ANTONIO DE OLIVEIRA FERREIRA FERREIRA S. CARRILHO
 BR. CID. COLONIA INDUSTRIAL PA
 CEP: 66095-000

TIPO DE FORNECIMENTO: Monofásico
INSTALAÇÃO: 10000000
CR. SEQ.: 48827814 3619

Conta Contrato: 1000456735

Contas: 01/2022 **Total a pagar:** R\$ 234,95 **Vencimento:** 19/01/2022

Nota Fiscal | Fatura de Energia Elétrica | Série B1 00047348
Numero da Fatura: 0002401000023240 | **CIOP:** 5258/AA
Data de emissão: 05/01/2022

* DEBITOS: 12/2021 R\$ 259,51 * Ainda existem em aberto em nosso sistema contas vencidas do mês de 2021. Regularize a mesma e realize o cancelamento de débitos. * Período: Band. Utiliza Tarifa: 02/13 - 05/01

Datas das Leituras	Leitura Anterior	Leitura Atual	Nº de Dias	Próxima Leitura
	06/12/2021	05/01/2022	30	01/02/2022

Item de Fatura	Quantidade	Tarifa	Valor
Fornecimento			
COE-UMS	30	0,2488750	7,45
COE-UMS	70	0,4265500	29,85
COE-UMS	120	0,6308250	75,72
COE-UMS	13	0,7109200	9,24
Benefícios Facilitado Bruto			
ICMS			-42,33
PIF			1,02
COE-UMS			4,60
Itens Financeiros			
Benefício Facilitado Líquido			-42,33
Cap. Hum. Pub. Prof. Munic.			21,06
Parcela (14/28)			-42,40

Item	Base de Cálculo	Alíquota	Valor
ICMS	170,04	25,0000	-42,51
PIF	171,31	0,5895	1,02
COE-UMS	171,31	2,7151	4,60

Resumo da Fatura
 Módulo: 1201095471 Consumo: 293 kWh
 Faturamento: 116,99
 Provisão Rápida: 0,00
 Provisão DEMT: 29,20/21
 Apresentação: 12/01/2022
 Nº da Programa Social: 12317042495

Reaviso de vencimento: O não pagamento até a data de 27/01/2022 implicará na suspensão do fornecimento, de acordo com Res.414/16 art.172 e Lei 9227/95, art.6. 3, inclusive SFC/SERASA e outras medidas de cobrança. Em caso de suspensão, será condicionado a quitação de todos os débitos. Caso já tenha pago, favor desconsiderar este reaviso.

Informações para o cliente

REAVISO DE VENCIMENTO

CLIENTE CADASTRADO NA TABELA SOCIAL

Composição do Consumo (R\$)

Compra de Energia	Transmissão	Distribuição	Encargos Setoriais	Perdas	Tributos	Outras
16,20	12,91	52,84	3,28	18,07	48,19	65,45

C. Contrato: 100700360 Data de Emissão: 05/01/2022 V: [1.2.0.3]

Pague através do PIX. É mais facilidade pra você.

- Flexibilidade: aceite por todos as instituições financeiras e aplicativos de pagamento
- Agilidade: pagar em poucos segundos
- Segurança: não deixa seus dados expostos
- 24x7: disponível todo ano

PARA PAGAR VIA PIX, UTILIZE O QR CODE AO LADO



00190.00009 03373.384142 80329.322178 5 00000000023495

PAGADOR: MARIA DE NAZARE PUREZA DE CARVALHO **CPF:** 250.787.352-72

SERVIDOR: 0002401000023240 **NUMERO DO DOCUMENTO:** 19/01/2022 **VALOR PAGAR:** 234,95

VALOR: 234,95 **DATA DE VENCIMENTO:** 19/01/2022 **VALOR PAGAR:** 234,95

AGENCIAMENTO: DISTRIBUIDORA DE ENERGIA S.A. **CEP:** 66095-000

AGENCIAMENTO: DISTRIBUIDORA DE ENERGIA S.A. **CEP:** 66095-000



COTAÇÃO PARA O SERVIÇO DE:

Nome: Jailson Souza Silva
CPF ou CNPJ: 01004788240
RG: 5954614
Endereço: Trav. José Gonçalves Chaves
Bairro: São Lourenço
Cidade: Abaetetuba
CEP: 68440000 **Contato:** 993003829
E-mail: jailson.hermano@gmail.com



REQUERENTE: Fundação Cultural Abaetetubense

OBJETO: contratação de artista, grupos e demais profissionais para a realização de trabalhos artísticos, culturais, artesanais, de formação e instrução.

DESCRIÇÃO DOS SERVIÇOS

Categoria	Descrição	Valor por hora
Bandas musicais até 3 artistas	Apresentação de bandas culturais com músicas autorais ou gêneros específicos.	R\$ 200,00 (Duzentos Reais)

Declaro para fins de direito serem verdadeiras as informações aqui prestadas. A presente cotação tem validade de até 60 dias contados a partir da data aqui registrada.

Banco: Nu Pagamentos S.A Banco 0260

Nº da agência bancária: 0001

Conta: 3200954-6

Abaetetuba, 10 de 03 de 2022

Jailson Souza Silva

Assinatura

CPF:

*Anexo: Cópia do RG, CPF (para pessoa física), comprovante de residência e comprovação de atuação na área referida.



Jaka Souza, traz na sonoridade do seu violão misturas que vão do brega paraense ao folk music internacional. Cantor e compositor Abaetetubense, o artista desde muito cedo já cultivava o amor pela arte, que passa pela música, cinema e fortemente pela literatura, rabiscando seus primeiros poemas concomitante aos seus primeiros acordes no violão. Desse amor pela arte das palavras Jaka forma-se em Letras pela UEPA (2011). Regado ao som do violão, o artista sempre foi apaixonado pela Bossa Nova de João Gilberto e a maestria literária de Chico Buarque, perpassando pela ousadia melódica de Caetano Veloso. Estes artistas e o amor pelo forte carnaval de Abaetetuba o inspiraram a lançar seu primeiro single **Conceição (2021)**,

inserindo oficialmente o artista no mundo da música. No mesmo ano lança Seu EP **Pra se ouvir**, consolidando de vez o artista na cena musical Paraense, sendo mencionado em sites e blogs. O EP é constituído por quatro canções autorais que propositalmente formam uma frase: "O primeiro passo; Faça por você; Conceição; Pra se ouvir" e resume a proposta do trabalho: a autoaceitação. Apresentou-se em vários pontos e eventos da cidade de Abaetetuba, participando também de entrevistas de rádio e canais do youtube. Iniciando o ano de 2022, o músico lança o Single **Covarde 17**, canção que faz crítica ao atual governo em relação a crise sanitária mundial.

Ainda em início de carreira **Jaka Souza** vem mostrando um crescente amadurecimento e comprometimento com a música autoral Paraense, retratando sempre seu amor imensurável pela sua cidade natal **Abaetetuba**.

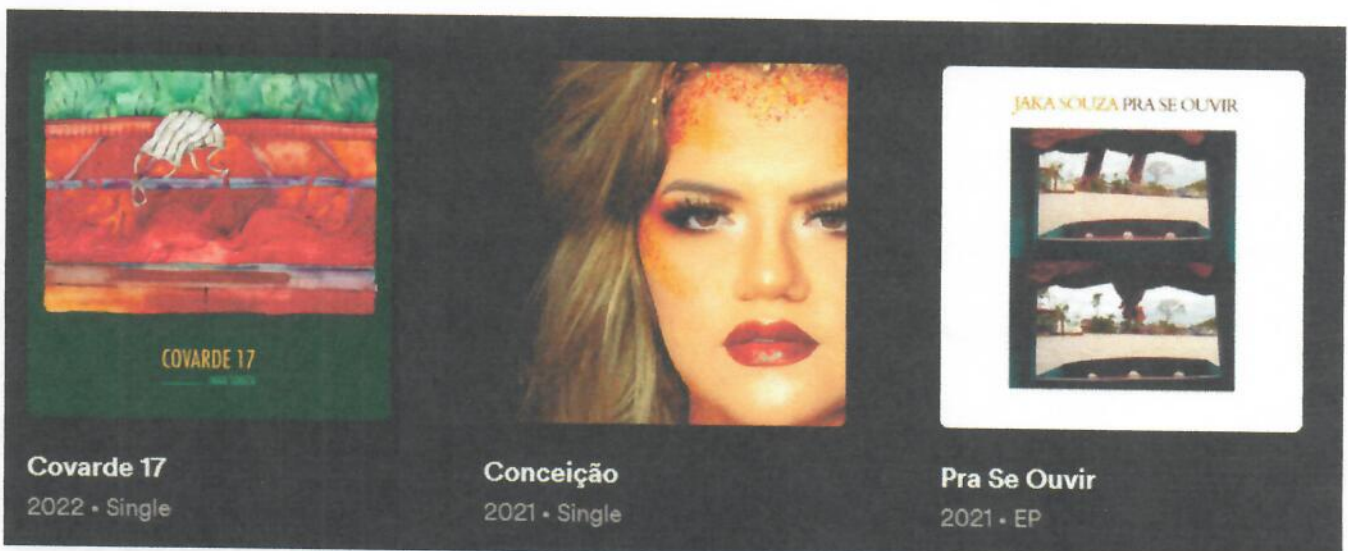

Covarde 17
2022 • Single

Conceição
2021 • Single

Pra Se Ouvir
2021 • EP

SUB GRUPO: B1 GRUPO TENSÃO: B
 TIPO DE TARIFA: CONVENCIONAL MONOFASICA TENSÃO NOMINAL: 127 V F=0
 CLASSIFICACAO: Resid. Baixa Renda BPC
 SUBCLASSE: RESIDENCIAL BAIXA RENDA BPC
 TIPO DE FORNECIMENTO: Monofasico
 INSTALACAO: 4471199
 OK/SEQ: AB117017-1390

MARIA DE SOUZA SILVA

TV JOSE GONCALVES CHAVES 1402 ENTRE SAO PAULO E PALMI
 S SAO LOURENCO CEP: 68440 000 ABAIETUBA PA
 (PF: ***.018.42* **

Conta Contrato
4471199

447119

Conta mês
01/2022 Total a pagar
R\$ 410,83 Vencimento
01/02/2022

Nota Fiscal | Fatura de Energia Eletrica | Serie B: 0018962/3
 Numero da fatura: 02022010018962/3 | C10P: 5258/AA
 Data de Emissao: 18/01/2022

* A Equatorial Para, conf. Lei Fed. 12.007/2009, declara quitado debitos relativos a 2021, exceto debitos posteriormente apurados em revisoes de faturamento. Substitui declaracoes anteriores * Periodos: Band. Tarif.: Verde : 21/12 - 18/01

Datas das Leituras	Leitura Anterior	Leitura Atual	Nº de Dias	Próxima Leitura
	20/12/2021	18/01/2022	29	16/02/2022

Itens de Fatura	Quantidade	Tarifa	Valor
Fornecimento			
Consumo	30	0,248820	7,45
Consumo	70	0,426550	29,84
Consumo	120	0,639820	76,77
Consumo	206	0,710920	146,44
Benefício Tarifário Bruto			42,34
ICMS			89,80
PIS			1,85
COFINS			8,51
Itens Financeiros			
Benefício Tarifário Líquido			42,34
Cip-Ilum Pub Pref Munic			31,88
Multa			11,76
Juros			3,53



Consumo / kWh	Nº DIAS FAT	Tributo	Base de Cálculo (R\$)	Alíquota (%)	Valor (R\$)
30	29	ICMS	313,20	28,0000	89,80
70	29	PIS	313,20	0,5895	1,85
120	29	COFINS	313,20	2,7151	8,51

Reserva ao Fisco
 F 30862E0D15C5BBCD081E870F8D41F86

Medidor	Grandezas	Postos	Leitura Anterior	Leitura Atual	Const Medidor	Consumo
1101139910	Consumo	Ativo				426

Posto	Posto	Posto	Agencia	Nº do Programa Social
0000	0000	ABTEL	4471199	

Até a emissão desta conta não foi identificado o pagamento do(s) debito(s) do lado. O não pagamento até a data 09/02/2022 implicará na suspensão do fornecimento, de acordo com Res.414/10 art.172 e lei 8987/95, art.6 3, inclusao SPC/SERASA e outras medidas de cobrança. Em caso de suspensão, sera condicionado o quitacao de todos os debitos. Caso ja tenha pago, favor desconsiderar este reaviso.

REAVISO DE VENCIMENTO

Composicao do Consumo (R\$)

Compra de Energia Transmissao	Distribuicao	Encargos Setoriais	Perdas	Tributos	Outros
76,49	27,27	111,64	6,92	28,17	100,16

C. Contrato: 4471199 Data de Emissao: 18/01/2022 V: [1.2.0.9]

Pague através do PIX. É mais facilidade pra você.

- ✓ Flexibilidade: aceito por todas as instituições financeiras e aplicativos de pagamento
- ✓ Agilidade: pague em poucos segundos.
- ✓ Segurança: uso de meio inovador e confiável.
- ✓ 365 dias e 24h disponível todo ano.

PROIBIDO PLÁSTIFICAR

REPUBLICA FEDERATIVA DO BRASIL

GOVERNO DO ESTADO DO PARA
POLÍCIA CIVIL
DIRETORIA DE IDENTIFICACAO



13.037.000

Jailson Souza Silva

ASSINATURA DO TITULAR

POLEGAR DIREITO



CARTEIRA DE IDENTIDADE

VALIDA EM TODO O TERRITÓRIO NACIONAL

1954614 2 VIABRIL 12/12/2017

JAILSON SOUZA SILVA

JORNADA DARK SOUZA SILVA

NATURALIDADE

MOJU PA

C. NASC-MOJU PA

NUM 32941 LIV: A 50 FOL: 103V

CPF 01.004.7882-40

DATA DE NASCIMENTO 24/03/1990

PAIS

11.841.722

ASSINATURA DO DIRETOR

LEI Nº 7.116 DE 29/08/83

Num. de Cont. de Matr. Matr.

021



COTAÇÃO PARA O SERVIÇO DE:

Nome: JOSÉ MARIA CORREIA MORTES.

CPF ou CNPJ: 319.440.352-99.

RG: 1830859

Endereço: Rua João Paulo II, nº 1166A

Bairro: CRISTO REDENTOR

Cidade: ABAETETUBA

CEP: 68440-000

Contato: 993255560/91838650

E-mail:

**REQUERENTE: Fundação Cultural Abaetetubense**

OBJETO: contratação de artista, grupos e demais profissionais para a realização de trabalhos artísticos, culturais, artesanais, de formação e instrução.

DESCRIÇÃO DOS SERVIÇOS

Categoria	Descrição	Valor por hora
Bandas musicais até 3 artistas	Apresentação de bandas culturais com músicas autorais ou gêneros específicos.	R\$ 1.500,00

Declaro para fins de direito serem verdadeiras as informações aqui prestadas. A presente cotação tem validade de até 60 dias contados a partir da data aqui registrada.

Banco: Mercado Pago

Nº da agência bancária: 0001

Conta: 15057650646

Abaetetuba, _____ de _____ de _____

Assinatura

CPF:

*Anexo: Cópia do RG, CPF (para pessoa física), comprovante de residência e comprovação de atuação na área referida.

REPUBLICA FEDERATIVA DO BRASIL
 MINISTERIO DAS CIDADES
 DEPARTAMENTO NACIONAL DE TRÁNSITO
 CARTEIRA NACIONAL DE HABILITACÃO

PA

NOME
JOSE MARIA CORREA MOREIRA

DOC. IDENTIDADE / ORG. EMISSOR / UF
1830859 SEGUP/PA

CPF **319.440.352-49** DATA NASCIMENTO **22/05/1968**

FILIAÇÃO
**FRANCISCO NEGRAO MOREI
 RA
 RAIMUNDA CORREA MOREIR
 A**

PERMISSÃO ACC CAT. HAB
AB

Nº REGISTRO **01399860685** VALIDADE **07/06/2023** 1ª HABILITAÇÃO **21/08/1994**

OBSERVAÇÕES
 A

ASSINATURA DO PORTADOR
Jose Maria Correia Moreira

LOCAL **ABRAETUBA, PA** DATA EMISSÃO **21/06/2018**

ASSINATURA DO EMISSOR
 74191055049
 PA264956826

PARÁ

VÁLIDA EM TODO O TERRITÓRIO NACIONAL
 1603284210

PROIBIDO PLASTIFICAR
 1603284210



Sub Grupo: B1 GRUPO TENSÃO: B TIPO DE FORNECIMENTO: Monofásico
TIPO DE TARIFA: CONVENCIONAL MONOFÁSICA TENSÃO NOMINAL: 127 V - MO INSTALAÇÃO: 12106530
CLASSIFICAÇÃO: Residencial Pleno UL/SEQ: AB161022-2860
SUBCLASSE: RESIDENCIAL NORMAL

JOSE MARIA CORREA MOREIRA

R. SEGUNDA 1166 TV JOAO PAULO II CRISTO REDE CRISTO R
EDENTOR CEP: 68440 000 ABAETEUBA -PA
CPF: ***.440.35*.*

Para atendimento
Informe este número
Conta Contrato
3006462889
Parceiro de Negócio
440017

Conta mês	Total a pagar	Vencimento
03/2022	R\$ 254,43	16/04/2022

Nota Fiscal | Fatura de Energia Elétrica | Serie B: 005820254
Numero da Fatura: 0202203005820254 | CFOP: 5258/AA
Data de Emissão: 28/03/2022

Datas das Leituras	Leitura Anterior	Leitura Atual	Nº de Dias	Próxima Leitura
	22/02/2022	28/03/2022	34	26/04/2022

Itens de Fatura	Quant.	Preço unit. c/ trib.(R\$)	Tarifa unit.(R\$)	PIS/COFINS(R\$)	ICMS (R\$)	Valor (R\$)
Consumo (kWh)	159,73	1,054154	0,765970	3,95	42,09	168,38
Adicional Bandeira				0,73	7,80	31,21
Itens Financeiros						
Clp-Ilum Pub Pref Munic						21,06
Parcela (38/48)						33,78



Consumo (kWh)	Nº DIAS AT	Tributo	Base de Cálculo (R\$)	Alíquota (%)	Valor (R\$)
		ICMS	199,59	25,0000	49,89
		PIS	149,70	0,5568	0,84
		COFINS	149,70	2,5647	3,84
Resumo do Plano					
E40D21CBA00E0E2D393F7BD50B892499					

Medidor	Grandezas	Postos	Leitura Anterior	Leitura Atual	Const. Medidor	Consumo
11011221905	Consumo	ATIVO TOTAL	1.671	1.831	1,00	160

Fator de Potência	Perdas no Ramal	Resolução ANEEL	Aprovação	Nº do Programa Social
0,90	0,00 %	2920/20	04/04/2022	

Reaviso de Vencimento

Informações para o cliente:
perda no ramal, conforme Resolução ANEEL 771/2017. * Bandeira Tarifária Escassez Hídrica MAR/22 custo adicional de R\$ 14,20 a cada 100 kWh.

Composicao do Consumo (R\$)

Compra de Energia	Transmissao	Distribuicao	Encargos Setoriais	Perdas	Tributos	Outros
56,01	11,89	47,92	12,56	16,64	54,57	54,83

C. Contrato: 3006462889 Data de Emissão: 28/03/2022 V: [1.2.0.19]

Pague através do PIX. É mais facilidade pra você.

- ✓ Flexibilidade: aceito por todas as instituições financeiras e aplicativos de pagamento
- ✓ Agilidade: pague em poucos segundos
- ✓ Segurança: uso de meio inovador e confiável
- ✓ 365 dias e 24h disponível todo ano.

BANCO DO BRASIL PAGO PELA VIA PIX, UTILIZE O QR CODE AO LADO



PREFEITURA MUNICIPAL DE ABAEETUBA
SECRETARIA MUNICIPAL DE ADMINISTRAÇÃO
MAPA COMPARATIVO



OBJETO: CREDENCIAMENTO E HABILITAÇÃO DE ARTISTAS E/OU BANDAS MUSICAIS PARA REALIZAÇÃO DE EVENTUAIS CONTRATAÇÕES CONFORME AS NECESSIDADES DA FUNDAÇÃO CULTURAL ABAEETUBENSE.

TABELA DE PREÇOS

ITEM	DESCRIÇÃO	UNID	QUANT	CÁSSIO ARAÚJO - Cassio Luis Carvalho e Silva - CPF 031.547.742-38		JAKA SOUZA - Jailson Souza Silva - CPF 010.047.882-40		JOSÉ MARIA CORREA MORAES - CPF 319.440.352-49		MENOR VALOR UNITÁRIO	MENOR VALOR TOTAL
				V UNIT	V TOTAL	V UNIT	V TOTAL	V UNIT	V TOTAL		
1	APRESENTAÇÃO DE BANDAS CULTURAIS COM MÚSICAS AUTORAIS OU GÊNEROS ESPECÍFICOS - CATEGORIA DE BANDAS MÚSICAIS DE ATÉ 3 ARTISTAS.	SERVIÇO	1	R\$ 1.000,00	R\$ 1.000,00	R\$ 200,00	R\$ 200,000	R\$ 1.500,00	R\$ 1.500,00	R\$ 900,00	R\$ 900,00
TABELA											
				CÁSSIO ARAÚJO - Cassio Luis Carvalho e Silva - CPF 031.547.742-38	LILIAN TUFÃO E BANDA - LILIAN NYVIA DOS SANTOS SILVA - CPF 010.745.962-00	BANDA THE FIVE - RONILDO LOPES DA COSTA - CPF - 623.515.912-91				MENOR VALOR UNITÁRIO	MENOR VALOR TOTAL
ITEM	DESCRIÇÃO	UNID	QUANT	V UNIT	V TOTAL	V UNIT	V TOTAL	V UNIT	V TOTAL		
	APRESENTAÇÃO DE BANDAS CULTURAIS COM MÚSICAS AUTORAIS OU GÊNEROS ESPECÍFICOS - CATEGORIA DE BANDAS MÚSICAIS DE 4 ATÉ 6 ARTISTAS.	SERVIÇO	1	R\$ 2.500,00	R\$ 2.500,00	R\$ 1.800,00	R\$ 1.800,00	R\$ 12.000,00	R\$ 12.000,00	R\$ 5.433,33	R\$ 5.433,33
TABELA											
				Banda Perola Negra B Santos de Carvalho 26.304.844/0001-10	DANIEL SILVA LOBATO - BANDA TOM MENOR - CNPJ 36.959.752/0001-21	BANDA CAFERANA - RONILDO LOPES DA COSTA - CPF - 623.515.912-91				MENOR VALOR UNITÁRIO	MENOR VALOR TOTAL
ITEM	DESCRIÇÃO	UNID	QUANT	V UNIT	V TOTAL	V UNIT	V TOTAL	V UNIT	V TOTAL		
	APRESENTAÇÃO DE BANDAS CULTURAIS COM MÚSICAS AUTORAIS OU GÊNEROS ESPECÍFICOS - CATEGORIA DE BANDAS MÚSICAIS DE 7 OU MAIS ARTISTAS.	SERVIÇO	1	R\$ 20.000,00	R\$ 20.000,00	R\$ 3.500,00	R\$ 3.500,00	R\$ 15.000,00	R\$ 15.000,00	R\$ 12.833,33	R\$ 12.833,33
TOTAIS GERAIS											
				VALOR TOTAL	R\$ 1.000,000	VALOR TOTAL	R\$ 200,00	VALOR TOTAL	R\$ 1.500,00	MENOR VALOR TOTAL	R\$ 154.500,00

Alfonso de Barros Torres



FUNDAÇÃO CULTURAL ABAETETUBENSE

