



RAMAL DO TUCÃO

Comprimento= 3,70m

Legenda

-  Ramal do Tucão
-  TUCÃO - Fim
-  TUCÃO - Início

Google Earth

Image © 2022 Maxar Technologies

1 km







LOCALIZAÇÃO RAMAL DO TUCÃO

S/ Escala

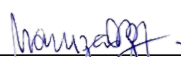
TRECHOS DO RAMAL DO TUCÃO		
TRECHOS	LATITUDE	LONGITUDE
INÍCIO DO RAMAL	1°45'16.70"S	48°49'19.50"O
FIM DO RAMAL	1°46'41.70"S	48°49'26.40"O



PRETO	
PADRÃO PENAS	
CORES	PENAS
01	0 10
02	0 20
03	0 30
04	0 40
05	0 50
06	0 60
07	0 20
08	0 05
09	0 1
0.6	
RESTANTE COR	
0.2	

 ARQ. MARUZA BAPTISTA CAU - A 28510-2	 PREFEITURA MUNICIPAL DE ABAETETUBA	
 PREF. MUNICIPAL DE ABAETETUBA	LOCAL: RAMAL DO TUCÃO	
 MARUZA BAPTISTA ARQUITETURA E URBANISMO contato: 91 * 984459487 3355-0070 / 0080 E-MAIL: maruzabap@gmail.com	OBJETO : AQUISIÇÃO DE 1 00.000 L DE ÓLEO DIESEL S 1 0 PARA RECUPERAÇÃO DE 88,55 KM DE ESTRADAS VICINAIS NO MUNICÍPIO DE ABAETETUBA	DATA: 02/2022
	CONTEÚDO: PLANTA DE LOCALIZAÇÃO DO TRECHO	PRANCHA : 02/18
	DESENHO CAD : MNB AMORAS	

RAMAL DO ABAETEZINHO

Comprimento= 2,90m

Legenda

-  ABAETEZINHO - Fim
-  ABAETEZINHO - Inicio
-  Ramal Abaetezinho

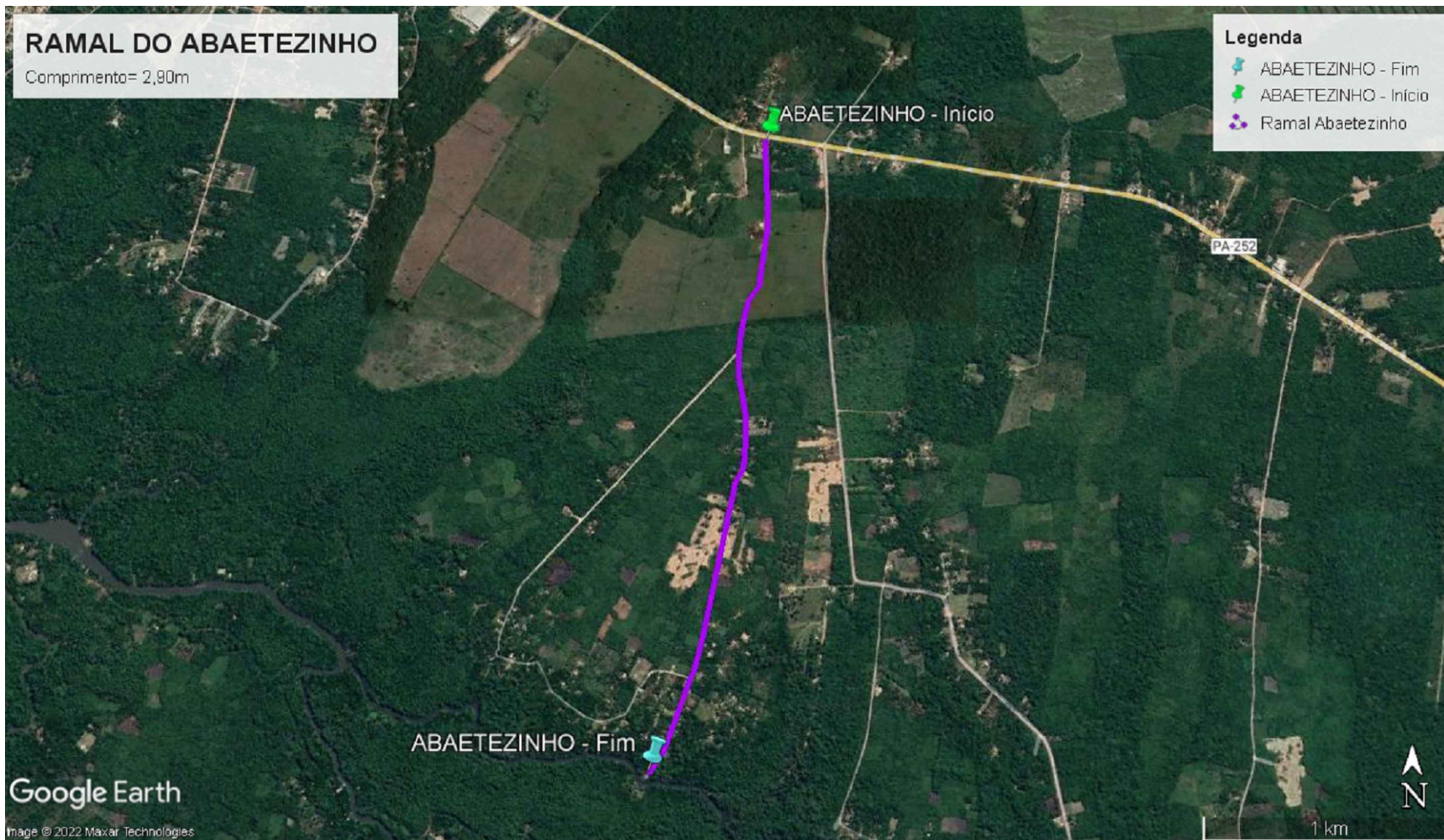





PRETO	
PADRÃO PENAS	
CORES	PENAS
01	0 10
02	0 20
03	0 30
04	0 40
05	0 50
06	0 60
07	0 20
08	0 05
09	0 1
0.6	
RESTANTE COR	
0.2	

LOCALIZAÇÃO RAMAL DO ABAETEZINHO

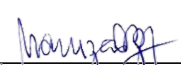
S/ Escala



TRECHOS DO RAMAL DO ABAETEZINHO		
TRECHOS	LATITUDE	LONGITUDE
INÍCIO DO RAMAL	1°44'52.30"S	48°50'34.90"O
FIM DO RAMAL	1°46'21.40"S	48°50'50.90"O

 ARQ. MARUZA BAPTISTA CAU - A 28510-2	 PREFEITURA MUNICIPAL DE ABAETETUBA
 PREF. MUNICIPAL DE ABAETETUBA	LOCAL: RAMAL DO ABAETEZINHO
 MARUZA BAPTISTA ARQUITETURA E URBANISMO contato: 91 * 984459487 3355-0070 / 0080 E-MAIL: maruzabap@gmail.com	OBJETO : AQUISIÇÃO DE 100.000 L DE ÓLEO DIESEL S10 PARA RECUPERAÇÃO DE 88,55 KM DE ESTRADAS VICINAIS NO MUNICÍPIO DE ABAETETUBA
	DATA: 02/2022
	PRANCHA :
	03/18
	CONTEÚDO: PLANTA DE LOCALIZAÇÃO DO TRECHO
	DESENHO CAD : MNB AMORAS

RAMAL CATAIANDEUA

Comprimento= 3,70m

Legenda

-  CATAIANDEUA - Fim
-  CATAIANDEUA - Início
-  Ramal Cataiandeua

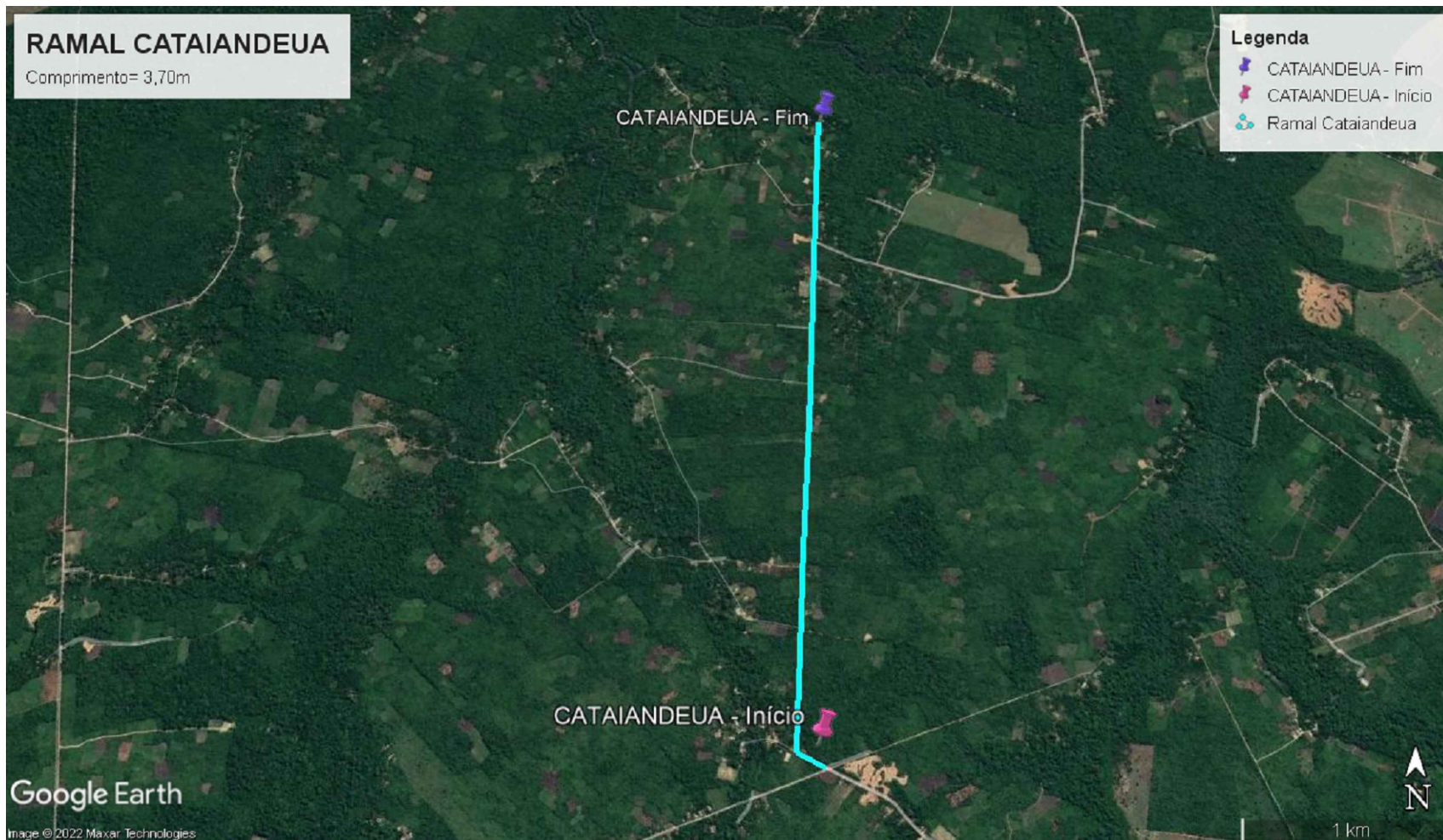





PRETO	
PADRÃO PENAS	
CORES	PENAS
01	0 10
02	0 20
03	0 30
04	0 40
05	0 50
06	0 60
07	0 20
08	0 05
09	0 1
0.6	
RESTANTE COR	
0.2	

LOCALIZAÇÃO RAMAL CATAIANDEUA

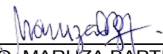
S/ Escala

TRECHOS DO RAMAL CATAIANDEUA		
TRECHOS	LATITUDE	LONGITUDE
INÍCIO DO RAMAL	1°48'34.30"S	48°50'51.30"O
FIM DO RAMAL	1°46'41.60"S	48°50'48.30"O

 ARQ. MARUZA BAPTISTA CAU - A 28510-2	 PREFEITURA MUNICIPAL DE ABAETETUBA
 PREF. MUNICIPAL DE ABAETETUBA	LOCAL: RAMAL CATAIANDEUA
 MARUZA BAPTISTA ARQUITETURA E URBANISMO contato: 91 * 984459487 3355-0070 / 0080 E-MAIL: maruzabap@gmail.com	OBJETO : AQUISIÇÃO DE 1 00.000 L DE ÓLEO DIESEL S 1 0 PARA RECUPERAÇÃO DE 88,55 KM DE ESTRADAS VICINAIS NO MUNICÍPIO DE ABAETETUBA
	DATA: 02/2022
	PRANCHA : 04/18
	CONTEÚDO: PLANTA DE LOCALIZAÇÃO DO TRECHO
	DESENHO CAD : MNB AMORAS

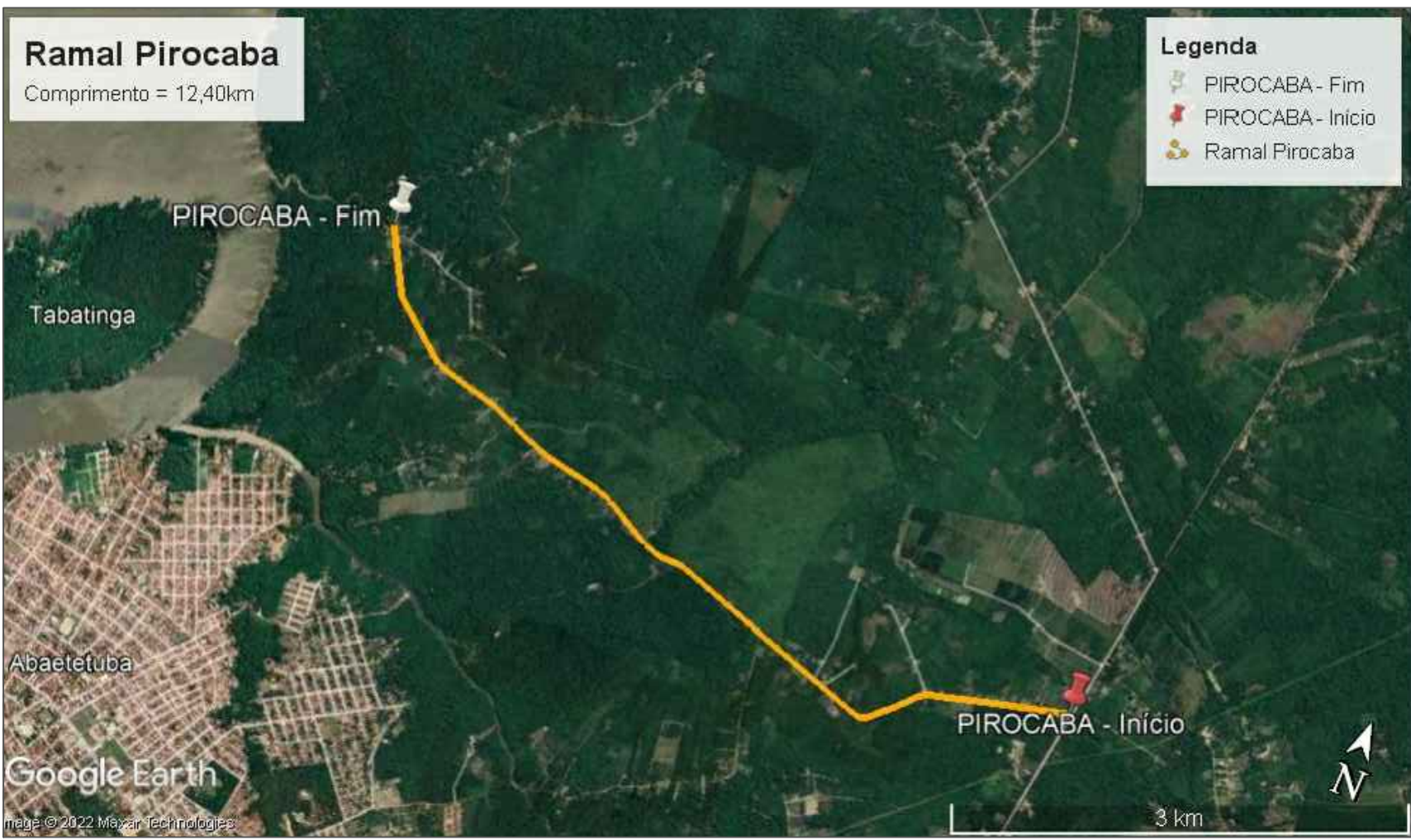

LOCALIZAÇÃO RAMAL PIROCABA

S/ Escala

TRECHOS DO RAMAL PIROCABA		
TRECHOS	LATITUDE	LONGITUDE
INÍCIO DO RAMAL	1°42'8.80"S	48°49'29.80"O
FIM DO RAMAL	1°41'29.10"S	48°52'21.80"O

PRETO	
PADRÃO PENAS	
CORES	PENAS
01	0 10
02	0 20
03	0 30
04	0 40
05	0 50
06	0 60
07	0 20
08	0 05
09	0 1
REstante COR	
0.2	

 ARG. MARUZA BAPTISTA CAU - A 28510-2	 PREFEITURA MUNICIPAL DE ABAETETUBA	
 MARUZA BAPTISTA ARQUITETURA E URBANISMO contato: 91 * 984459487 3355-0070 / 0080 E-MAIL: maruzabap@gmail.com	LOCAL: RAMAL PIROCABA	
	OBJETO : AQUISIÇÃO DE 100.000 L DE ÓLEO DIESEL S10 PARA RECUPERAÇÃO DE 88,55 KM DE ESTRADAS VICINAIS NO MUNICÍPIO DE ABAETETUBA	DATA: 02/2022
	CONTEÚDO: PLANTA DE LOCALIZAÇÃO DO TRECHO	PRANCHA : 05/18
	DESENHO CAD : MNB AMORAS	

RAMAL PIRATUBA

Comprimento= 5,00m

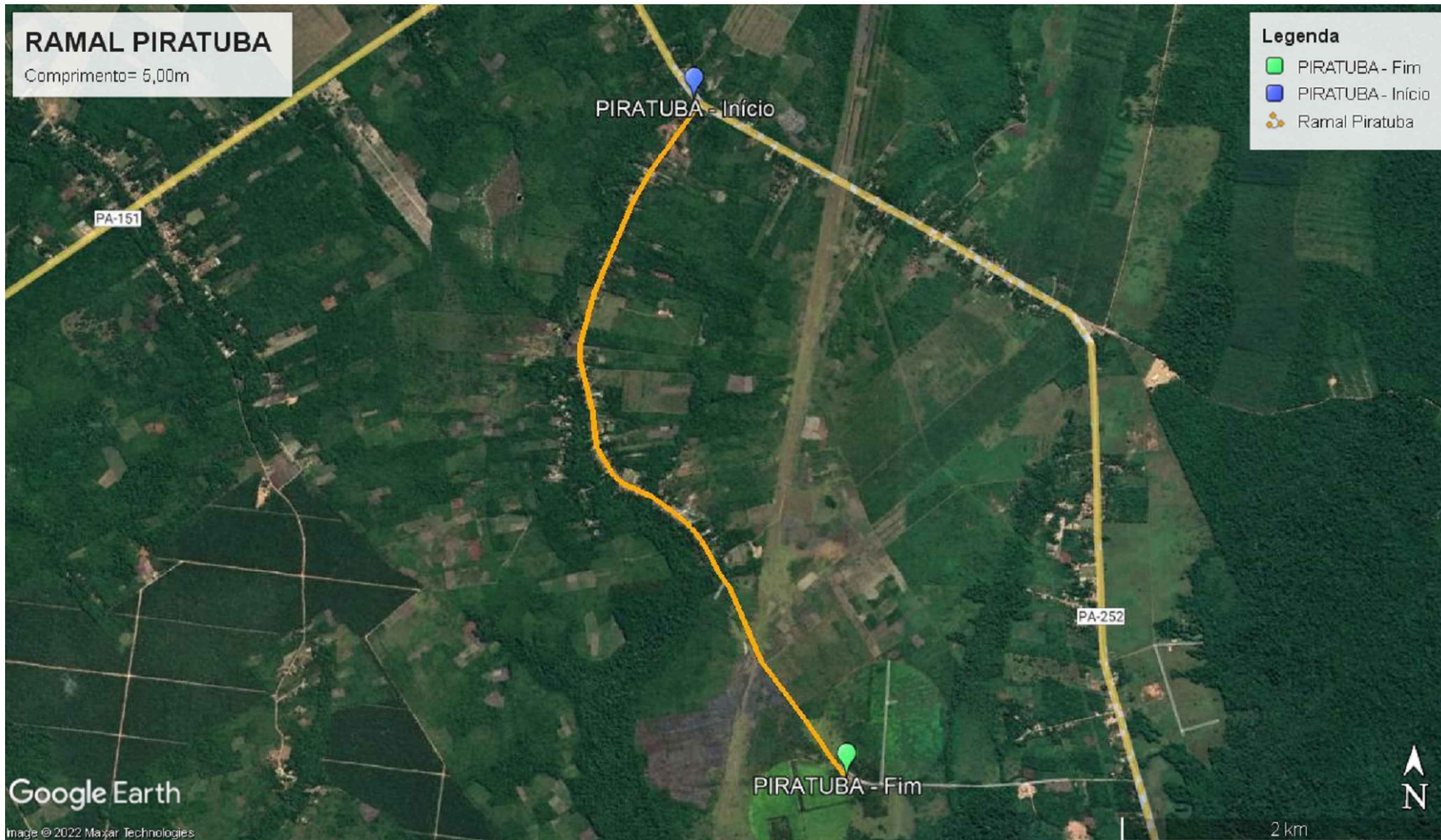





PRETO	
PADRÃO PENAS	
CORES	PENAS
01	0 10
02	0 20
03	0 30
04	0 40
05	0 50
06	0 60
07	0 20
08	0 05
09	0 1
0.6	
RESTANTE COR	
0.2	

LOCALIZAÇÃO RAMAL PIRATUBA

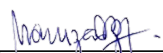
S/ Escala

TRECHOS DO RAMAL PIRATUBA		
TRECHOS	LATITUDE	LONGITUDE
INÍCIO DO RAMAL	1°48'30.30"S	48°46'41.10"O
FIM DO RAMAL	1°50'42.60"S	48°46'8.90"O

 ARQ. MARUZA BAPTISTA CAU - A 28510-2	 PREFEITURA MUNICIPAL DE ABAETETUBA
 PREF. MUNICIPAL DE ABAETETUBA	LOCAL: RAMAL PIRATUBA
 MARUZA BAPTISTA ARQUITETURA E URBANISMO contato: 91 * 984459487 3355-0070 / 0080 E-MAIL: maruzabap@gmail.com	OBJETO : AQUISIÇÃO DE 100.000 L DE ÓLEO DIESEL S10 PARA RECUPERAÇÃO DE 88,55 KM DE ESTRADAS VICINAIS NO MUNICÍPIO DE ABAETETUBA
	DATA: 02/2022
	PRANCHA :
	06/18
	CONTEÚDO: PLANTA DE LOCALIZAÇÃO DO TRECHO
	DESENHO CAD : MNB AMORAS

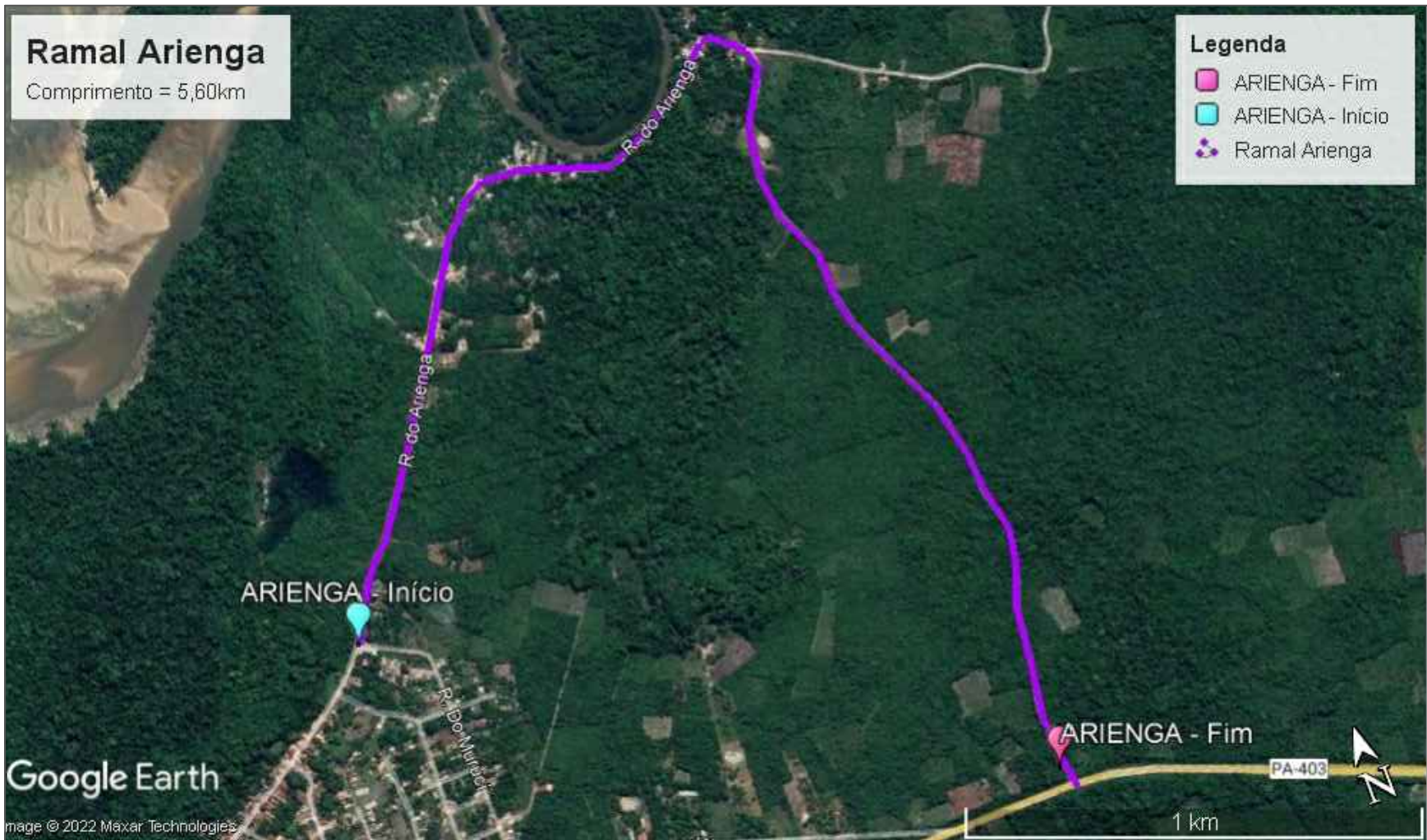

Ramal Arienga
Comprimento = 5,60km

Legenda



- ARIENGA - Fim
- ARIENGA - Início
- Ramal Arienga



PRETO	
PADRÃO PENAS	
CORES	PENAS
01	0 10
02	0 20
03	0 30
04	0 40
05	0 50
06	0 60
11	0 20
07	0 20
08	0 05
09	0 1
REstante COR	
0.2	

LOCALIZAÇÃO RAMAL ARIENGA
S/ Escala

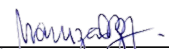
TRECHOS DO RAMAL ARIENGA		
TRECHOS	LATITUDE	LONGITUDE
INÍCIO DO RAMAL	1°37'1.90"S	48°48'3.20"O
FIM DO RAMAL	1°37'27.80"S	48°47'19.80"O

 ARQ. MARUZA BAPTISTA CAU - A 28510-2  PREF. MUNICIPAL DE ABAETETUBA	 PREFEITURA MUNICIPAL DE ABAETETUBA
 MARUZA BAPTISTA ARQUITETURA E URBANISMO contato: 91 * 984459487 3355-0070 / 0080 E-MAIL: maruzabap@gmail.com	LOCAL: RAMAL ARIENGA OBJETO : AQUISIÇÃO DE 100.000 L DE ÓLEO DIESEL S10 PARA RECUPERAÇÃO DE 88,55 KM DE ESTRADAS VICINAIS NO MUNICÍPIO DE ABAETETUBA CONTEÚDO: PLANTA DE LOCALIZAÇÃO DO TRECHO DESENHO CAD : MNB AMORAS
	DATA: 02/2022 PRANCHA : 07/18

RAMAL DO PAU DA ISCA

Comprimento= 5,00m



PRETO	
PADRÃO PENAS	
CORES	PENAS
01	0 10
02	0 20
03	0 30
04	0 40
05	0 50
06	0 60
07	0 20
08	0 05
09	0 1
0.6	
RESTANTE COR	
0.2	

LOCALIZAÇÃO RAMAL DO PAU DA ISCA

S/ Escala

TRECHOS DO RAMAL DO PAU DA ISCA		
TRECHOS	LATITUDE	LONGITUDE
INÍCIO DO RAMAL	1°46'26.50"S	48°43'22.10"O
FIM DO RAMAL	1°49'25.20"S	48°42'15.20"O

 ARQ. MARUZA BAPTISTA CAU - A 28510-2	 PREFEITURA MUNICIPAL DE ABAETETUBA	
 MARUZA BAPTISTA ARQUITETURA E URBANISMO contato: 91 * 984459487 3355-0070 / 0080 E-MAIL: maruzabap@gmail.com	LOCAL: RAMAL DO PAU DA ISCA	
	OBJETO : AQUISIÇÃO DE 100.000 L DE ÓLEO DIESEL S10 PARA RECUPERAÇÃO DE 88,55 KM DE ESTRADAS VICINAIS NO MUNICÍPIO DE ABAETETUBA	DATA: 02/2022
	CONTEÚDO: PLANTA DE LOCALIZAÇÃO DO TRECHO	PRANCHA : 08/18
	DESENHO CAD : MNB AMORAS	

RAMAL DO MARANHÃO

Comprimento= 5,50m

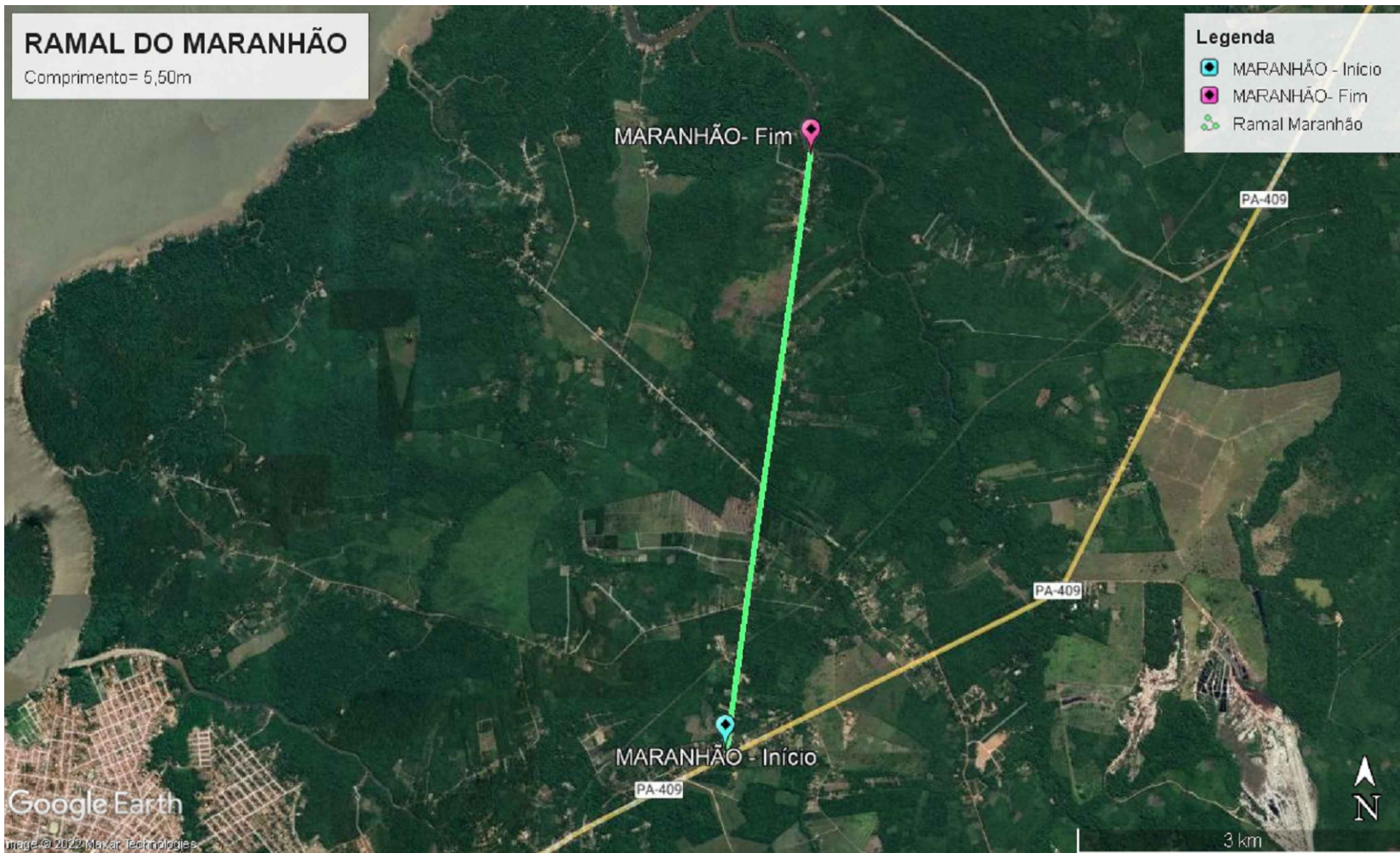

PRETO	
PADRÃO PENAS	
CORES	PENAS
01	0 10
02	0 20
03	0 30
04	0 40
05	0 50
06	0 60
07	0 20
08	0 05
09	0 1
RESTANTE COR	
0.2	

LOCALIZAÇÃO RAMAL DO MARANHÃO

S/ Escala

TRECHOS DO RAMAL DO MARANHÃO		
TRECHOS	LATITUDE	LONGITUDE
INÍCIO DO RAMAL	1°42'51.70"S	48°49'35.60"O
FIM DO RAMAL	1°39'56.70"S	48°49'10.50"O

 ARQ. MARUZA BAPTISTA CAU - A 28510-2	PREFEITURA MUNICIPAL DE ABAETETUBA
PREF. MUNICIPAL DE ABAETETUBA MARUZA BAPTISTA ARQUITETURA E URBANISMO contato: 91 * 984459487 3355-0070 / 0080 E-MAIL: maruzabap@gmail.com	LOCAL: RAMAL DO MARANHÃO OBJETO : AQUISIÇÃO DE 100.000 L DE ÓLEO DIESEL S 10 PARA RECUPERAÇÃO DE 88,55 KM DE ESTRADAS VICINAIS NO MUNICÍPIO DE ABAETETUBA CONTEÚDO: PLANTA DE LOCALIZAÇÃO DO TRECHO DESENHO CAD : MNB AMORAS
	DATA: 02/2022 PRANCHA : 09/18

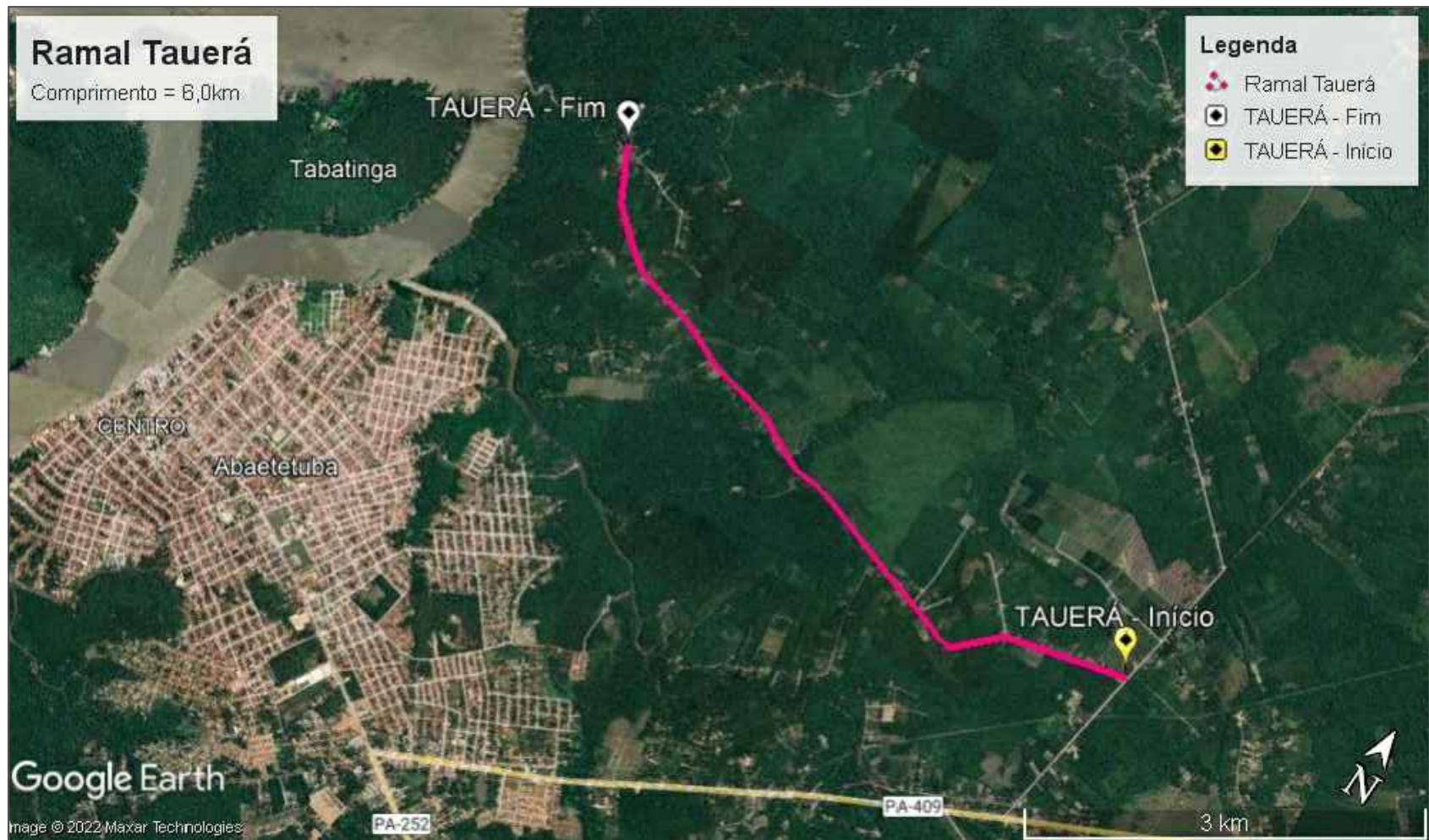



LOCALIZAÇÃO RAMAL TAUERÁ

S/ Escala

TRECHOS DO RAMAL TAUERÁ		
TRECHOS	LATITUDE	LONGITUDE
INÍCIO DO RAMAL	1°42'7.40"S	48°49'30.70"O
FIM DO RAMAL	1°41'29.10"S	48°52'21.50"O

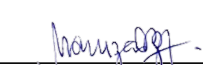
PRETO	
PADRÃO PENAS	
CORES	PENAS
01	0 10
02	0 20
03	0 30
04	0 40
05	0 50
06	0 60
07	0 20
08	0 05
09	0 1
0.6	
RESTANTE COR	
0.2	

 ARG. MARUZA BAPTISTA CAU - A 28510-2	 PREFEITURA MUNICIPAL DE ABAETETUBA
PREF. MUNICIPAL DE ABAETETUBA  MARUZA BAPTISTA ARQUITETURA E URBANISMO contato: 91 * 984459487 3355-0070 / 0080 E-MAIL: maruzabap@gmail.com	LOCAL: RAMAL TAUERÁ OBJETO : AQUISIÇÃO DE 1 00.000 L DE ÓLEO DIESEL S 1 0 PARA RECUPERAÇÃO DE 88,55 KM DE ESTRADAS VICINAIS NO MUNICÍPIO DE ABAETETUBA CONTEÚDO: PLANTA DE LOCALIZAÇÃO DO TRECHO DESENHO CAD : MNB AMORAS
	DATA: 02/2022 PRANCHA : 10/18

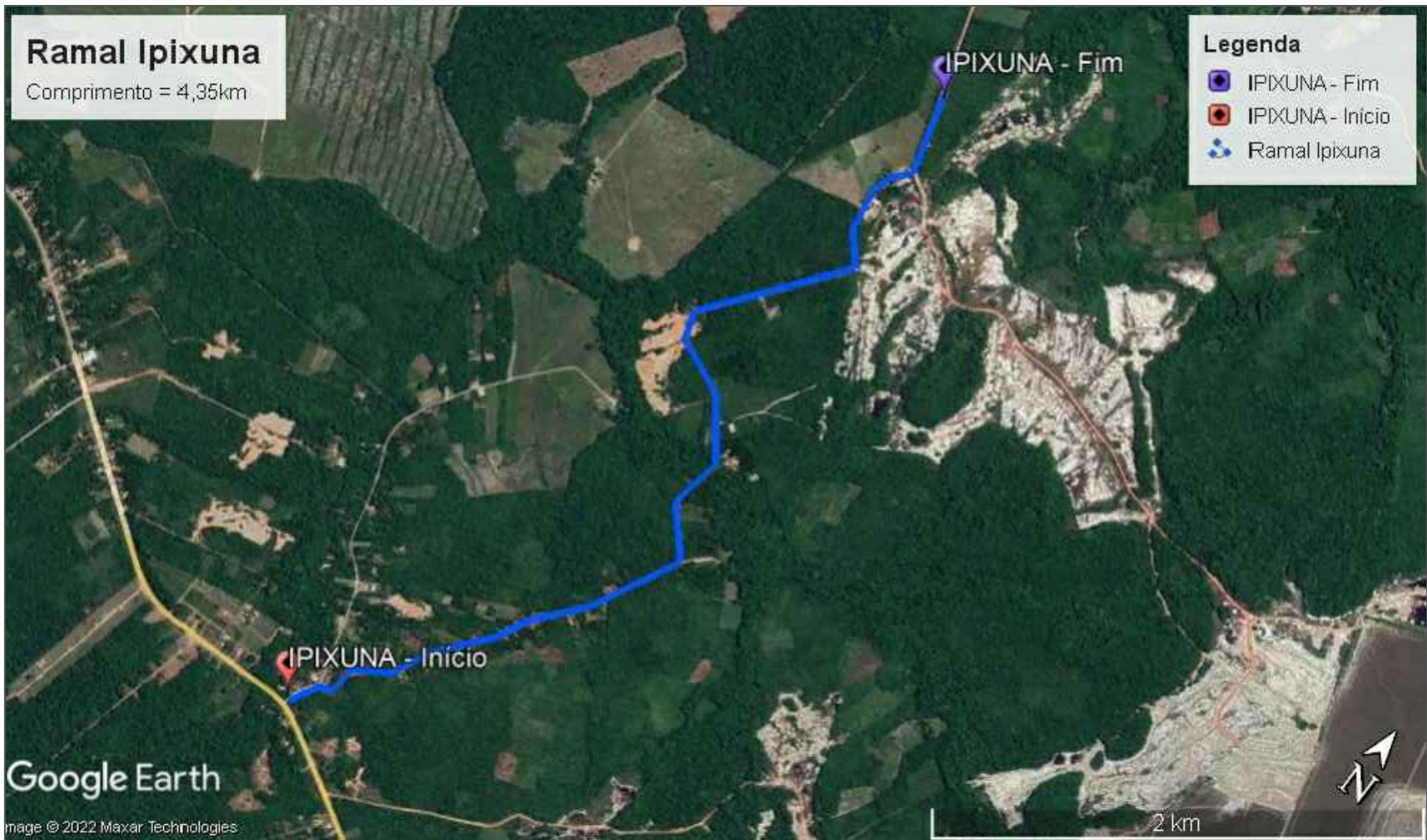

LOCALIZAÇÃO RAMAL IPIXUNA

S/ Escala

TRECHOS DO RAMAL IPIXUNA		
TRECHOS	LATITUDE	LONGITUDE
INÍCIO DO RAMAL	1°45'31.10"S	48°48'34.10"O
FIM DO RAMAL	1°43'36.50"S	48°48'12.60"O

 ARQ. MARUZA BAPTISTA CAU - A 28510-2	 PREFEITURA MUNICIPAL DE ABAETETUBA	
 PREF. MUNICIPAL DE ABAETETUBA	LOCAL: RAMAL IPIXUNA	
 MARUZA BAPTISTA ARQUITETURA E URBANISMO contato: 91 * 984459487 3355-0070 / 0080 E-MAIL: maruzabap@gmail.com	OBJETO : AQUISIÇÃO DE 100.000 L DE ÓLEO DIESEL S10 PARA RECUPERAÇÃO DE 88,55 KM DE ESTRADAS VICINAIS NO MUNICÍPIO DE ABAETETUBA	DATA: 02/2022
	CONTEÚDO: PLANTA DE LOCALIZAÇÃO DO TRECHO	PRANCHA : 11/18
	DESENHO CAD : MNB AMORAS	

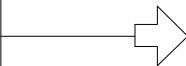

PRETO

PADRÃO PENAS

CORES PENAS

01 0,10

02 0,20

03 0,30

04 0,40

05 0,50

06 0,60

11
07 0,20

08 0,05

09 0,1

0.6

RESTANTE COR

0.2

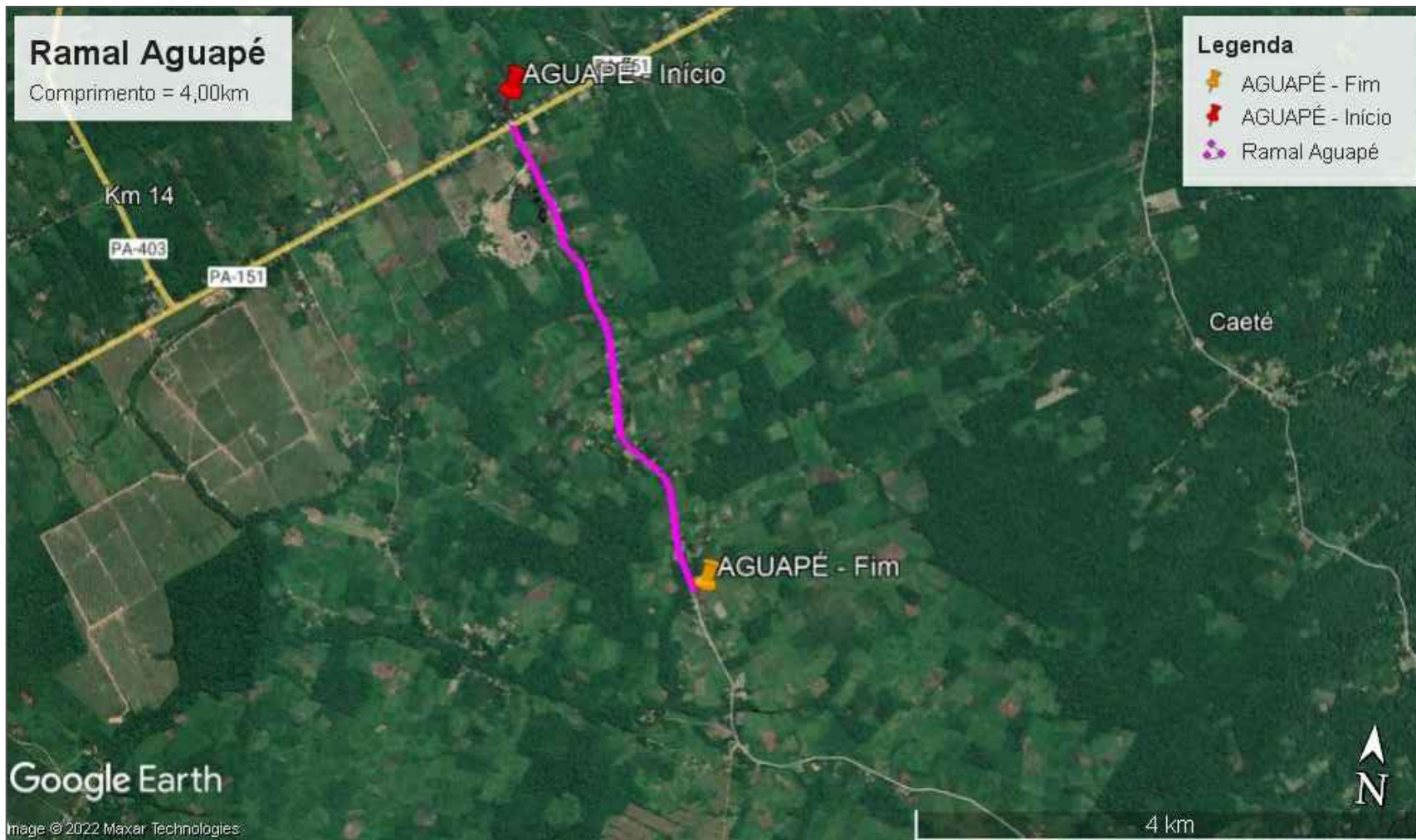

LOCALIZAÇÃO RAMAL AGUAPÉ

S/ Escala

TRECHOS DO RAMAL AGUAPÉ		
TRECHOS	LATITUDE	LONGITUDE
INÍCIO DO RAMAL	1°41'44.30"S	48°40'2.30"O
FIM DO RAMAL	1°48'11.30"S	48°40'46.30"O

 EARA MARUZA BAPTISTA CAU - A 28510-2		 PREFEITURA MUNICIPAL DE ABAETETUBA	
PREF. MUNICIPAL DE ABAETETUBA		LOCAL: RAMAL AGUAPÉ	
 MARUZA BAPTISTA ARQUITETURA E URBANISMO contato: 91 * 984459487 3355-0070 / 0080 E-MAIL: maruzabap@gmail.com		OBJETO : AQUISIÇÃO DE 100.000 L DE ÓLEO DIESEL S10 PARA RECUPERAÇÃO DE 88,55 KM DE ESTRADAS VICINAIS NO MUNICÍPIO DE ABAETETUBA	
		DATA: 02/2022	
		PRANCHA :	
		12/18	
CONTEÚDO: PLANTA DE LOCALIZAÇÃO DO TRECHO		DESENHO CAD : MNB AMORAS	



PRETO

PADRÃO PENAS

CORES PENAS

01 0.10

02 0.20

03 0.30

04 0.40

05 0.50

06 0.60

11 0.20

08 0.05

09 0.1

0.6

RESTANTE COR

0.2

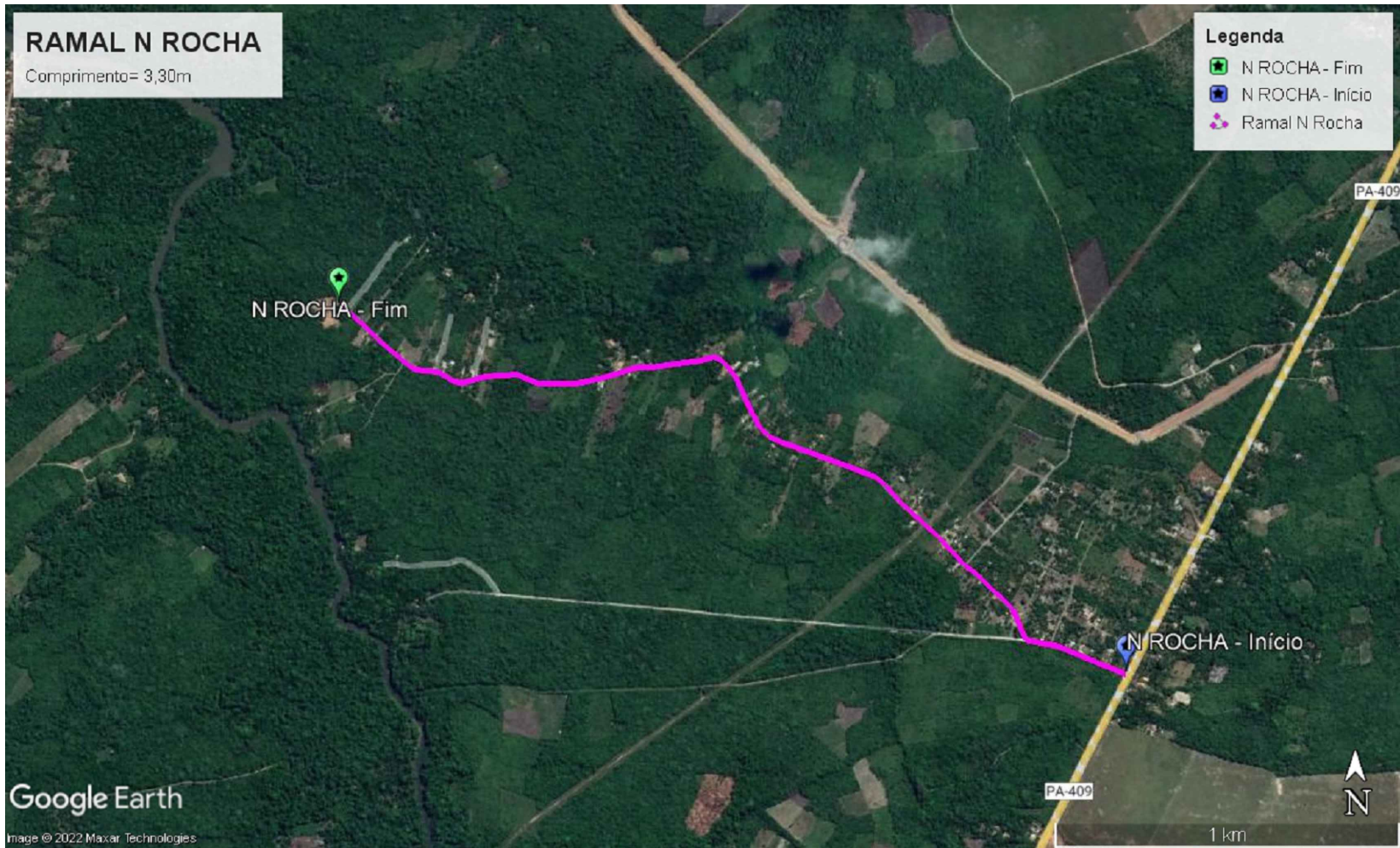

LOCALIZAÇÃO RAMAL N ROCHA

S/ Escala

TRECHOS DO RAMAL N ROCHA		
TRECHOS	LATITUDE	LONGITUDE
INÍCIO DO RAMAL	1°40'55.90"S	48°47'23.00"O
FIM DO RAMAL	1°40'20.60"S	48°48'38.40"O

PRETO	
PADRÃO PENAS	
CORES	PENAS
01	0 10
02	0 20
03	0 30
04	0 40
05	0 50
06	0 60
07	0 20
08	0 05
09	0 1
0.6	
RESTANTE COR	
0.2	

 ARQ. MARUZA BAPTISTA CAU - A 28510-2	 PREFEITURA MUNICIPAL DE ABAETETUBA	
 PREF. MUNICIPAL DE ABAETETUBA	LOCAL: RAMAL N ROCHA	
 MARUZA BAPTISTA ARQUITETURA E URBANISMO contato: 91 * 984459487 3355-0070 / 0080 E-MAIL: maruzabap@gmail.com	OBJETO : AQUISIÇÃO DE 100.000 L DE ÓLEO DIESEL S10 PARA RECUPERAÇÃO DE 88,55 KM DE ESTRADAS VICINAIS NO MUNICÍPIO DE ABAETETUBA	DATA: 02/2022
	CONTEÚDO: PLANTA DE LOCALIZAÇÃO DO TRECHO	PRANCHA : 13/18
	DESENHO CAD : MNB AMORAS	

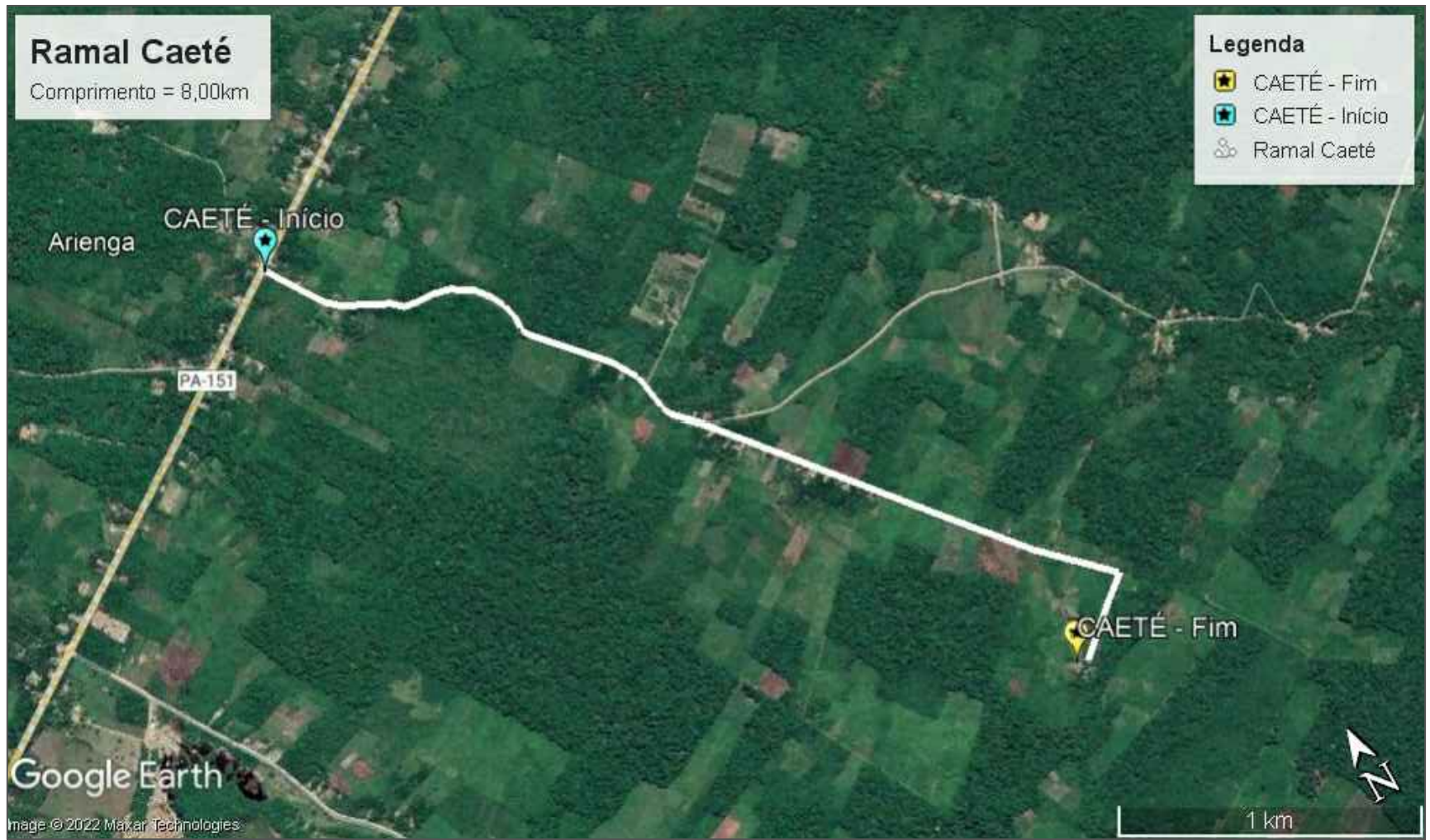



LOCALIZAÇÃO RAMAL CAETÉ

S/ Escala

TRECHOS DO RAMAL CAETÉ		
TRECHOS	LATITUDE	LONGITUDE
INÍCIO DO RAMAL	1°41'23.20"S	48°39'22.20"O
FIM DO RAMAL	1°42'41.80"S	48°38'27.10"O

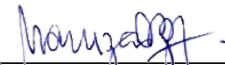

PRETO	
PADRÃO PENAS	
CORES	PENAS
01	0 10
02	0 20
03	0 30
04	0 40
05	0 50
06	0 60
07	0 20
08	0 05
09	0 1
RESTANTE COR	
0.2	

 ARQ. MARUZA BAPTISTA CAU - A 28510-2		 PREFEITURA MUNICIPAL DE ABAETETUBA	
PREF. MUNICIPAL DE ABAETETUBA		LOCAL: RAMAL CAETÉ	
 MARUZA BAPTISTA ARQUITETURA E URBANISMO contato: 91 * 984459487 3355-0070 / 0080 E-MAIL: maruzabap@gmail.com		OBJETO : AQUISIÇÃO DE 100.000 L DE ÓLEO DIESEL S10 PARA RECUPERAÇÃO DE 88,55 KM DE ESTRADAS VICINAIS NO MUNICÍPIO DE ABAETETUBA	
		DATA: 02/2022	
		PRANCHA : 14/18	
		CONTEÚDO: PLANTA DE LOCALIZAÇÃO DO TRECHO	
		DESENHO CAD : MNB AMORAS	

Ramal Médio Itacuruçá

Comprimento = 6,80km

Legenda

-  MEDIO ITACURUÇA - Fim
-  MEDIO ITACURUÇA - Início
-  Ramal Médio Itacuruçá

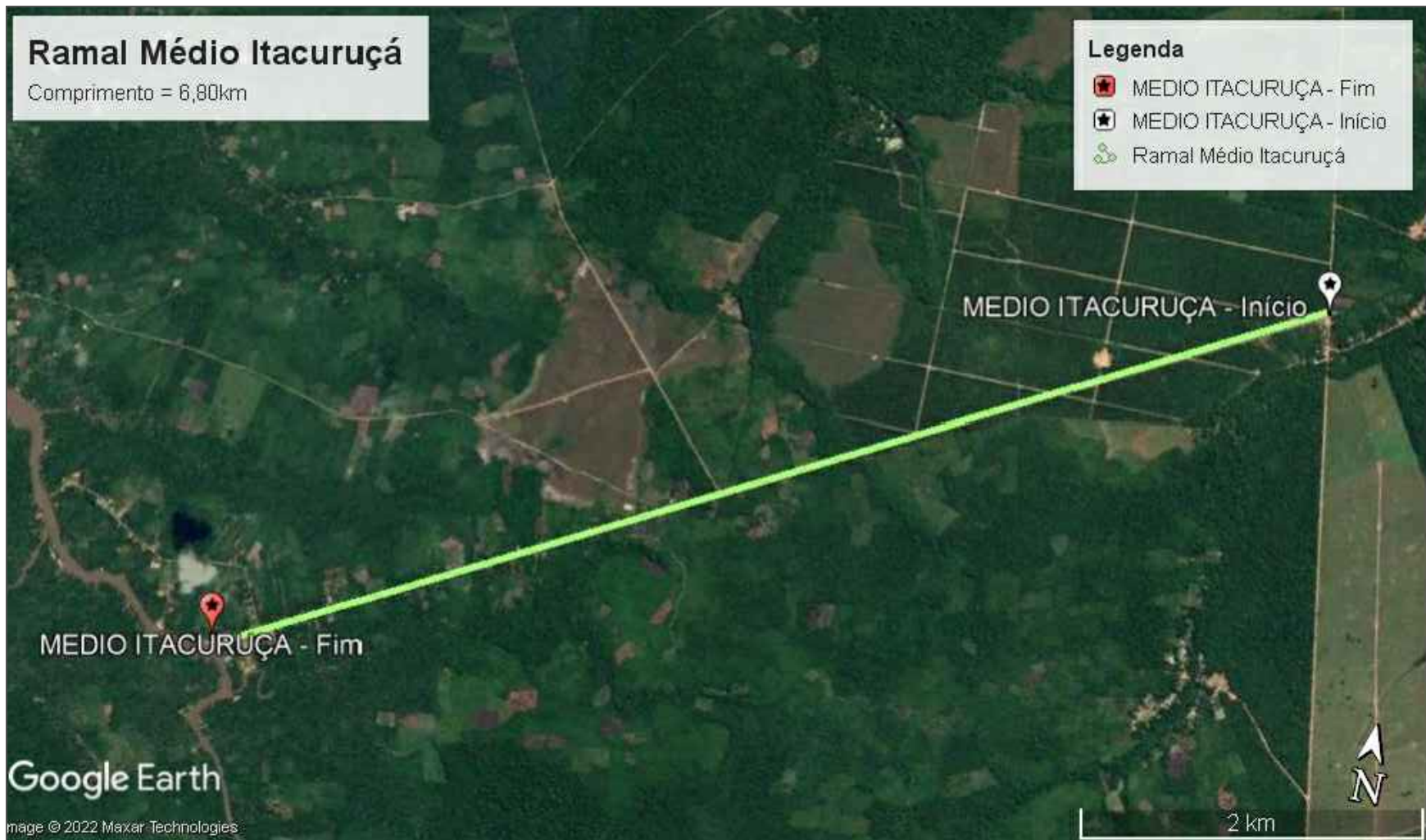

PRETO

PADRÃO PENAS

CORES	PENAS
01	0 10
02	0 20
03	0 30
04	0 40
05	0 50
06	0 60
07	0 20
08	0 05
09	0 1
	0.6
RESTANTE COR	
0.2	

LOCALIZAÇÃO RAMAL MÉDIO ITACURUÇÁ

S/ Escala

TRECHOS DO RAMAL MÉDIO ITACURUÇÁ		
TRECHOS	LATITUDE	LONGITUDE
INÍCIO DO RAMAL	1°49'24.00"S	48°52'39.10"O
FIM DO RAMAL	1°51'6.20"S	48°55'52.80"O

Maruzabap
 ARQ. MARUZA BAPTISTA
 CAU - A 28510-2

Maruzabap

PREF. MUNICIPAL DE ABAETETUBA



MARUZA BAPTISTA
 ARQUITETURA E URBANISMO
 contato: 91 * 984459487
 3355-0070 / 0080
 E-MAIL: maruzabap@gmail.com



PREFEITURA MUNICIPAL
 DE ABAETETUBA

LOCAL:
 RAMAL MÉDIO ITACURUÇÁ

OBJETO :
 AQUISIÇÃO DE 100.000 L DE ÓLEO DIESEL S10
 PARA RECUPERAÇÃO DE 88,55 KM DE ESTRADAS
 VICINAIS NO MUNICÍPIO DE ABAETETUBA

CONTEÚDO:
 PLANTA DE LOCALIZAÇÃO DO TRECHO

DESENHO CAD :
 MNB AMORAS

DATA:
 02/2022

PRANCHA :

15/18







PRETO	
PADRÃO PENAS	
CORES	PENAS
01	0 10
02	0 20
03	0 30
04	0 40
05	0 50
06	0 60
11	0 70
07	0 20
08	0 05
09	0 1
	0.6
REstante COR	
	0.2

LOCALIZAÇÃO RAMAL CURUPERÉ MIRIM

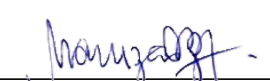
S/ Escala

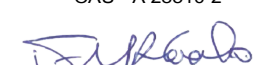
TRECHOS DO RAMAL CURUPÉ MIRIM		
TRECHOS	LATITUDE	LONGITUDE
INÍCIO DO RAMAL	1°50'54.00"S	48°50'26.50"O
FIM DO RAMAL	1°52'31.50"S	48°49'32.10"O

 ARQ. MARUZA BAPTISTA CAU - A 28510-2	 <p>PREFEITURA MUNICIPAL DE ABAETETUBA</p>
 PREF. MUNICIPAL DE ABAETETUBA	LOCAL: RAMAL CURUPÉ MIRIM
 MARUZA BAPTISTA ARQUITETURA E URBANISMO contato: 91 * 984459487 3355-0070 / 0080 E-MAIL: maruzabap@gmail.com	OBJETO : AQUISIÇÃO DE 100.000 L DE ÓLEO DIESEL S 10 PARA RECUPERAÇÃO DE 88,55 KM DE ESTRADAS VICINAIS NO MUNICÍPIO DE ABAETETUBA
	DATA: 02/2022
	CONTEÚDO: PLANTA DE LOCALIZAÇÃO DO TRECHO
	DESENHO CAD : MNB AMORAS
	PRANCHA : 16/18

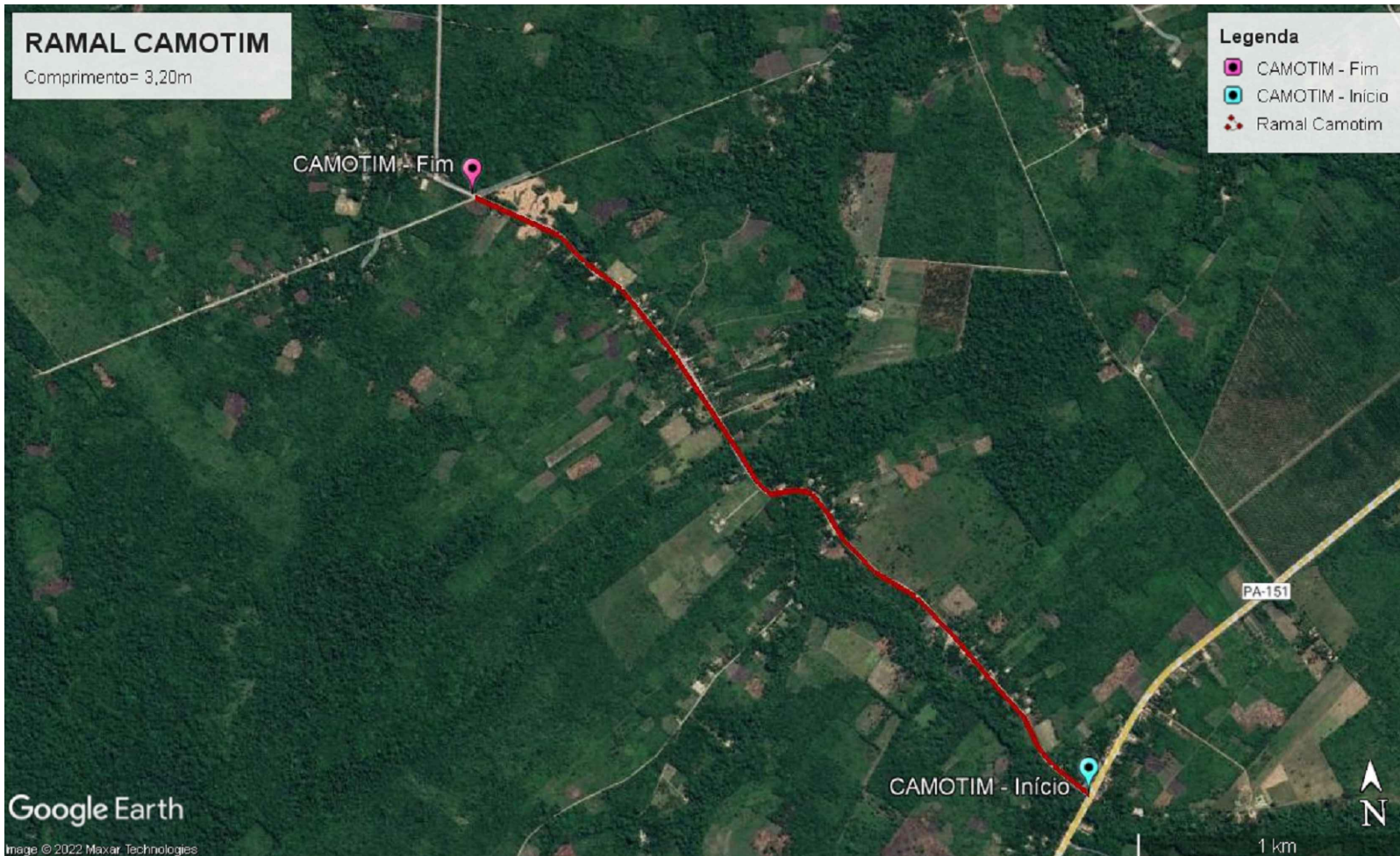



PRETO	
PADRÃO PENAS	
CORES	PENAS
01	0 10
02	0 20
03	0 30
04	0 40
05	0 50
06	0 60
07	0 20
08	0 05
09	0 1
	0.6
RESTANTE COR	
	0.2

LOCALIZAÇÃO RAMAL CAMOTIM

S/ Escala

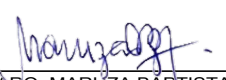
TRECHOS DO RAMAL CAMOTIM		
TRECHOS	LATITUDE	LONGITUDE
INÍCIO DO RAMAL	1°49'50.40"S	48°49'40.30"O
FIM DO RAMAL	1°48'37.20"S	48°50'50.20"O

 ARQ. MARUZA BAPTISTA CAU - A 28510-2		PREFEITURA MUNICIPAL DE ABAETETUBA
PREF. MUNICIPAL DE ABAETETUBA  MARUZA BAPTISTA ARQUITETURA E URBANISMO contato: 91 * 984459487 3355-0070 / 0080 E-MAIL: maruzabap@gmail.com	LOCAL: RAMAL CAMOTIM	
	OBJETO : AQUISIÇÃO DE 100.000 L DE ÓLEO DIESEL S10 PARA RECUPERAÇÃO DE 88,55 KM DE ESTRADAS VICINAIS NO MUNICÍPIO DE ABAETETUBA	DATA: 02/2022
	CONTEÚDO: PLANTA DE LOCALIZAÇÃO DO TRECHO	PRANCHA : 17/18
	DESENHO CAD : MNB AMORAS	

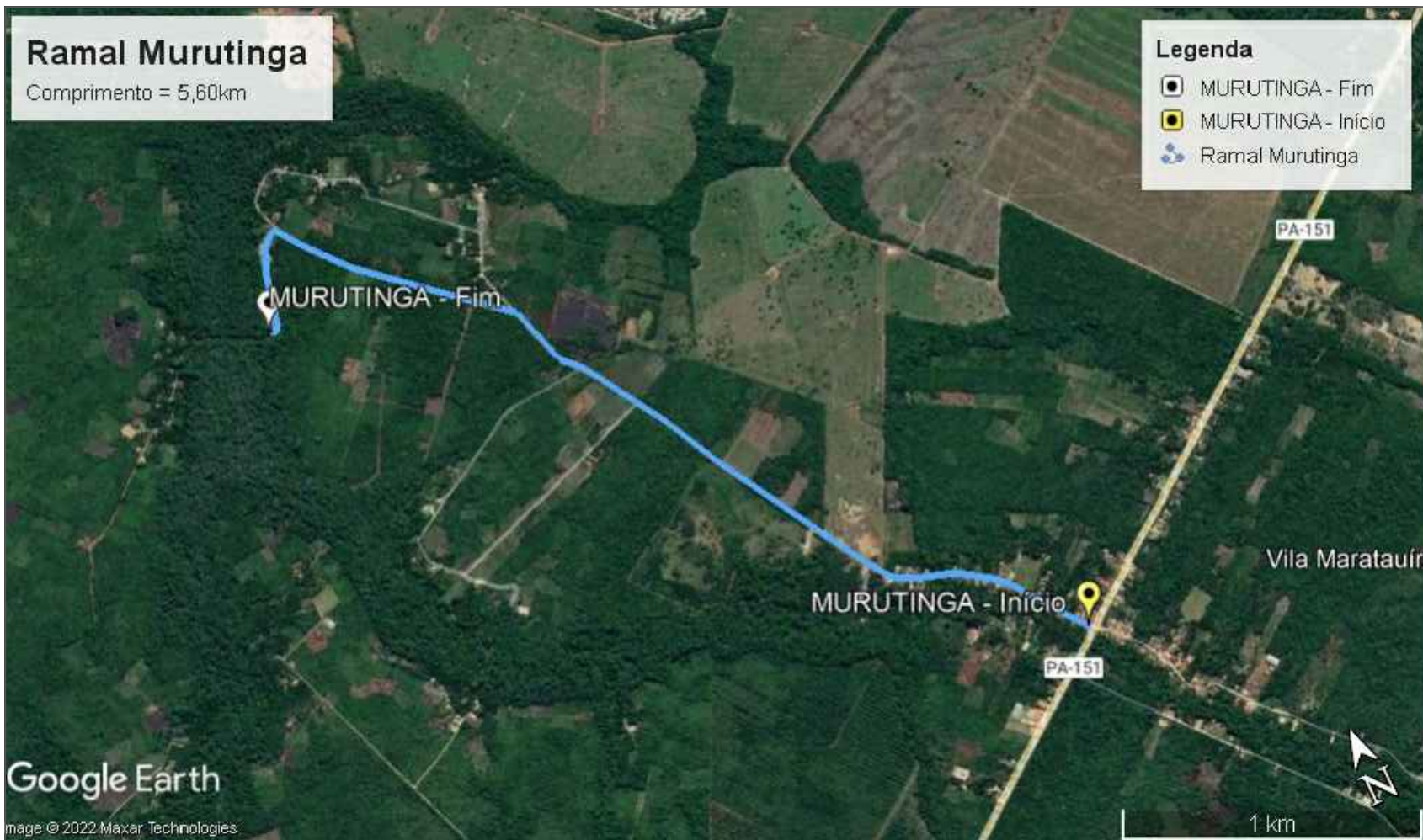

Ramal Murutinga

Comprimento = 5,60km

Legenda

- MURUTINGA - Fim
- MURUTINGA - Início
- Ramal Murutinga





PRETO	
PADRÃO PENAS	
CORES	PENAS
01	0,10
02	0,20
03	0,30
04	0,40
05	0,50
06	0,60
07	0,20
08	0,05
09	0,1
RESTANTE COR	
0.2	

LOCALIZAÇÃO RAMAL MURUTINGA

S/ Escala

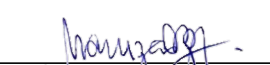
TRECHOS DO RAMAL MURUTINGA		
TRECHOS	LATITUDE	LONGITUDE
INÍCIO DO RAMAL	1°48'52.30"S	48°48'31.10"O
FIM DO RAMAL	1°47'45.30"S	48°49'38.10"O

 ARQ. MARUZA BAPTISTA CAU - A 28510-2	 PREFEITURA MUNICIPAL DE ABAETETUBA	
 MARUZA BAPTISTA ARQUITETURA E URBANISMO contato: 91 * 984459487 3355-0070 / 0080 E-MAIL: maruzabap@gmail.com	LOCAL: RAMAL MURUTINGA	
	OBJETO : AQUISIÇÃO DE 100.000 L DE ÓLEO DIESEL S10 PARA RECUPERAÇÃO DE 88,55 KM DE ESTRADAS VICINAIS NO MUNICÍPIO DE ABAETETUBA	DATA: 02/2022
	CONTEÚDO: PLANTA DE LOCALIZAÇÃO DO TRECHO	PRANCHA : 18/18
	DESENHO CAD : MNB AMORAS	