

ANEXO IX – ARQUITETURA MERCADO DE MISTO E PEIXE

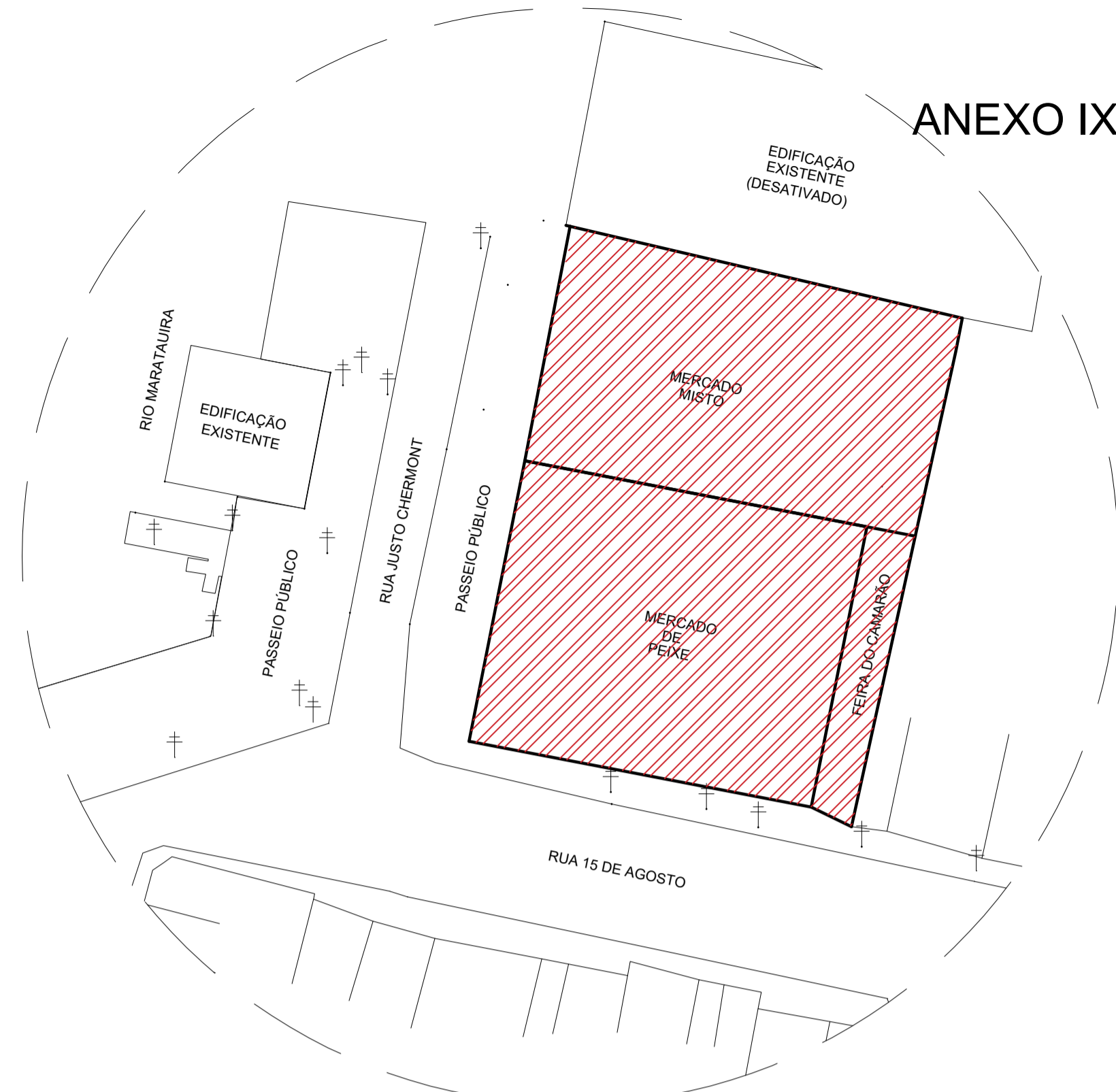

Planta de Situação
Mercados de Peixe/ Misto/ Camarão
Escala 1/500



Planta de Situação
Mercado de Carne
Escala 1/500

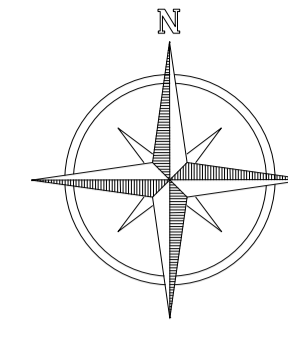

ABAETETUBA/PA

COORDENADAS GEOGRÁFICAS		
PONTOS	LATITUDE	LONGITUDE
MERCADO DE PEIXE	1°43'17.82"S	48°53'25.21"O
MERCADO DE CARNE	1°43'22.79"S	48°53'21.95"O

QUADRO DE ÁREAS	
MERCADO DE PEIXE / MISTO / CAMARÃO	
TERRENO	2.267,34m ²
ÁREA CONSTRUÍDA TERREO	2011,70 m ²
ÁREA CONSTRUÍDA SUPERIOR	1328,17 m ²
3.339,87 m ²	

MERCADO DE CARNE	
TERRENO	931,28 m ²
ÁREA CONSTRUÍDA	863,27 m ²

NOTA:
CONFORME O MANUAL DE PADRÃO DE OCUPAÇÃO E DIMENSIONAMENTO DE AMBIENTES EM IMÓVEIS INSTITUCIONAIS DA ADMINISTRAÇÃO PÚBLICA FEDERAL DIRETA, AUTÁRQUICA E FUNDACIONAL (produzido pela Secretaria de Coordenação e Governança do Patrimônio da União do Ministério da Economia - é um instrumento explicativo, a auxiliar ao cumprimento da Portaria Conjunta nº 38, de 31 de julho de 2020 - https://www.gov.br/economia/pt-br/centrais-de-contudo/publicacoes/guias-e-manuais/manual_racionaliza_08set2020.pdf VIEW A ÁREA CONSTRUÍDA E A SOMATÓRIA DAS ÁREAS COBERTAS TOTAIS DE UMA EDIFICAÇÃO, QUE INCLUI AS ÁREAS DE PROJEÇÃO DE PAREDES E EXCLUI AS ÁREAS DE PROJEÇÃO DE COBERTURAS EM BALANÇO COM ATÉ 1,20 M (UM METRO E VINTE CENTÍMETROS) DE AFASTAMENTO.

NOTAS:
- MEDIDAS EM METROS;
- VERIFICAR DETALHES CONSTRUTIVOS
- EM CASO DE CONFLITO DE INFORMAÇÕES ENTRE O PROJETO GRÁFICO E O MEMORIAL DESCRITIVO, PREVALECE A INFORMAÇÃO CONTIDA NOS DESENHOS;
- NBR 9050-20 - NORMA DE ACESSIBILIDADE.
- LEI DE ACESSIBILIDADE Nº 13.146/2015.
- ALTERAÇÕES NESTE PROJETO SOMENTE COM AUTORIZAÇÃO EXPRESSA DO AUTOR

REFERÊNCIAS:
- PLANILHA DE QUANTITATIVOS
- MEMORIAL DESCRITIVO E ESPECIFICAÇÕES TÉCNICAS



Mapa de Situação
Mercados de Peixe/ Misto/ Camarão
Escala 1/500



Mapa de Situação - Mercado de Carne
S/ Escala



Mapa de Localização
S/ Escala

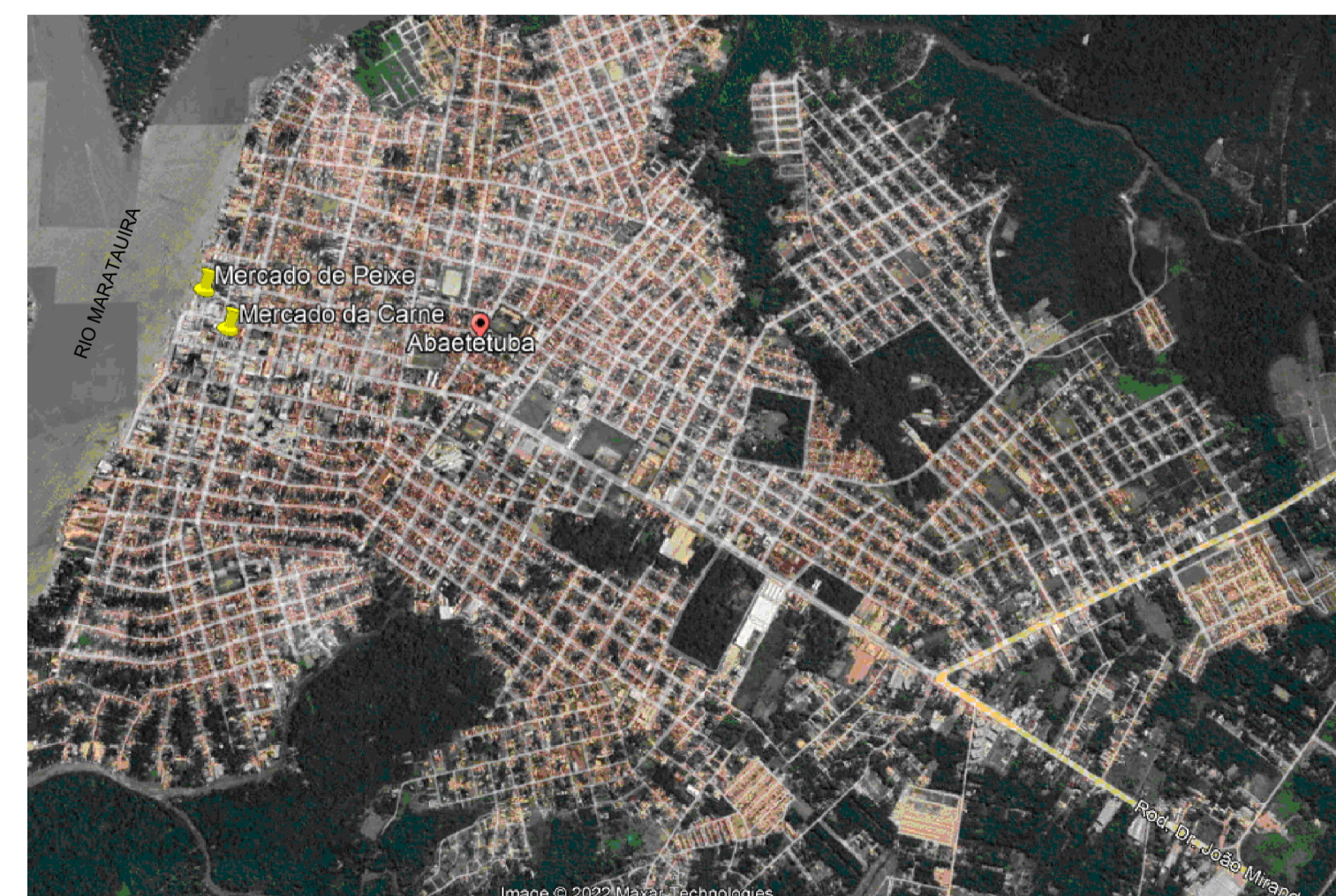

Mapa Geral do Município
S/ Escala

PRETO	
PADRÃO PENAS	
CORES	PENAS
01	0.10
02	0.20
03	0.30
04	0.40
05	0.50
06	0.60
07	0.20
08	0.05
09	0.1
11	0.6
RESTANTE COR	
0.2	



 COORD. DE FISCALIA SANITÁRIA
 PORTARIA Nº 190/2021

 PROPRIETÁRIO: PREFEITURA MUNICIPAL DE ABAETETUBA

 PROJETO: ARQº MARUZA BAPTISTA - CAU:28510-2/PA
 Arquiteta
 CAU-A 28510-2

 PREFEITURA MUNICIPAL DE ABAETETUBA	ASSUNTO - REFORMA DE FEIRAS E REVITALIZAÇÃO DA ÁREA COMERCIAL POPULAR NO MUNICÍPIO DE ABAETETUBA/PA DATA: ABR/2022
	LOCAL: MERCADO DO PEIXE - RUA JUSTO CHERMONT - CENTRO MERCADO DE CARNE - AV. DOM PEDRO II DATA: 00 ESCALA: I/04 INDICADA
CONTEÚDO: MERCADO MISTO - MERCADO DE PEIXE - MERCADO DO CAMARÃO PLANTA DE LOCALIZAÇÃO E SITUAÇÃO DESENHO CAD: MNB AMORAS	ÁREA: 3.339,87 m ² DATA: 01/04 INDICADA ARQ 01/24

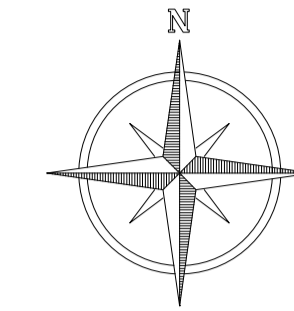
MARUZA BAPTISTA
 ARQUITETA E URBANISMA
 F: 911 984459467
 / 911 33550070 / 0080
 E-MAIL: maruzabap@gmail.com



COORDENADAS GEOGRÁFICAS		
PONTOS	LATITUDE	LONGITUDE
MERCADO DE PEIXE	1°43'17.82"S	48°53'25.21"O
MERCADO DE CARNE	1°43'22.79"S	48°53'21.95"O

CONVENÇÕES	
	CURVAS DE NÍVEL
	POSTES EXISTENTES

- NOTAS**
- MEDIDAS EM METROS;
 - VERIFICAR DETALHES CONSTRUTIVOS
 - EM CASO DE CONFLITO DE INFORMAÇÕES ENTRE O PROJETO GRÁFICO E O MEMORIAL DESCRITIVO, PREVALECE A INFORMAÇÃO CONTIDA NOS DESENHOS;
 - NBR 9050-20 - NORMA DE ACESSIBILIDADE;
 - LEI DE INCLUSÃO DA PESSOA COM DEFICIÊNCIA Nº 13.146/2015;
 - LEI DE NORMAS GERAIS E CRITÉRIOS BÁSICOS PARA PROMOÇÃO DE ACESSIBILIDADE Nº 10.098/2000;
 - ALTERAÇÕES NESTE PROJETO SÓMENTE COM AUTORIZAÇÃO EXPRESSA DO AUTOR
- REFERÊNCIAS:**
- PLANILHA DE QUANTITATIVOS
 - MEMORIAL DESCRITIVO E ESPECIFICAÇÕES TÉCNICAS

Marcelo Antonio F. Silva
 COMOD. DE VIGILÂNCIA SANITÁRIA
 PORTARIA Nº 09/2022

Arquiteta
 Maruza Baptista

PROPRIETÁRIO: PREFEITURA MUNICIPAL DE ABAETETUBA

PROJETO: ARQª MARUZA BAPTISTA - CAU:28510-2/PA



ASSUNTO: REFORMA DE FEIRAS E REVITALIZAÇÃO DA ÁREA COMERCIAL POPULAR NO MUNICÍPIO DE ABAETETUBA/PA	DATA: ABRIL/2022
LOCAL: MERCADO DO PEIXE - RUA JUSTO CHERMONT - CENTRO	ÁREA: 3.339,87 m²
CONTEÚDO: MERCADO MISTO - MERCADO DE PEIXE - MERCADO DO CAMARÃO	REV: 00 DATA: 10/04
DESENHO CAD: MNB AMORAS	ESCALA: INDICADA
	PRONTA: ARQ 05/24

1: 911 904459407
 / 911 33550070 / 0060
 E-MAIL: maruzab@p@gmail.com

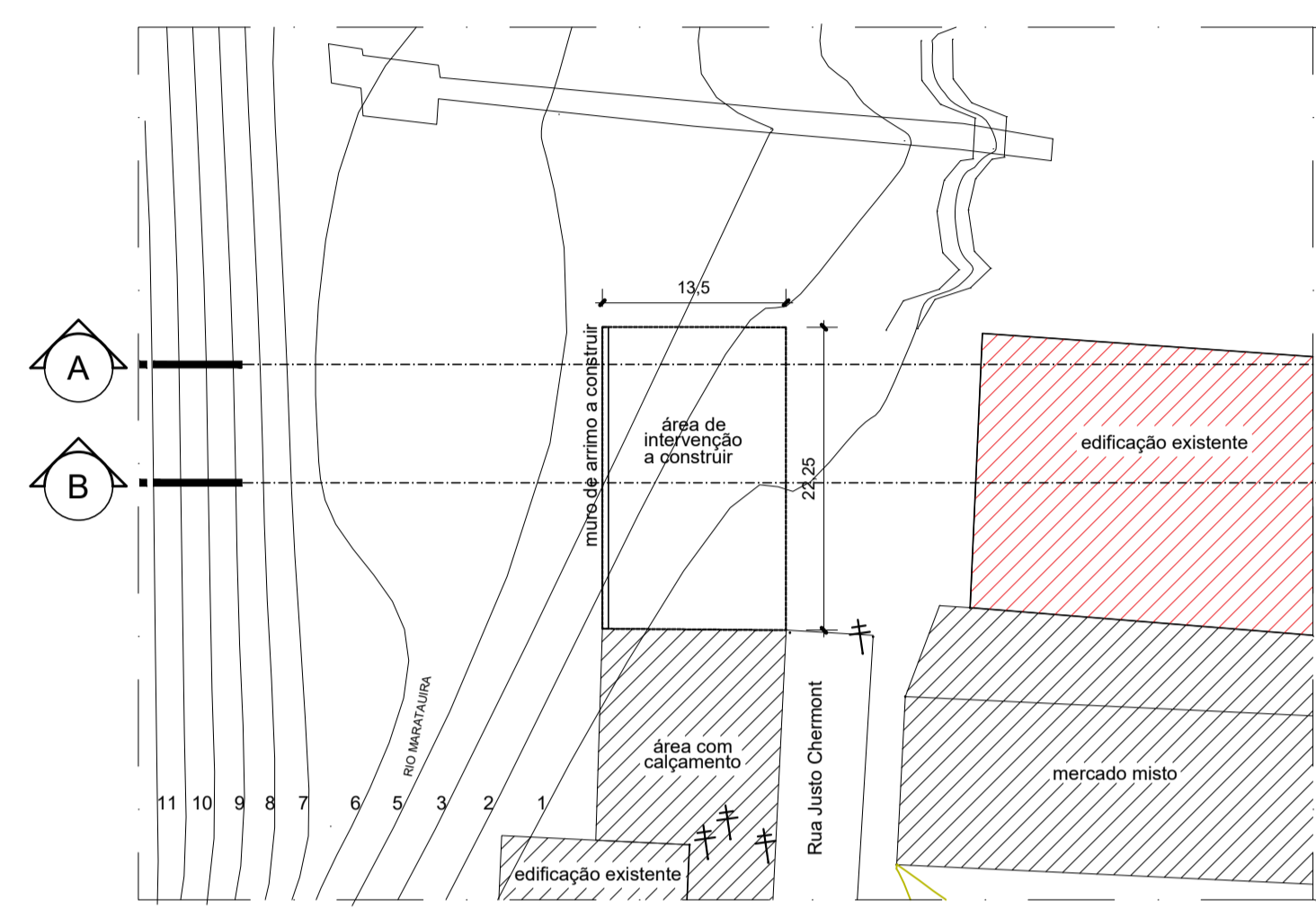

Área de Intervenção
Escala 1/500

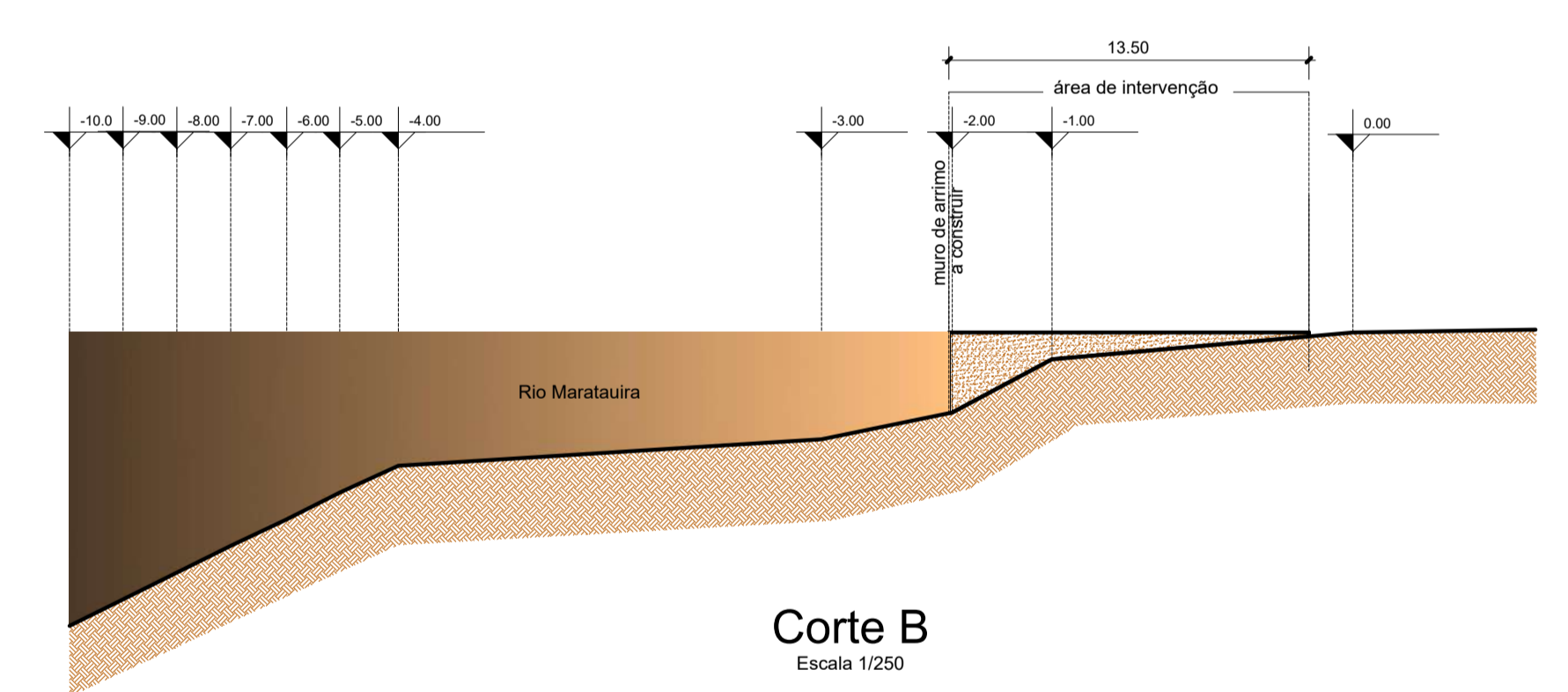

Corte B
Escala 1/250

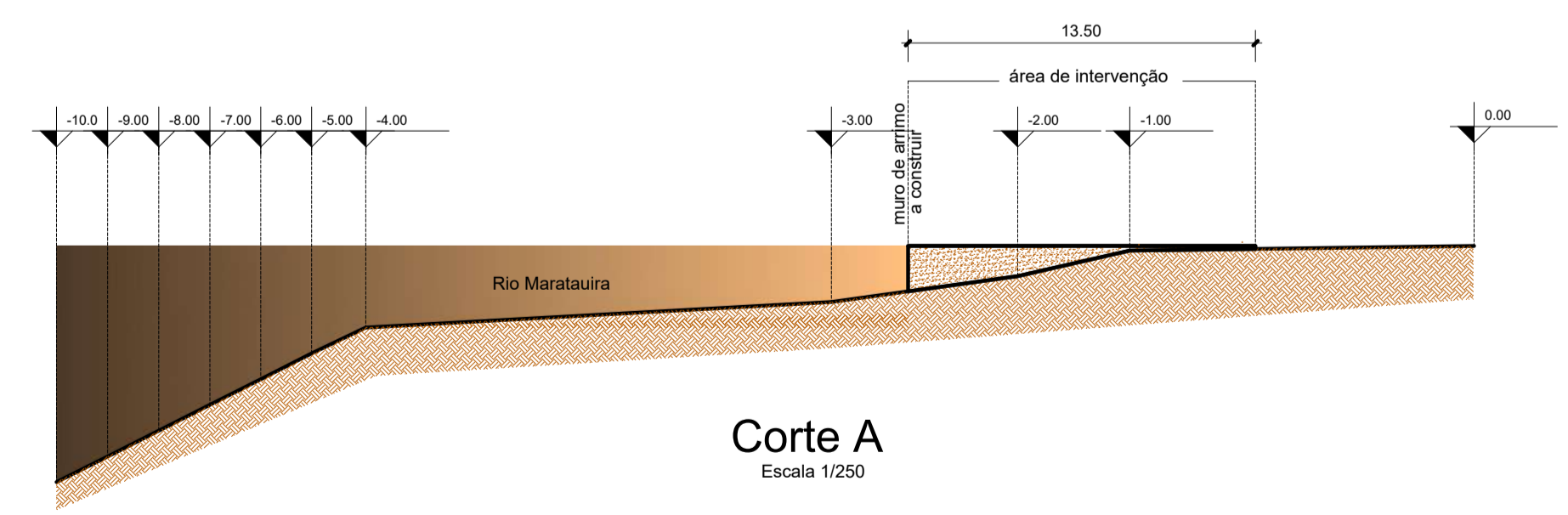

Corte A
Escala 1/250



Levantamento Topográfico
Escala 1/1000

PADRÃO	PENAS
01	0.10
02	0.20
03	0.30
04	0.40
05	0.50
06	0.60
07	0.20
08	0.05
09	0.1
11	0.6

RESTANTE COR
0,2

DIREITOS RESERVADOS - ESTA É UM PROJETO DE ARQUITETURA E URBANISMO. A REPRODUÇÃO OU A UTILIZAÇÃO SEM A AUTORIZAÇÃO DO AUTOR É PROIBIDA. TODAS AS MEDIDAS SÃO EM METROS. O PROJETO NÃO SE RESPONSABILIZA POR ERROS DE CÁLCULO OU DE INFORMAÇÃO.

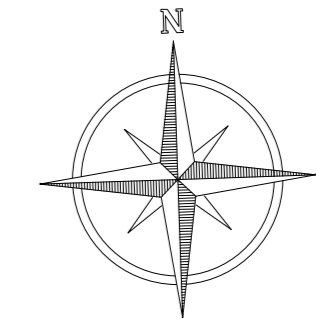

NOTAS

- MEDIDAS EM METROS
- VERIFICAR DETALHES CONSTRUTIVOS
- EM CASO DE CONFLITO DE INFORMAÇÕES ENTRE O PROJETO GRÁFICO E O MEMORIAL DESCRITIVO, PREVALERÁ A INFORMAÇÃO CONTIDA NOS DESENHOS
- NBR 9063 - NORMA DE ACESSIBILIDADE
- LEI DE INCLUSÃO DA PESSOA COM DEFICIÊNCIA Nº 10.098/2000
- LEI DE NORMAS GERAIS E CRITÉRIOS BÁSICOS PARA PROMOÇÃO DE ACESSIBILIDADE Nº 10.988/2000
- AS TENSÕES NESTE PROJETO SOMENTE COM AUTORIZAÇÃO EXPRESSA DO AUTOR REFERENCIADAS
- PLANILHA DE QUANTITATIVOS
- MEMORIAL DESCRITIVO E ESPECIFICAÇÕES TÉCNICAS

Cad. NBR 1272/2006 da ABNT (Associação Brasileira de Normas Técnicas) área construída é a área total coberta de uma edificação

PRETO
PADRÃO PENAS
CORES PENAS
01 0.10
02 0.20
03 0.30
04 0.40
05 0.50
06 0.60
07 0.70
08 0.80
09 0.1
10 0.6
RESTANTE COR
0.2

Planta Baixa Geral
Escala 1/100

PROPRIETÁRIO: PREFEITURA MUNICIPAL DE ABAETETUBA

PROJETO: ARQº MARUZA BAPTISTA CAVALCANTE/28510-2/PA

<p>MARUZA BAPTISTA ARQUITETURA E URBANISMO</p>	<p>PREFEITURA MUNICIPAL DE ABAETETUBA</p>	DATA: 02/2022
		PROJETO: REFORMA DE FEIRAS E REVITALIZAÇÃO DA ÁREA COMERCIAL POPULAR NO MUNICÍPIO DE ABAETETUBA/PA
LOCAL: MERCADO DO PEIXE - RUA JUSTO CHERMONT - CENTRO	INDICADA	INDICADA
EDIFICADO: MERCADO MOTO - MERCADO DE PEIXE - MERCADO DO CAMPESÃO - PLACA RUA JUSTO CHERMONT	INDICADA	INDICADA
DESENHO CAD: MMB AMORAS	INDICADA	INDICADA

OBRIGADO POR CEDIREM O TERMO DE REFERÊNCIA PARA A ELABORAÇÃO DO PROJETO DE ARQUITETURA E URBANISMO.

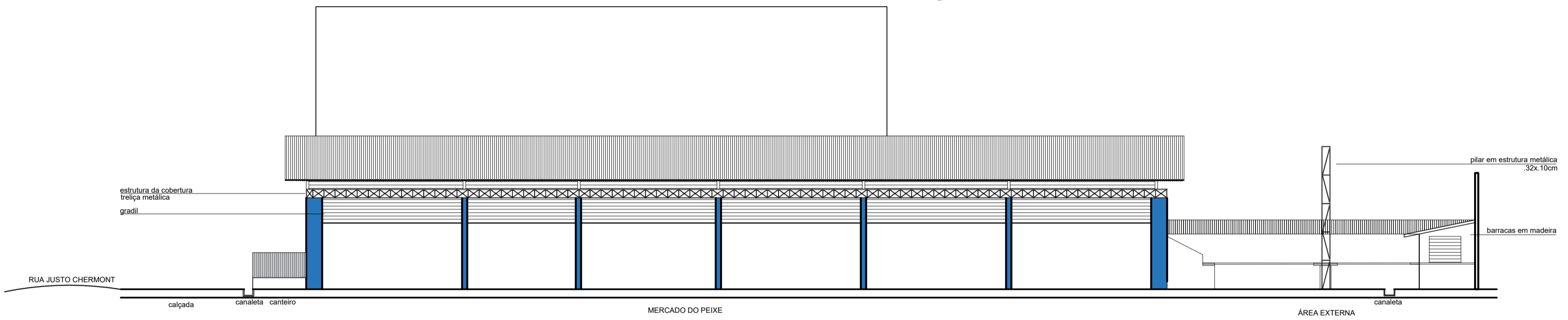
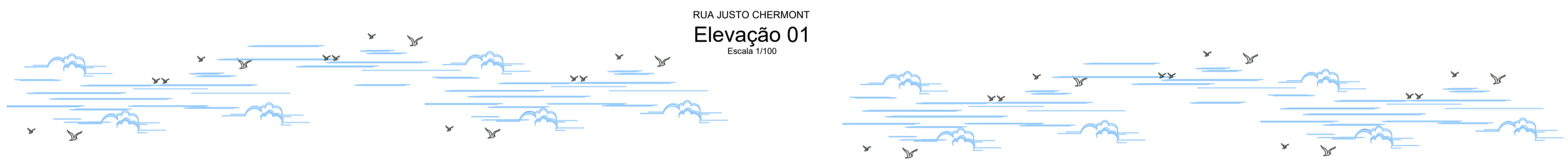

RUA 15 DE AGOSTO
Elevação 02
Escala 1/100

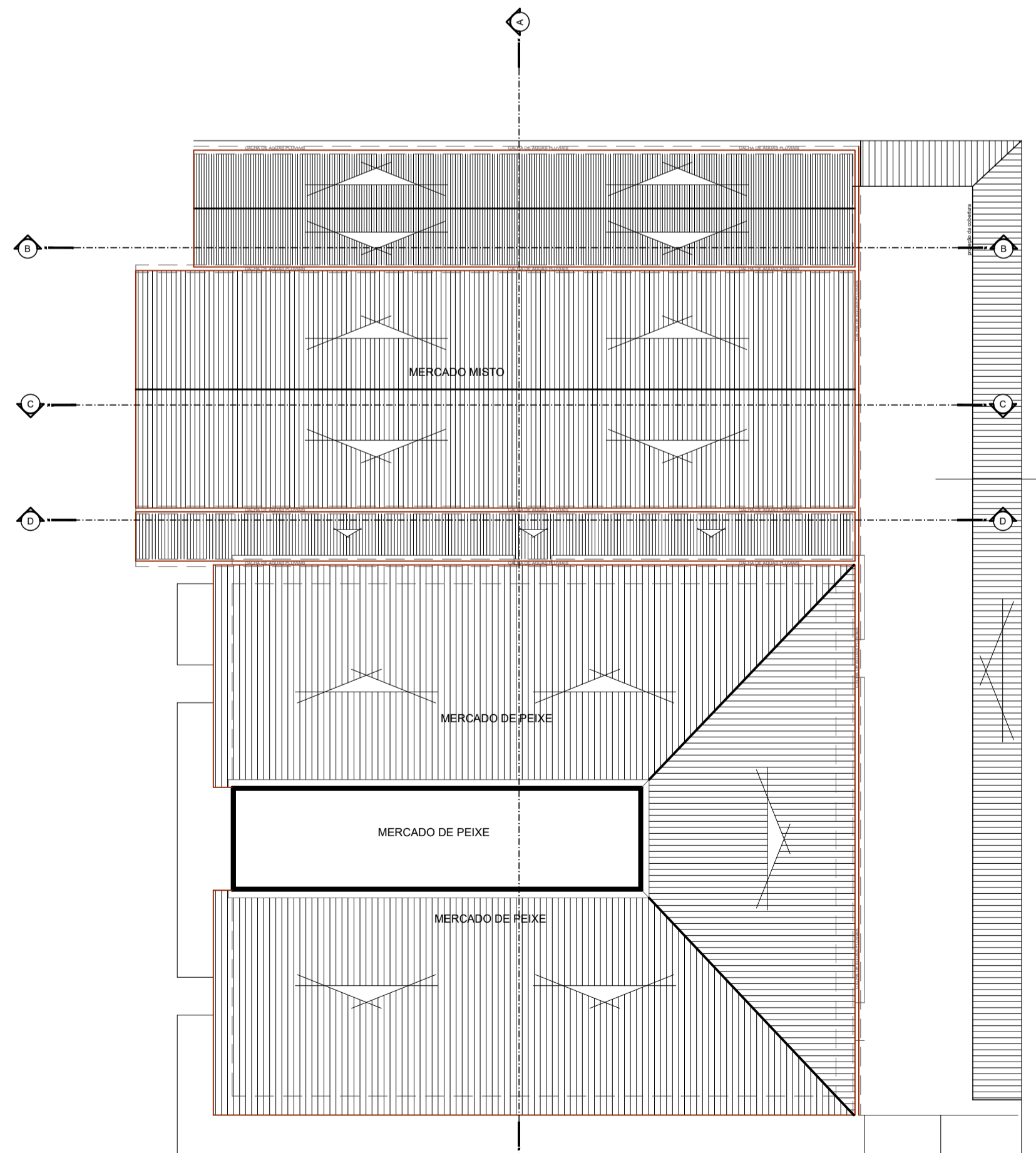

Planta de Cobertura
Escala 1/250

NOTAS

- MEDIDAS EM METROS;
- VERIFICAR DETALHES CONSTRUTIVOS;
- EM CASO DE CONFLITO DE INFORMAÇÕES ENTRE O PROJETO GRÁFICO E O MEMORIAL DESCRITIVO, PREVALECE A INFORMAÇÃO CONTIDA NOS DESENHOS;
- NBR 9050/20 - NORMA DE ACESSIBILIDADE;
- LEI DE INCLUSÃO DA PESSOA COM DEFICIÊNCIA Nº 13.146/2015;
- ALTERAÇÕES NESTE PROJETO SOMENTE COM AUTORIZAÇÃO EXPRESSA DO AUTOR

REFERÊNCIAS:

- PLANILHA DE QUANTITATIVOS
- MEMORIAL DESCRITIVO E ESPECIFICAÇÕES TÉCNICAS

Obs: NBR 1272:2006 da ABNT (Associação Brasileira de Normas Técnicas) área construída e a área total coberta de uma edificação

Mário Antonio F. Silva
Mário Antonio F. Silva
ARQUITETO
COPOM, SE-VIDEJANCA SANTARÉM
Fortaleza nº 09/2021

PROPRIETÁRIO: PREFEITURA MUNICIPAL DE ABAETETUBA

PROJETO: ARQª MARUZA BAPTISTA - CAU:28510-2/PA
107222-2/PA/1011
Arquiteta
CAU - A 28510-2

PRETO	
PADRÃO PENAS	
CORES	PENAS
01	0.10
02	0.20
03	0.30
04	0.40
05	0.50
06	0.60
07	0.20
08	0.05
09	0.1
11	0.6
RESTANTE COR	
0.2	



MARUZA BAPTISTA
ARQUITETURA E URBANISMO

f.: 91* 984459467
/ 91* 33550070 / 0080
E-MAIL: maruzabap@gmail.com



PREFEITURA MUNICIPAL DE ABAETETUBA

ASSUNTO: REFORMA DE FEIRAS E REVITALIZAÇÃO DA ÁREA COMERCIAL POPULAR NO MUNICÍPIO DE ABAETETUBA/PA

LOCAL: MERCADO DO PEIXE - RUA JUSTO CHERMONT - CENTRO

CONTEÚDO: MERCADO MISTO - MERCADO DE PEIXE - MERCADO DO GAMAÇÃO

DESENHO CAD: MNB AMORAS

DATA: ABRIL/2022

ÁREA: 3.339,67 m²

REV: 00 DATA: 10/04

ESCALA: INDICADA

PRIMEIRA: ARQ 03/24

DIREITOS RESERVADOS - É PROIBIDO REPRODUZIR, ALTERAR, COPIAR, VENDER, ALUGAR, LICENCIAR, Ceder, ou qualquer outra forma de exploração econômica sem a autorização expressa do autor.

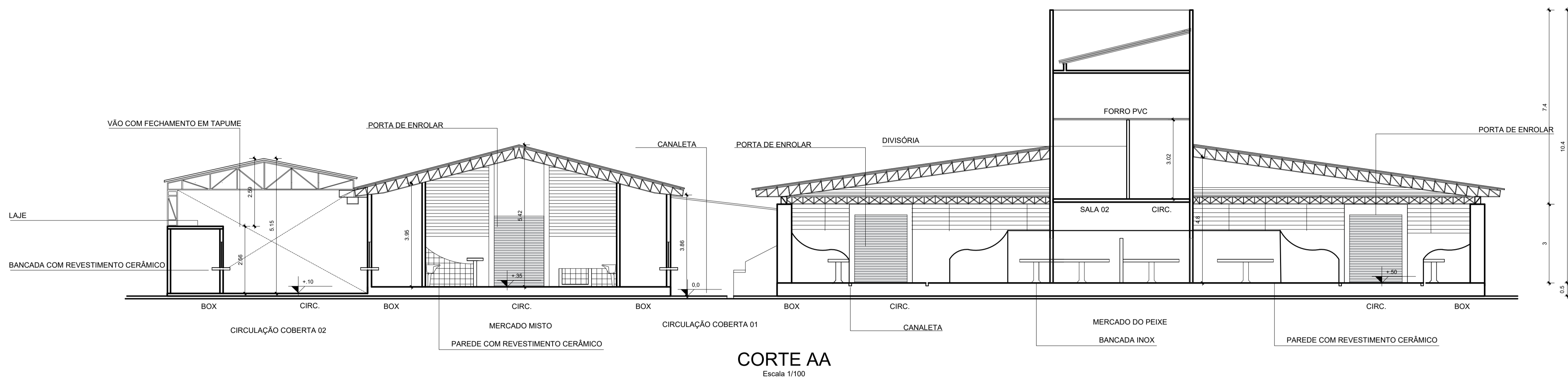

CORTE AA
Escala 1/100

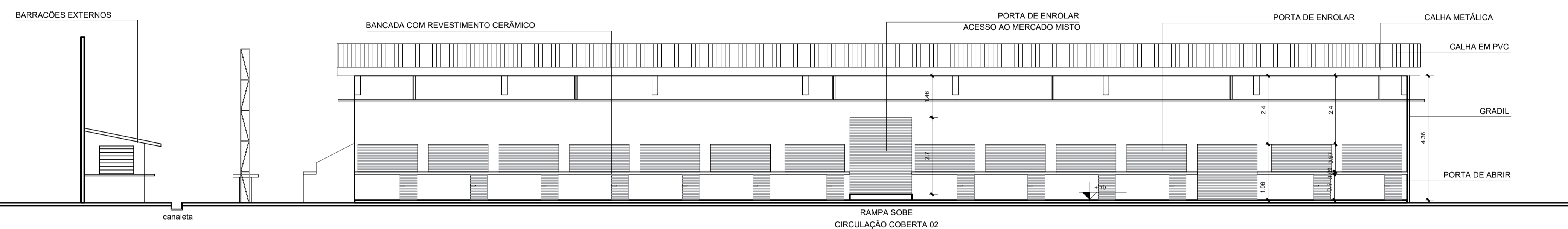

CORTE BB
Escala 1/100



CORTE CC
Escala 1/100

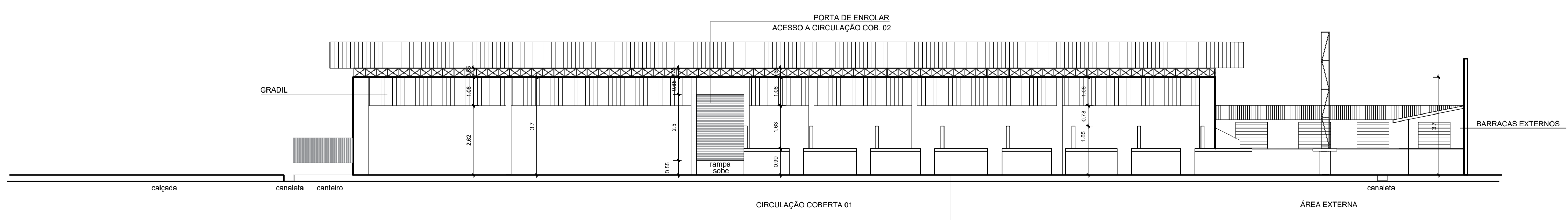

CORTE DD
Escala 1/100

- LEI DE INCLUSÃO DA PESSOA COM DEFICIÊNCIA Nº 13.146/2015.
- LEI DE NORMAS GERAIS E CRITÉRIOS BÁSICOS PARA PROMOÇÃO DE ACESSIBILIDADE Nº 10.098/2000.
- ALTERAÇÕES NESTE PROJETO SOMENTE COM AUTORIZAÇÃO EXPRESSA DO AUTOR

REFERÊNCIAS:
- PLANILHA DE QUANTITATIVOS
- MEMORIAL DESCRITIVO E ESPECIFICAÇÕES TÉCNICAS

Obs: NBR 12722:2006 da ABNT (Associação Brasileira de Normas Técnicas) área construída é a área total coberta de uma edificação

Marília Baptista
Marília Baptista
Arquiteta
C.R.C. Nº 09.702/1

Paulo Roberto
PROPRIETÁRIO: PREFEITURA MUNICIPAL DE ABAETETUBA

Marília Baptista
PROJETO: ARQº MARÚZA BAPTISTA - CAU: 28510-2/PA
Arquiteta
C.A.U. - A 28510-2

PRETO	
PADRÃO PENAS	
CORES	PENAS
01	0.10
02	0.20
03	0.30
04	0.40
05	0.50
06	0.60
07	0.20
08	0.05
09	0.1
11	0.6
RESTANTE COR	
0.2	



MARÚZA BAPTISTA
ARQUITETURA E URBANISMO

f.: 91 354459487
/ 91 33550070 / 0080
E-MAIL: maruzabap@gmail.com



PREFEITURA MUNICIPAL DE ABAETETUBA

DATA: ABRIL/2022

ÁREA: 3.339,87 m²

REV: 00 DATA: 10/04

ESCALA: INDICADA

PROJETA: ARQ

DESENHO CAD: MNB AMORAS

04/24

ASSUNTO: REFORMA DE FEIRAS E REVITALIZAÇÃO DA ÁREA COMERCIAL POPULAR NO MUNICÍPIO DE ABAETETUBA/PA

LOCAL: MERCADO DO PEIXE - RUA JUSTO CHERMONT - CENTRO

CONTEÚDO: MERCADO MISTO - MERCADO DO PEIXE - MERCADO DO CAMARÃO

CORTES EXISTENTES

DESENHO CAD: MNB AMORAS

DIREITOS RESERVADOS - NÃO É PERMITE O USO DE IMAGENS DE OUTROS AUTORES SEM A AUTORIZAÇÃO DO AUTOR. O PROJETO É DE RESPONSABILIDADE DO AUTOR. O PROJETO É DE RESPONSABILIDADE DO AUTOR. O PROJETO É DE RESPONSABILIDADE DO AUTOR.

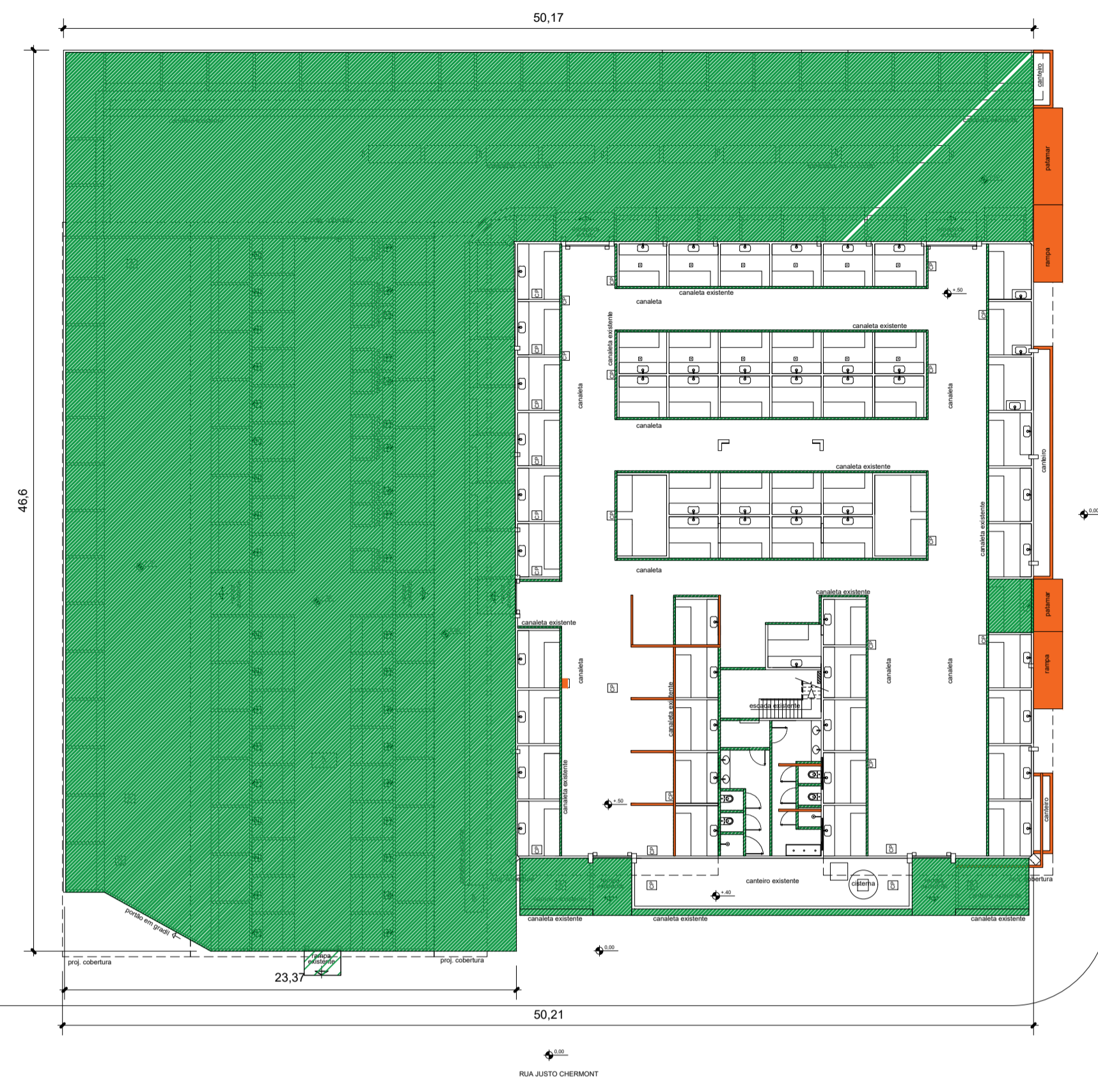

Piso e muro de arrimo a ser construído

Planta de Reforma - Pav. Térreo
Escala 1/250

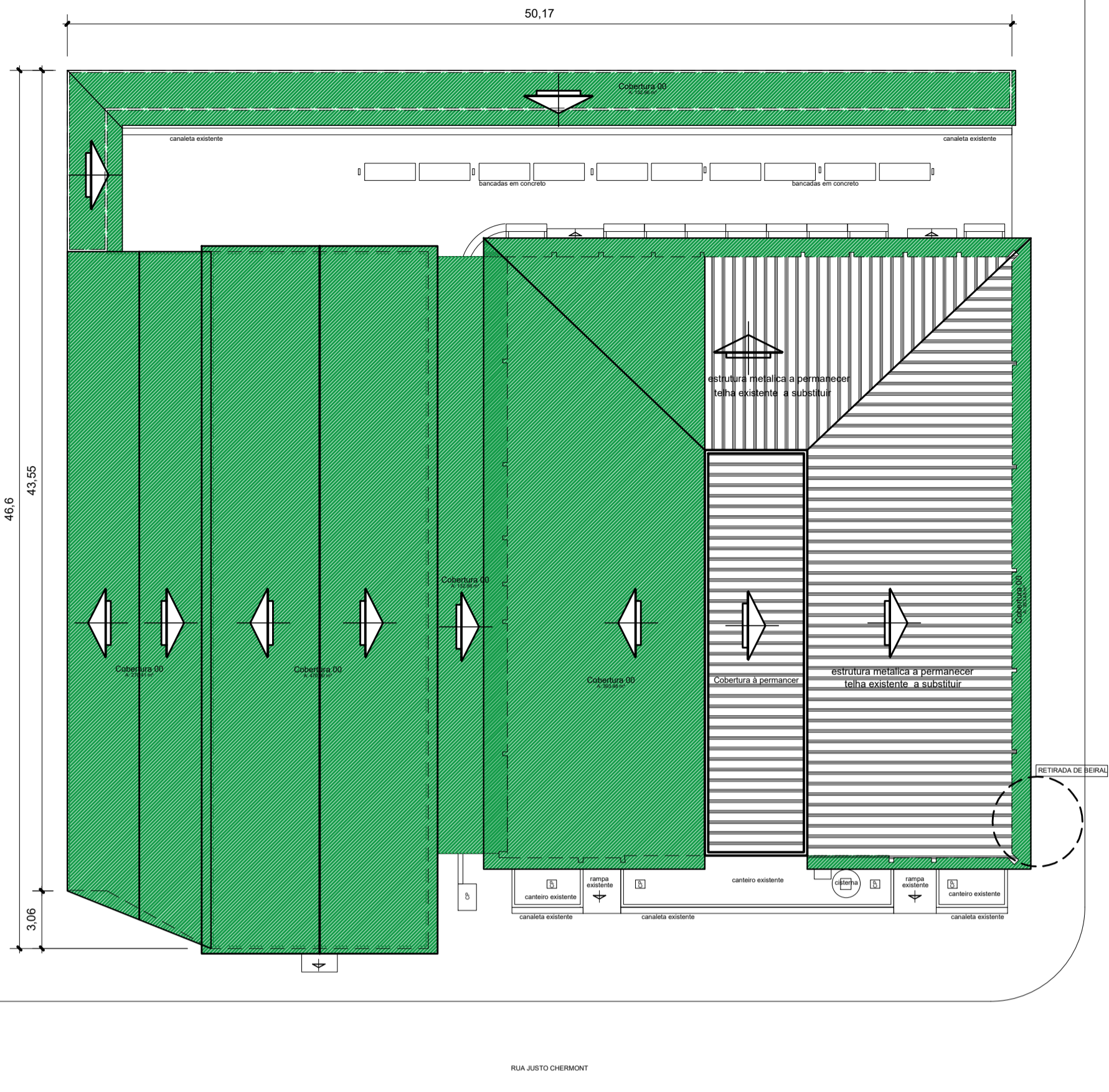

Planta de Reforma - Cobertura
Escala 1/250

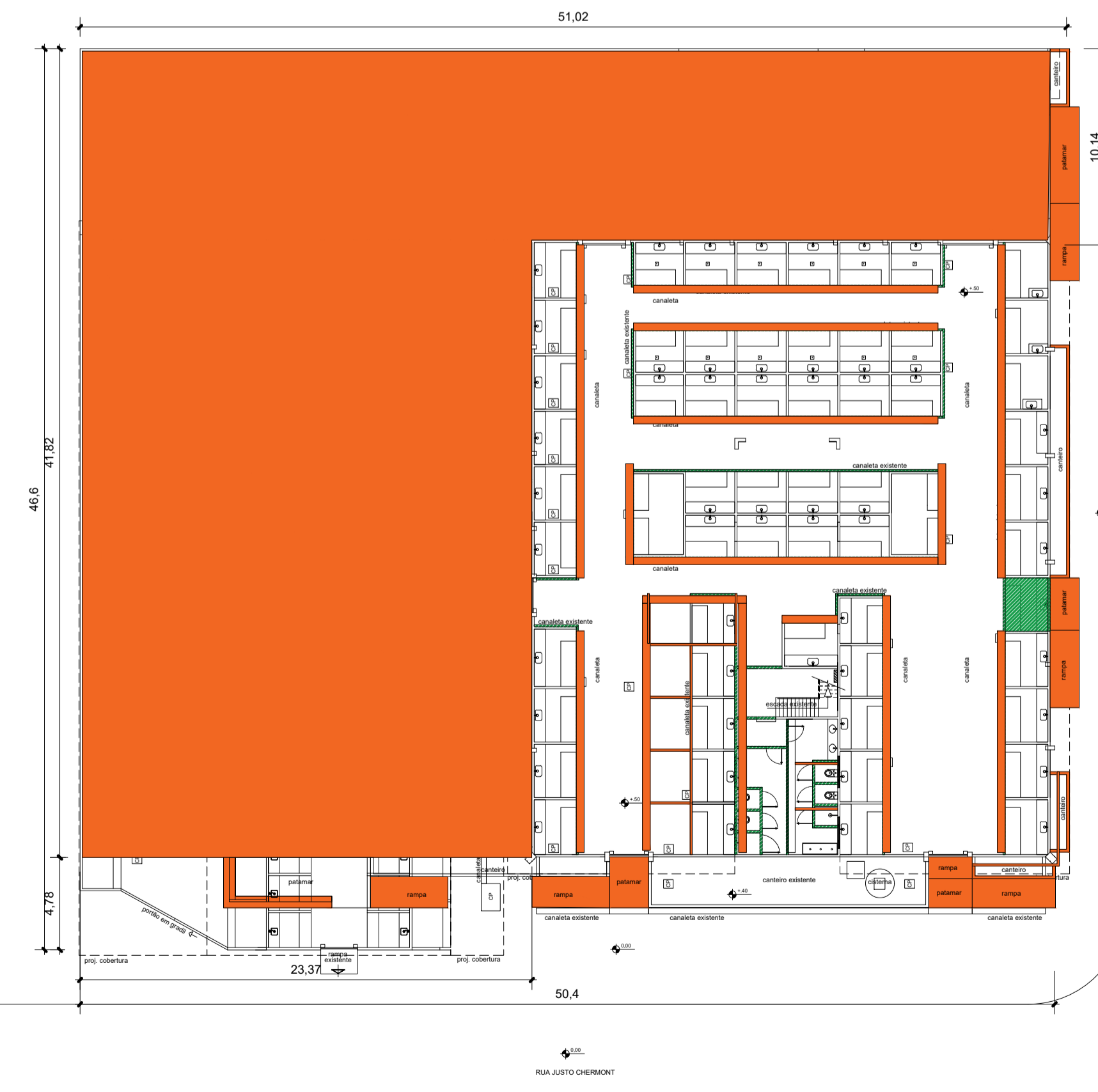

Planta de Reforma - Pav. Térreo
Escala 1/250

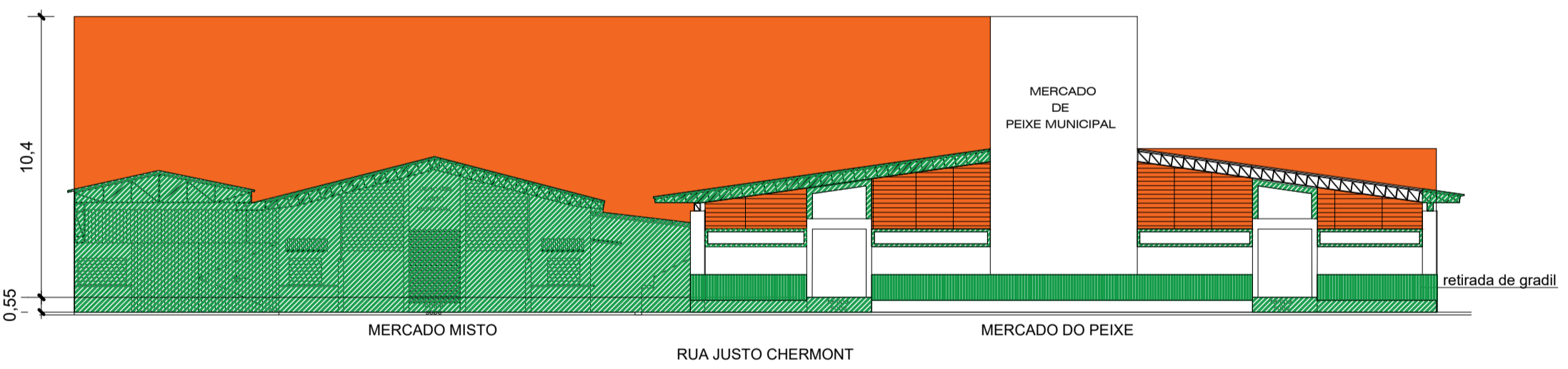

Planta de Demolição e Reforma - Elevação 01
Escala 1/200

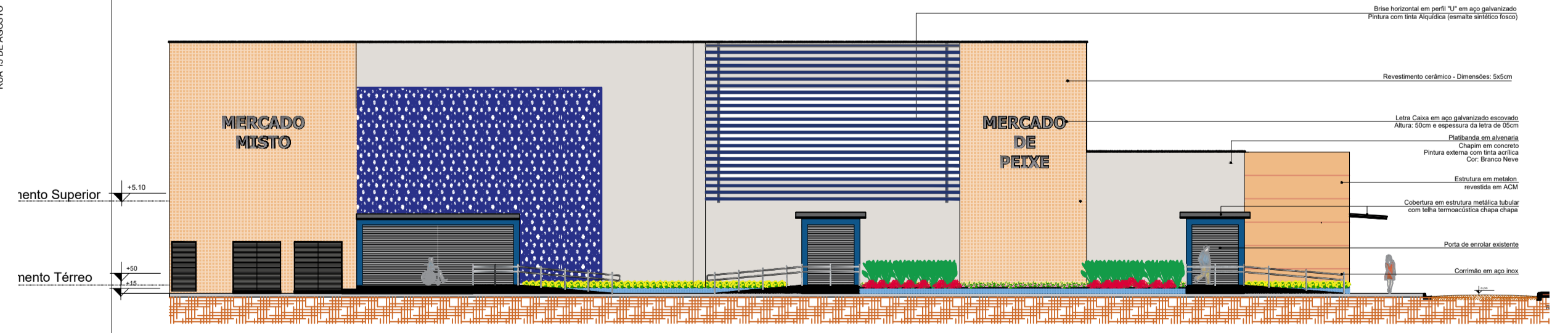

Elevação Principal
Escala 1/200

LEGENDA	
HACHURA	DESCRIÇÃO
	À PERMANECER
	ÁREA À CONSTRUIR
	VOLUME À DEMOLIR

- NOTAS
- MEDIDAS EM METROS.
 - VERIFICAR DETALHES CONSTRUTIVOS
 - EM CASO DE CONFLITO DE INFORMAÇÕES ENTRE O PROJETO GRÁFICO E O MEMORIAL DESCRITIVO, PREVALECE A INFORMAÇÃO CONTIDA NOS DESENHOS.
 - NBR 9050-20 - NORMA DE ACESSIBILIDADE.
 - LEI DE INCLUSÃO DA PESSOA COM DEFICIÊNCIA Nº 13.146/2015.
 - LEI DE NORMAS GERAIS E CRITÉRIOS BÁSICOS PARA PROMOÇÃO DE ACESSIBILIDADE Nº 10.098/2000.
 - ALTERAÇÕES NESTE PROJETO SOMENTE COM AUTORIZAÇÃO EXPRESSA DO AUTOR
- REFERÊNCIAS:
- PLANILHA DE QUANTITATIVOS
 - MEMORIAL DESCRITIVO E ESPECIFICAÇÕES TÉCNICAS

PRETO	PADRÃO	PENAS
CORES	PENAS	
01	0.10	
02	0.20	
03	0.30	
04	0.40	
05	0.50	
06	0.60	
07	0.20	
08	0.05	
09	0.1	
11	0.6	
RESTANTE	COR	
0.2		

Marcelo Antonio F. Silva
CÓDIGO DE REGISTRO: 54474/2016
TÉCNICO EM ARQUITETURA

Handwritten signature

PROPRIETÁRIO: PREFEITURA MUNICIPAL DE ABAETETUBA

Handwritten signature

PROJETO: ARQª MARIZA BAPTISTA ARQ:28510-2/PA
14/12/2021
Arquiteta
1411-A 28510-2

<p>MARIZA BAPTISTA ARQUITETURA E URBANISMO</p> <p>f.: 91* 984459467 CAMARGO / 91* 33350070 / 0080 E-MAIL: marizabap@gmail.com</p>	<p>PREFEITURA MUNICIPAL DE ABAETETUBA</p>	<p>ASSUNTO: REFORMA DE FEIRAS E REVITALIZAÇÃO DA ÁREA COMERCIAL POPULAR NO MUNICÍPIO DE ABAETETUBA/PA</p>	<p>DATA: ABR/2022</p>
		<p>LOCAL: MERCADO DO PEIXE - RUA JUSTO CHERMONT - CENTRO</p>	<p>ÁREA: 3.339,87 m²</p>
<p>CONTEÚDO: MERCADO MISTO - MERCADO DE PEIXE - MERCADO DO CAMARGO</p>	<p>REVISÃO: 00</p>	<p>DATA: 10/04</p>	<p>ESCALA: INDICADA</p>
<p>DESENHO CAD: MNB AMORAS</p>	<p>PROJETO: ARQ</p>	<p>06/24</p>	

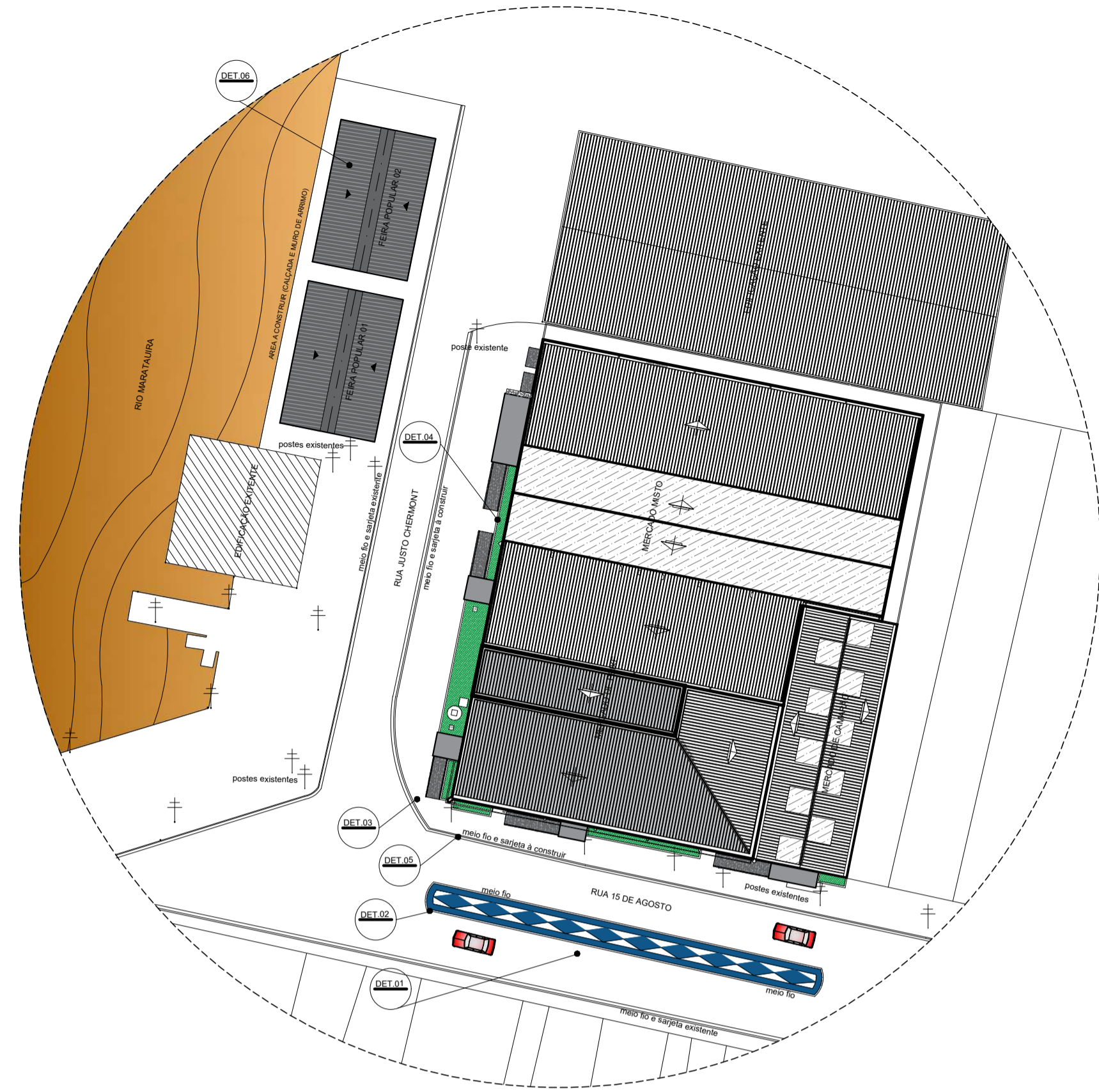

Planta de Urbanização
Escala 1/500

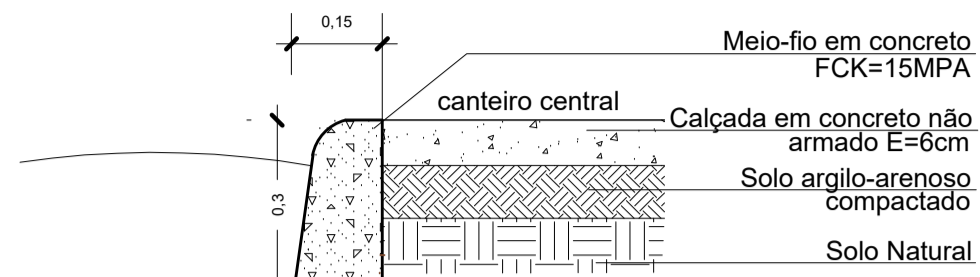

Det.02 - Meio-Fio
Escala 1/10

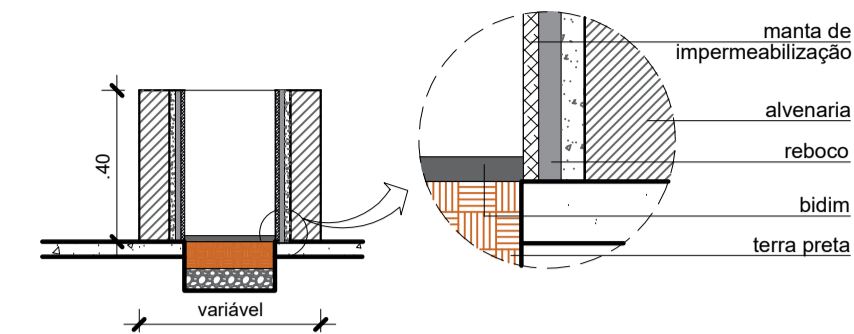

Det. 04 - Canteiro
Escala 1/25

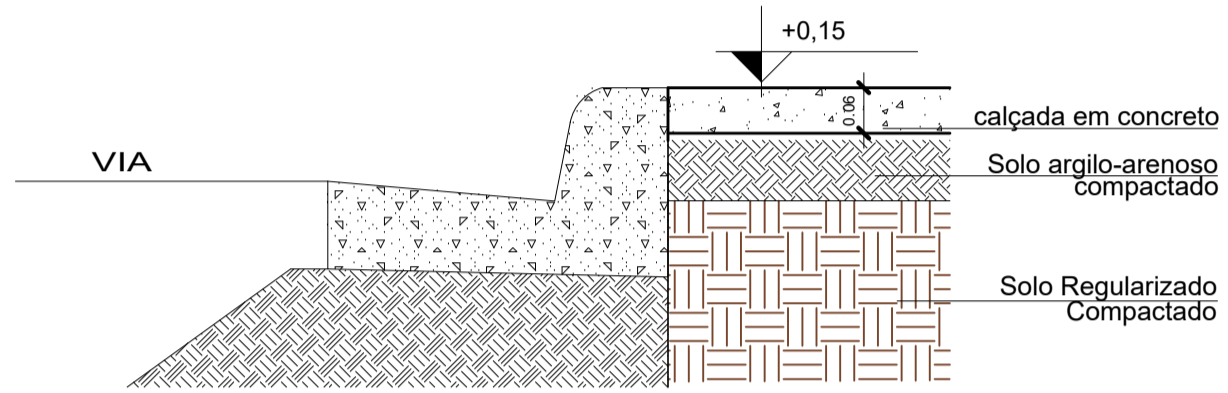

Det.03 - Calçada
Escala 1/10

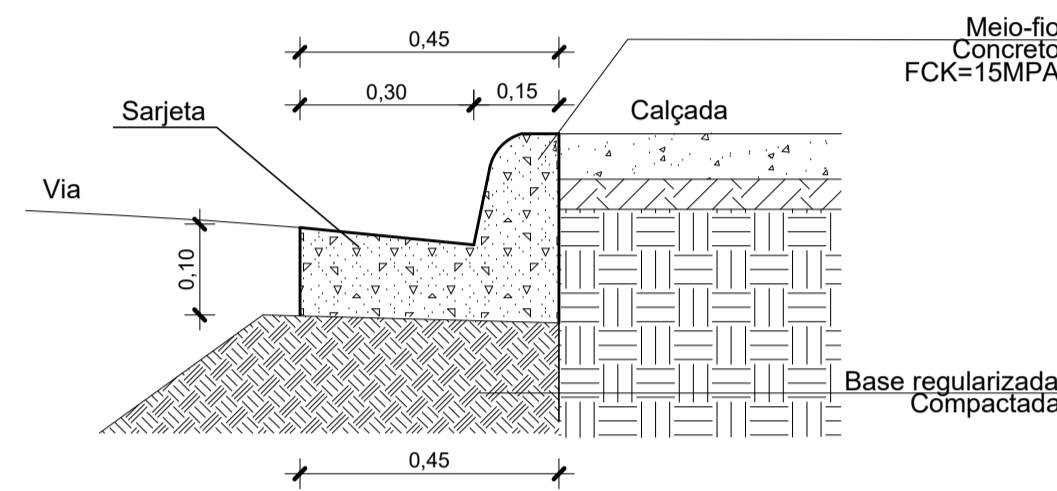

Det. 05 - Meio-fio e Sarjeta
Escala 1/10

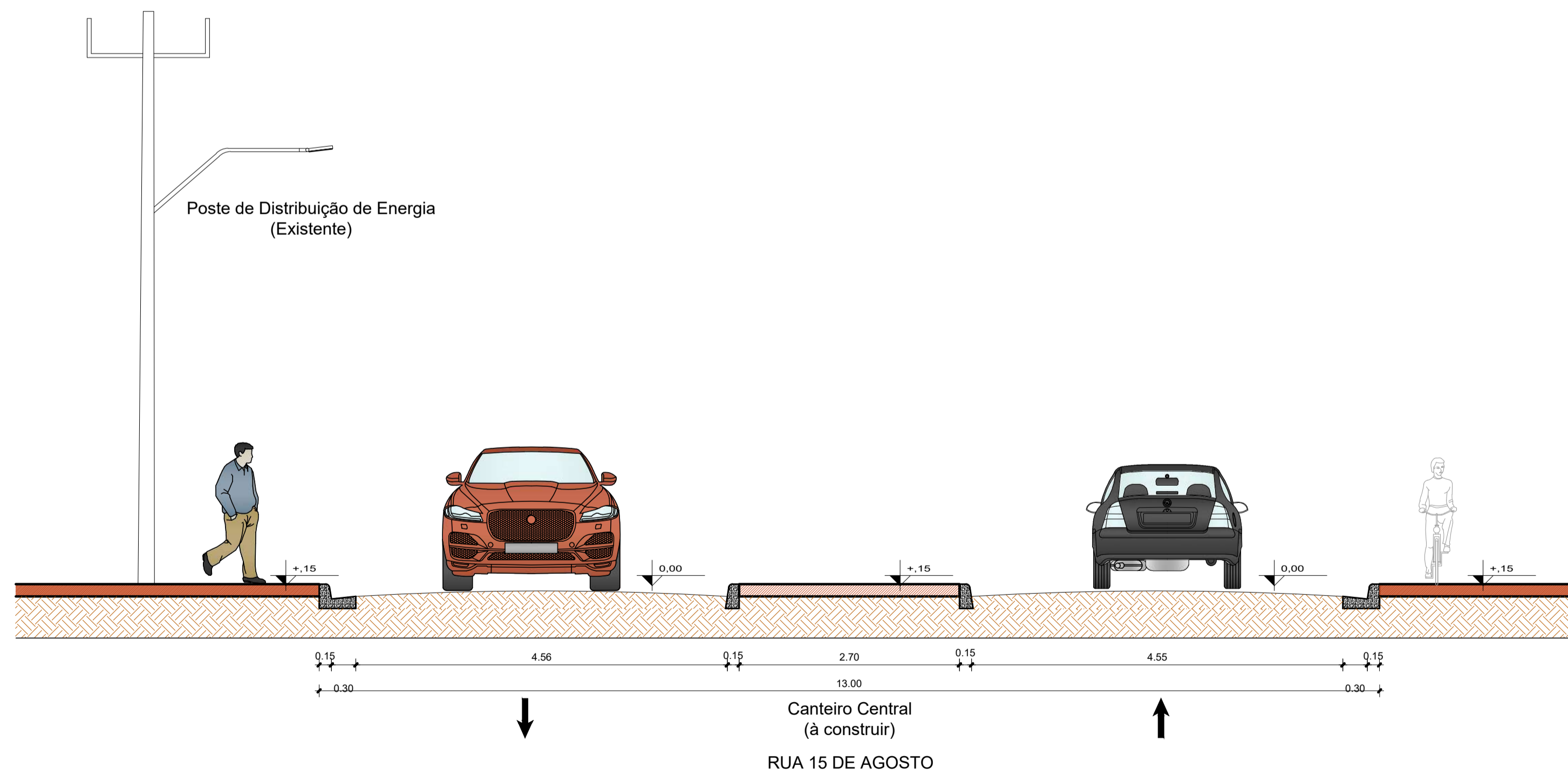

Det 01 - Corte Esquemático
Escala 1/50

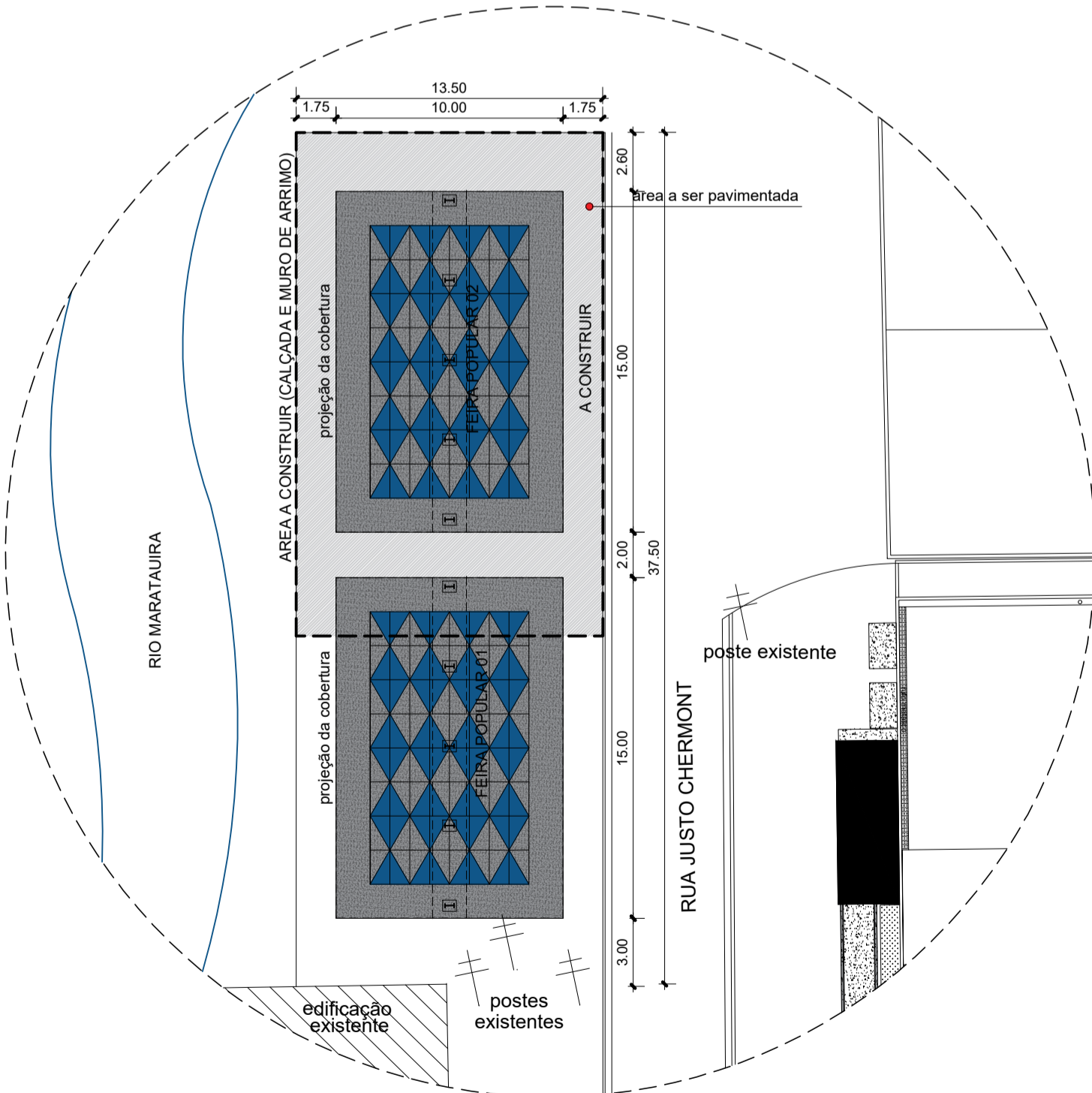

Det.06 - Paginação de Piso Feira Popular
Escala 1/250

- NOTAS
- MEDIDAS EM METROS.
 - VERIFICAR DETALHES CONSTRUTIVOS
 - EM CASO DE CONFLITO DE INFORMAÇÕES ENTRE O PROJETO GRÁFICO E O MEMORIAL DESCRITIVO, PREVALECE A INFORMAÇÃO CONTIDA NOS DESENHOS.
 - NBR 9050-20 - NORMA DE ACESSIBILIDADE.
 - LEI DE INCLUSÃO DA PESSOA COM DEFICIÊNCIA Nº 13.146/2015
 - LEI DE NORMAS GERAIS E CRITÉRIOS BÁSICOS PARA PROMOÇÃO DE ACESSIBILIDADE Nº 10.098/2000.
 - ALTERAÇÕES NESTE PROJETO SOMENTE COM AUTORIZAÇÃO EXPRESSA DO AUTOR
- REFERÊNCIAS:
- PLANILHA DE QUANTITATIVOS
 - MEMORIAL DESCRITIVO E ESPECIFICAÇÕES TÉCNICAS

PRETO	
PADRÃO	PENAS
CORES	PENAS
01	0.10
02	0.20
03	0.30
04	0.40
05	0.50
06	0.60
07	0.20
08	0.05
09	0.1
11	0.6
RESTANTE: COR	
0.2	

MARUZA BAPTISTA
ARQUITETURA E URBANISMO

f.: 91* 984459467
/ 91* 33550070 / 0080
E-MAIL: maruzabap@gmail.com

PREFEITURA MUNICIPAL DE ABAETETUBA

ASSUNTO: REFORMA DE FEIRAS E REVITALIZAÇÃO DA ÁREA COMERCIAL POPULAR NO MUNICÍPIO DE ABAETETUBA/PA
ÁREA: 3.339,87 m²

LOCAL: MERCADO DO PEIXE - RUA JUSTO CHERMONT - CENTRO DO CAMARÃO - FEIRA POPULAR - URBANIZAÇÃO

CONTEÚDO: MERCADO MISTO - MERCADO DE PEIXE - MERCADO DO CAMARÃO - FEIRA POPULAR - URBANIZAÇÃO

DESENHO CAD: MNB AMORAS

DATA: ABR/2022
REVISÃO: 00
ESCALA: INDICADA

PROJETO: ARQª MARUZA BAPTISTA - CAU: 28510-2/PA
Arquiteta (CAU-A 28510-2)

PROJETO: ARQ 07/24

ESPECIFICAÇÕES

COBERTURAS	
MARQUISES	ESTRUTURA METALICA TUBULAR E TELHA TERMOACUSTICA CHAPA CHAPA
COBERTURAS	ESTRUTURA METALICA E TELHA TERMOACUSTICA CHAPA CHAPA

PISOS	
P1	PISO DE ALTA RESISTÊNCIA - KORUDUR
P2	REVESTIMENTO CERÂMICO COM PLACAS TIPO ESMALTADA, DIMENSÕES 35x35cm.
P3	CALÇADA EM CONCRETO NÃO ARMADO

FORRO	
F0	SEM FORRO
F1	FORRO EM DRYWALL
F2	FORRO EM LAJE PRÉ-MOLDADA

REVESTIMENTOS	
R1	PINTURA COM TINTA LATEX ACRILICA NA COR BRANCO GELO, DUAS DEMÃOS
R2	REVESTIMENTO CERÂMICO COM PLACAS TIPO ESMALTADA, DIMENSÕES 20x20cm. (branco)
R3	REVESTIMENTO CERÂMICO COM PLACAS TIPO ESMALTADA, DIMENSÕES 10x10cm. (branco)
R4	PINTURA EXTERNACOM TINTA LATEX ACRILICA NA BEGE PASTEL, DUAS DEMÃOS
R5	REVESTIMENTO CERÂMICO COM PLACAS TIPO ESMALTADA, DIMENSÕES 10x10cm. (vermelho)

MAPA DE ESQUADRIAS	
--------------------	--

PORTAS				
REF.	DESCRIÇÃO	DIMENSÕES (cm)	QUANT.	AMBIENTES
P01	Porta de enrolar em alumínio (existente)	200 X 260	02	Mercado do peixe
P02	Porta de enrolar em alumínio (existente)	180 X 260	01	Mercado do peixe
P03	Porta de enrolar em alumínio	225 X 260	01	Mercado do peixe
P04	Porta de enrolar em alumínio (existente)	224 X 260	01	Mercado do peixe
P05	Porta de enrolar em alumínio(existente)	260 X 260	01	Mercado do peixe
P06	Portão de correr	450 X 260	01	Mercado do camarão
P07	Porta de enrolar em alumínio	250 X 260	01	Mercado do camarão
P08	Porta de enrolar em alumínio	280 X 210	01	Mercado misto
P09	Porta de enrolar em alumínio	220 X 210	09	Mercado misto
P10	Veneziana em alumínio natural fosco 1 folha de abrir	80 X 160	26	W.C Fem. W.C Masc. / Pav. Térreo e Superior
P11	Porta em madeira de lei, padrão popular com acabamento em verniz	80 X 210	07	W.C Fem. W.C Masc. / Pav. Térreo e Superior
P12	Porta em madeira de lei, PCD, padrão popular, com acabamento em verniz, chapa de aço inox p/ proteção e barras de apoio de 40cm em ambos os lados	90 X 210	04	W.C PCD Fem. W.C PCD Masc. / Pav. Térreo e Superior
P13	Porta veneziana em alumínio, 2 folhas de abrir	120 X 210	02	W.C Fem. W.C Masc. / Pav. Térreo e Superior
P14	Porta veneziana em alumínio, 1 folha de abrir	100 X 210	01	W.C Fem. W.C Masc. / Pav. Térreo e Superior
P15	Porta veneziana em alumínio, 1 folha de abrir	200 X 210	02	Lixeiras / Balançeiros
P16	Porta de enrolar em alumínio	648 X 260	01	Mercado misto
P17	Porta de enrolar em alumínio	200 X 210	07	Praça de alimentação
P18	Porta em madeira de lei, padrão popular com acabamento em verniz	60 X 210	01	Lav. Sala administrador

JANELAS				
REF.	DESCRIÇÃO	DIM. / PEITORIL	QUANT.	AMBIENTES
J01	Maxim-ar em vidro temperado	120 X 70 / 180	12	W.C Fem. W.C Masc. / Pav. Térreo e Superior / Sala Adm
J02	Maxim-ar em vidro temperado	100 X 70 / 180	06	W.C Fem. W.C Masc. / Pav. Térreo e Superior / Lav. Sala Adm / W.C PCD
J03	Esquadria veneziana em alumínio, para manutenção 1 folha de abrir	50 X 50 / 30	04	W.C Fem. W.C Masc. / Pav. Térreo e Superior

MERCADO DE PEIXE / MISTO / CAMARÃO	
TERRENO	2.267,34m²
ÁREA CONSTRUÍDA TÉRREO	2011,70 m²
ÁREA CONSTRUÍDA SUPERIOR	1328,17 m²
	3.339,87 m²

NOTAS 1
 1. MEDIDAS EM METROS;
 2. VERIFICAR DETALHES CONSTRUTIVOS;
 3. EM CASO DE CONFLITO DE INFORMAÇÕES ENTRE O PROJETO GRÁFICO E O MEMORIAL DESCRITIVO, PREVALECE A INFORMAÇÃO CONTIDA NOS DESENHOS;
 4. NBR 9050-20 - NORMA DE ACESSIBILIDADE;
 5. LEI DE INCLUSÃO DA PESSOA COM DEFICIÊNCIA Nº 13.146/2015;
 6. LEI DE NORMAS GERAIS E CRITÉRIOS BÁSICOS PARA PROMOÇÃO DE ACESSIBILIDADE Nº 10.098/2000;
 7. ALTERAÇÕES NESTE PROJETO SOMENTE COM AUTORIZAÇÃO EXPRESSA DO AUTOR.

REFERÊNCIAS
 1. PLANILHA DE QUANTITATIVOS;
 2. MEMORIAL DESCRITIVO E ESPECIFICAÇÕES TÉCNICAS.

PROPRIETÁRIO: PREFEITURA MUNICIPAL DE ABAETETUBA

PROJETO: ARQª MARUZA BAPTISTA CAU:28510-2/PA
 Arquiteta
 CAU-A 28510-2

 <p>PREFEITURA MUNICIPAL DE ABAETETUBA</p>	ASSUNTO: REFORMA DE FEIRAS E REVITALIZAÇÃO DA ÁREA COMERCIAL POPULAR NO MUNICÍPIO DE ABAETETUBA/PA LOCAL: MERCADO DO PEIXE - RUA JUSTO CHERMONT - CENTRO CONTEÚDO: MERCADO MISTO - MERCADO DE PEIXE - MERCADO DO CAMARÃO DESENHO CAD: MNB AMORAS	DATA: ABR/2022 REVISÃO: 00 DATA: 10/04 ESCALA: INDICADA PRIMEIRA: ARQ DATA: 08/24
	MARUZA BAPTISTA ARQUITETURA E URBANISMO Fone: 911 984459467 Rua: DO CAMARÃO CEP: 33550070 / 0080 E-MAIL: maruzabap@gmail.com	DATA: ABR/2022 REVISÃO: 00 DATA: 10/04 ESCALA: INDICADA PRIMEIRA: ARQ DATA: 08/24

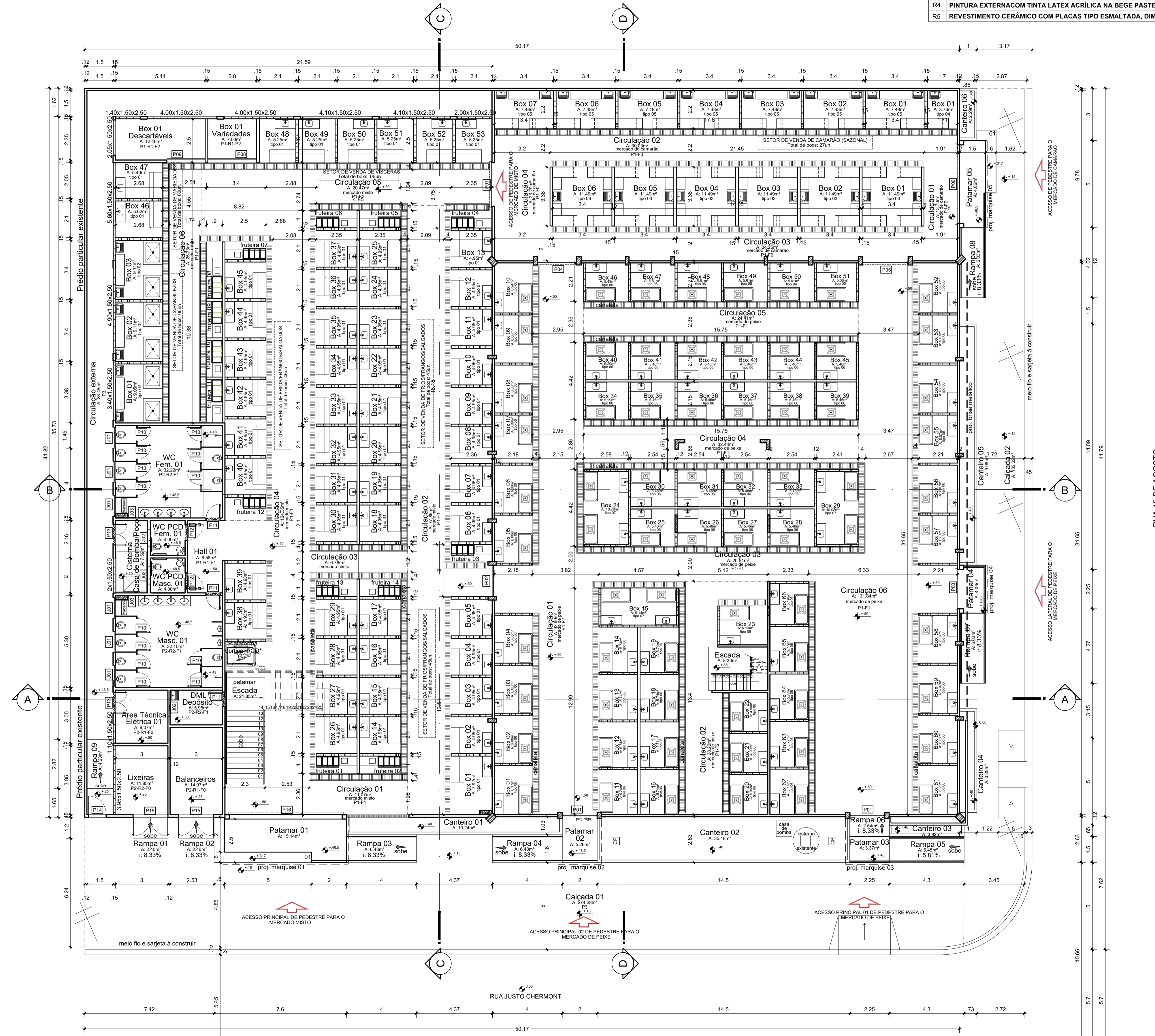

Planta Baixa Geral - Pav. Térreo
 Escala 1/125

PRETO	PADRÃO PENAS
01	0.10
02	0.20
03	0.30
04	0.40
05	0.50
06	0.60
07	0.20
08	0.05
09	0.1
11	0.6

RESTANTE COR 0.2

COBERTURAS	
MARQUISES	ESTRUTURA METALICA TUBULAR E TELHA TERMOACUSTICA CHAPA CHAPA
COBERTURAS	ESTRUTURA METALICA E TELHA TERMOACUSTICA CHAPA CHAPA

ESPECIFICAÇÕES	
PISOS	
P1	PISO DE ALTA RESISTÊNCIA - KORUDUR
P2	REVESTIMENTO CERÂMICO COM PLACAS TIPO ESMALTADA, DIMENSÕES 35x35cm.
P3	CALÇADA EM CONCRETO NÃO ARMADO
REVESTIMENTOS	
R1	PINTURA COM TINTA LATEX ACRILICA NA COR BRANCO GELO, DUAS DEMÃOS
R2	REVESTIMENTO CERÂMICO COM PLACAS TIPO ESMALTADA, DIMENSÕES 20x20cm. (branco)
R3	REVESTIMENTO CERÂMICO COM PLACAS TIPO ESMALTADA, DIMENSÕES 10x10cm. (branco)
R4	PINTURA EXTERNACOM TINTA LATEX ACRILICA NA BEGE PASTEL, DUAS DEMÃOS
R5	REVESTIMENTO CERÂMICO COM PLACAS TIPO ESMALTADA, DIMENSÕES 10x10cm. (vermelho)

FORRO	
F0	SEM FORRO
F1	FORRO EM DRYWALL
F2	FORRO EM LAJE PRÉ-MOLDADA

MAPA DE ESQUADRIAS				
PORTAS				
REF	DESCRIÇÃO	DIMENSÕES (cm)	QUANT.	AMBIENTES
P01	Porta de enrolar em alumínio (existente)	200 X 260	02	Mercado do peixe
P02	Porta de enrolar em alumínio (existente)	180 X 260	01	Mercado do peixe
P03	Porta de enrolar em alumínio	225 X 260	01	Mercado do peixe
P04	Porta de enrolar em alumínio (existente)	224 X 260	01	Mercado do peixe
P05	Porta de enrolar em alumínio (existente)	260 X 260	01	Mercado do peixe
P06	Portão de correr	450 X 260	01	Mercado do camarão
P07	Porta de enrolar em alumínio	250 X 260	01	Mercado do camarão
P08	Porta de enrolar em alumínio	280 X 210	01	Mercado misto
P09	Porta de enrolar em alumínio	220 X 210	09	Mercado misto
P10	Veneziana em alumínio natural fosco 1 folha de abrir	80 X 160	26	W.C Fem. W.C Masc. / Pav. Térreo e Superior
P11	Porta em madeira de lei, padrão popular com acabamento em verniz	80 X 210	07	W.C Fem. W.C Masc. / Pav. Térreo e Superior
P12	Porta em madeira de lei, PCD, padrão popular, com acabamento em verniz, chapa de aço inox p/ proteção e barras de apoio de 40cm em ambos os lados	90 X 210	04	W.C PCD Fem. W.C PCD Masc. / Pav. Térreo e Superior
P13	Porta veneziana em alumínio, 2 folhas de abrir	120 X 210	02	W.C Fem. W.C Masc. / Pav. Térreo e Superior
P14	Porta veneziana em alumínio, 1 folha de abrir	100 X 210	01	W.C Fem. W.C Masc. / Pav. Térreo e Superior
P15	Porta veneziana em alumínio, 1 folha de abrir	200 X 210	02	Lixeiras / Balanço
P16	Porta de enrolar em alumínio	648 X 260	01	Mercado misto
P17	Porta de enrolar em alumínio	200 X 210	07	Praça de alimentação
P18	Porta em madeira de lei, padrão popular com acabamento em verniz	60 X 210	01	Lav. Sala administrador

JANELAS				
REF	DESCRIÇÃO	DIM. / PEITORIL	QUANT.	AMBIENTES
J01	Maxim-ar em vidro temperado	150 X 70 / 180	09	W.C Fem. W.C Masc / Pav. Térreo e Superior / Sala Adm
J02	Maxim-ar em vidro temperado	100 X 70 / 180	06	W.C Fem. W.C Masc / Pav. Térreo e Superior / Lav. Sala Adm / W.C PCD
J03	Esquadria veneziana em alumínio, para manutenção 1 folha de abrir	50 X 50 / 30	04	W.C Fem. W.C Masc / Pav. Térreo e Superior

MERCADO DE PEIXE / MISTO / CAMARÃO	
TERRENO	2.267,34m²
ÁREA CONSTRUÍDA TERREO	2011,70 m²
ÁREA CONSTRUÍDA SUPERIOR	1328,17 m²
	3.339,87 m²

NOTAS 1

1. MEDIDAS EM METROS.
2. VERIFICAR DETALHES CONSTRUTIVOS.
3. EM CASO DE CONFLITO DE INFORMAÇÕES ENTRE O PROJETO GRÁFICO E O MEMORIAL DESCRITIVO, PREVALECE A INFORMAÇÃO CONTIDA NOS DESENHOS.
4. NBR 9050-20 - NORMA DE ACESSIBILIDADE.
5. LEI DE INCLUSÃO DA PESSOA COM DEFICIÊNCIA Nº 13.146/2015.
6. LEI DE NORMAS GERAIS E CRITÉRIOS BÁSICOS PARA PROMOÇÃO DE ACESSIBILIDADE Nº 10.098/2000.
7. ALTERAÇÕES NESTE PROJETO SOMENTE COM AUTORIZAÇÃO EXPRESSA DO AUTOR.

REFERÊNCIAS

1. PLANILHA DE QUANTITATIVOS.
2. MEMORIAL DESCRITIVO E ESPECIFICAÇÕES TÉCNICAS.

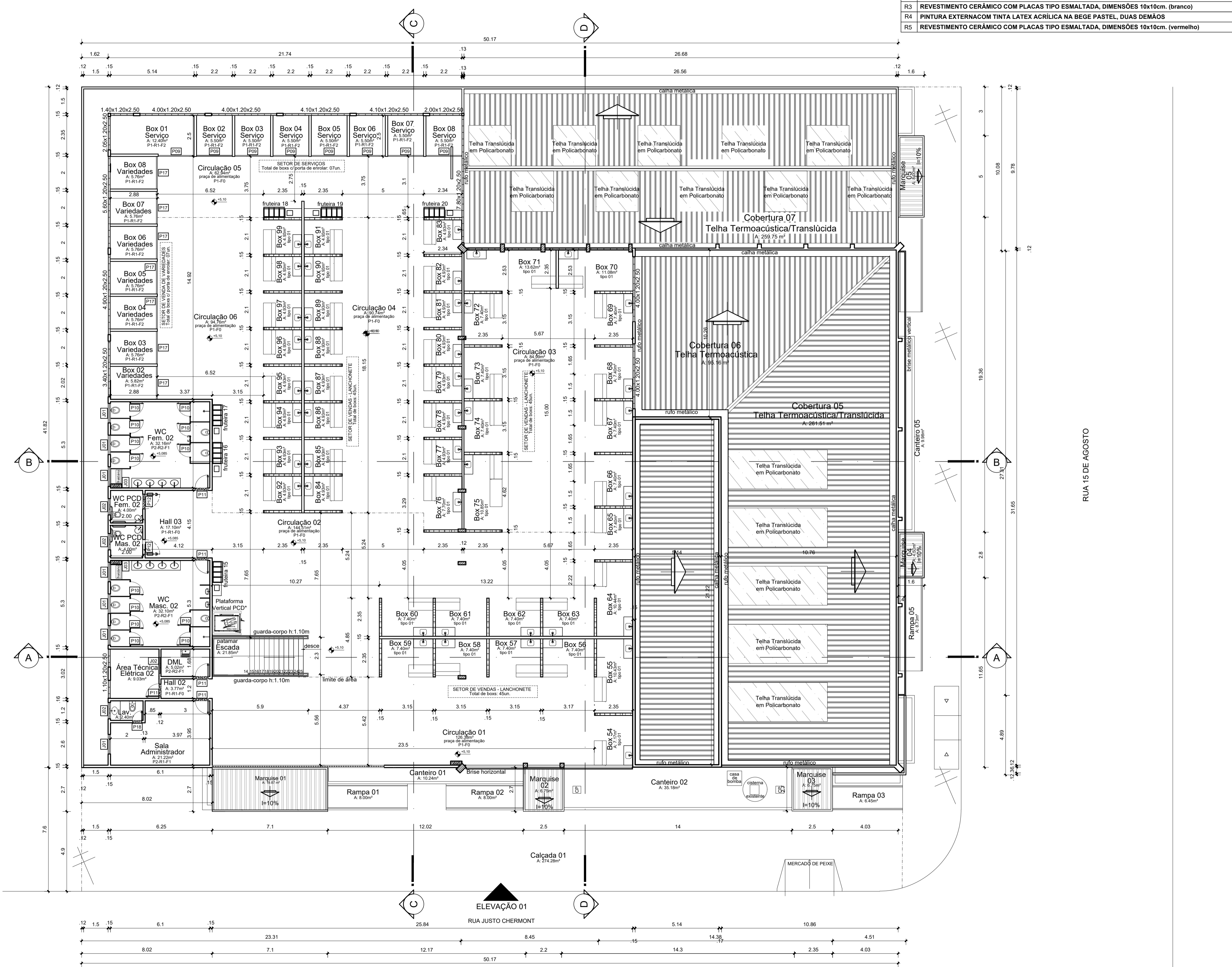

Planta Baixa Geral - Pav. Superior
Escala 1/125

PRETO	PADRÃO	PENAS
01	0.10	
02	0.20	
03	0.30	
04	0.40	
05	0.50	
06	0.60	
07	0.20	
08	0.05	
09	0.1	
11	0.6	
RESTANTE COR		
0.2		

PROPRIETÁRIO: PREFEITURA MUNICIPAL DE ABAETETUBA

PROJETO: ARQª MARUZA BAPTISTA CAU:28510-2/PA

Arquiteta
CAU-A 28510-2

<p>PREFEITURA MUNICIPAL DE ABAETETUBA</p>	<p>MARUZA BAPTISTA ARQUITETURA E URBANISMO</p>	<p>ASSUNTO: REFORMA DE FEIRAS E REVITALIZAÇÃO DA ÁREA COMERCIAL POPULAR NO MUNICÍPIO DE ABAETETUBA/PA</p> <p>LOCAL: MERCADO DO PEIXE - RUA JUSTO CHERMONT - CENTRO</p> <p>CONTEÚDO: MERCADO MISTO - MERCADO DE PEIXE - MERCADO DO CAMARÃO</p> <p>DESENHO CAD: MNB AMORAS</p>	<p>DATA: ABR/2022</p> <p>ÁREA: 3.339,87 m²</p> <p>REV: 00 DATA: 10/04</p> <p>ESCALA: INDICADA</p> <p>ARQ 09/24</p>
	<p>1: 911 984459467 / 911 33550070 / 0080</p> <p>E-MAIL: maruzabap@gmail.com</p>		

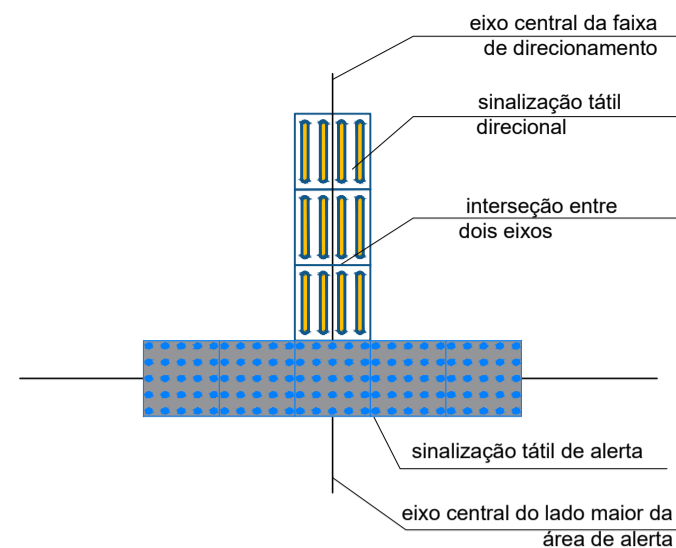

Chegada de uma faixa

Escala 1/25

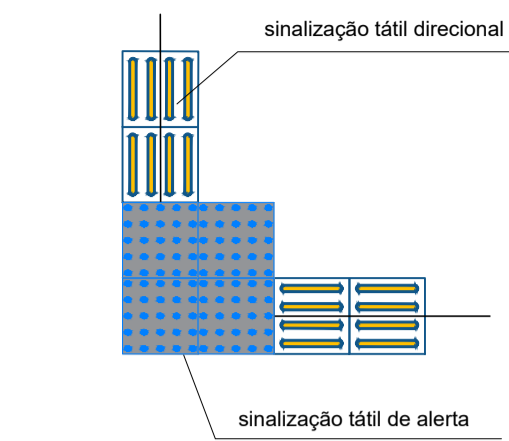

Encontro de duas faixas

Escala 1/25

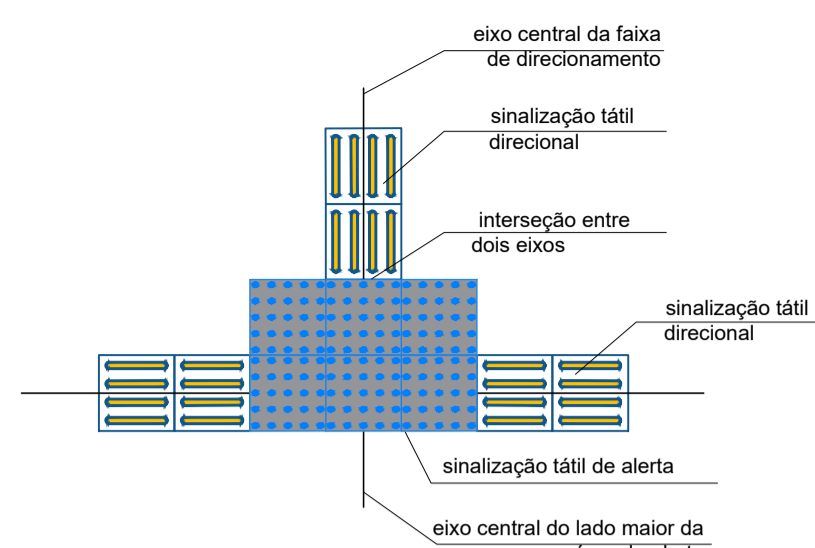

Encontro de três faixas

Escala 1/25

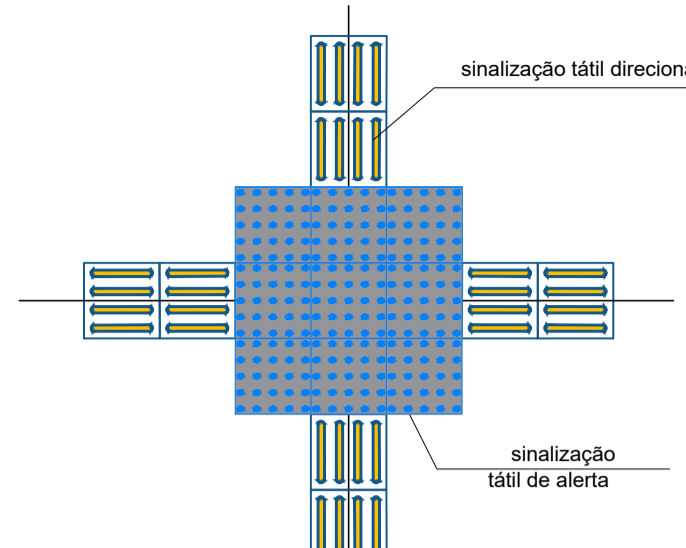

Encontro de quatro faixas

Escala 1/25

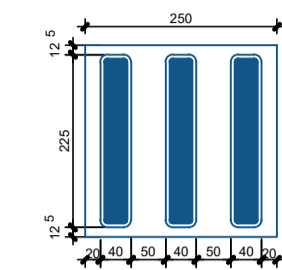

Piso Tátil Direcional

Escala 1/10

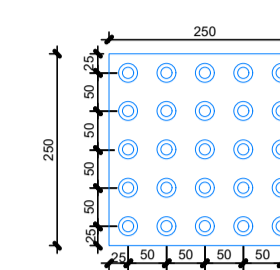

Piso Tátil de Alerta

Escala 1/10

ALERTA (EXTERNOS - PASSEIO PÚBLICO)		
Pré-moldado, na cor azul, 25x25cm, esp 20mm		
Qtd de Peças	Área peça	Área total m²
231	0,0625	14,44
ALERTA (INTERNO)		
Pré-moldado, na cor azul, 25x25cm, esp 20mm		
Qtd de Peças	Área peça	Área total m²
137	0,0625	8,56
TOTAL PISO ALERTA		23,00

DIRECIONAL (INTERNO)		
Pré-moldado, na cor azul, 25x25cm, esp 20mm		
Qtd de Peças	Área peça	Área total m²
228	0,0625	14,25
DIRECIONAL (EXTERNOS - PASSEIO PÚBLICO)		
Qtd de Peças	Área peça	Área total m²
452	0,0625	28,25
TOTAL PISO DIRECIONAL		42,50

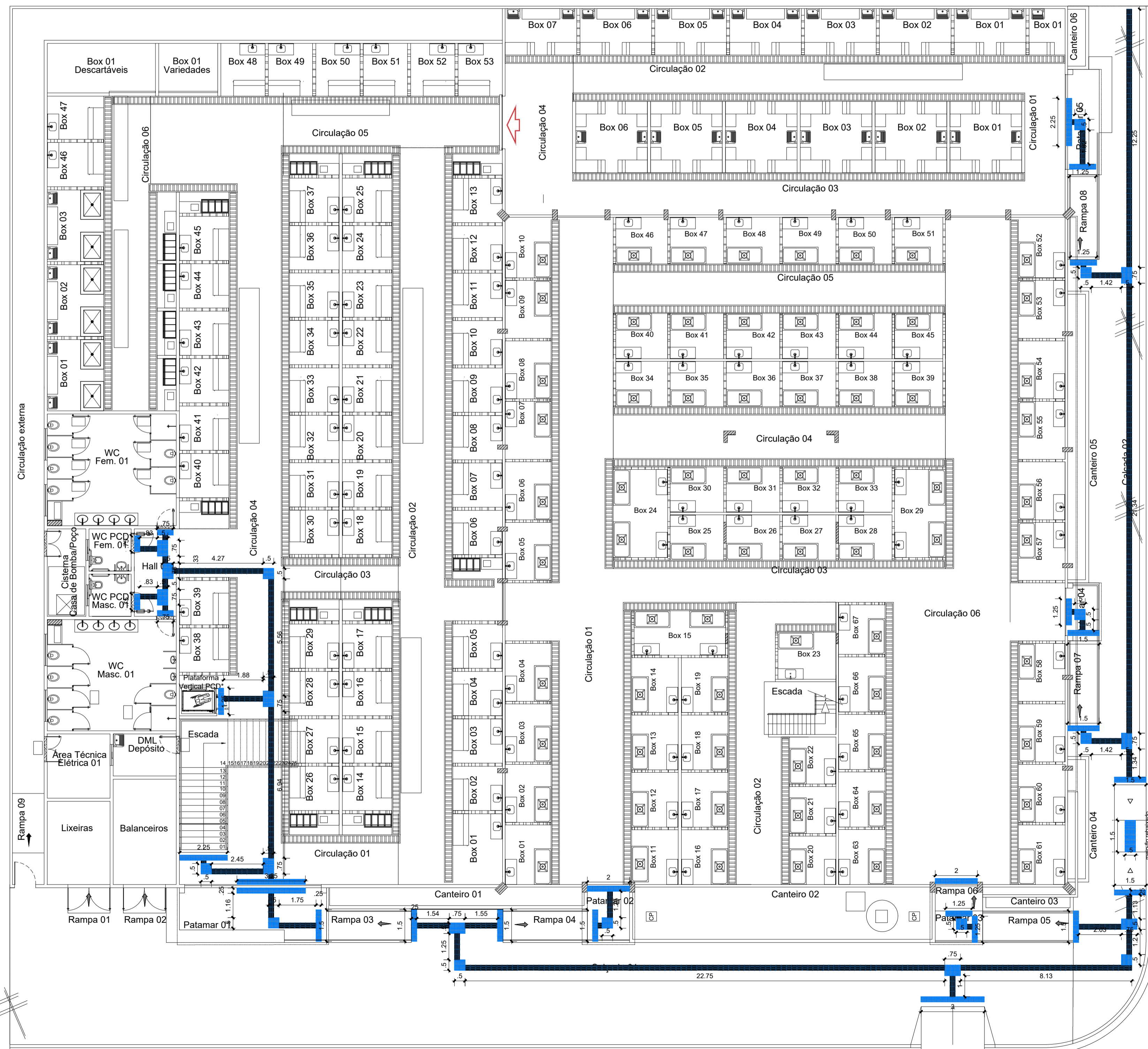

Planta de Acessibilidade Pav. Térreo

Escala 1/125

- NOTAS
- MEDIDAS EM METROS.
 - VERIFICAR DETALHES CONSTRUTIVOS
 - EM CASO DE CONFLITO DE INFORMAÇÕES ENTRE O PROJETO GRÁFICO E O MEMORIAL DESCRITIVO, PREVALECE A INFORMAÇÃO CONTIDA NOS DESENHOS.
 - NBR 9050-20 - NORMA DE ACESSIBILIDADE.
 - LEI DE INCLUSÃO DA PESSOA COM DEFICIÊNCIA Nº 13.146/2015.
 - LEI DE NORMAS GERAIS E CRITÉRIOS BÁSICOS PARA PROMOÇÃO DE ACESSIBILIDADE Nº 10.098/2000.
 - ALTERAÇÕES NESTE PROJETO SOMENTE COM AUTORIZAÇÃO EXPRESSA DO AUTOR
- REFERÊNCIAS:
- PLANILHA DE QUANTITATIVOS
 - MEMORIAL DESCRITIVO E ESPECIFICAÇÕES TÉCNICAS

PRETO	
PADRÃO PENAS	
CORES	PENAS
01	0.10
02	0.20
03	0.30
04	0.40
05	0.50
06	0.60
07	0.20
08	0.05
09	0.1
11	0.6
RESTANTE COR	
02	

PROPRIETÁRIO: PREFEITURA MUNICIPAL DE ABAETETUBA

PROJETO: ARQª MARUZA BAPTISTA CAU:28510-2/PA

Arquiteta
CAU-A 28510-2

PREFEITURA MUNICIPAL DE ABAETETUBA

ASSUNTO: REFORMA DE FEIRAS E REVITALIZAÇÃO DA ÁREA COMERCIAL POPULAR NO MUNICÍPIO DE ABAETETUBA/PA

LOCAL: MERCADO DO PEIXE - RUA JUSTO CHERMONT - CENTRO MERCADO DE CARNE - AV. DOM PEDRO II

CONTEÚDO: PLANTA DE ACESSIBILIDADE PAV. TÉRREO

DESENHO CAD: MNB AMORAS

DATA: ABR/2022

REVISÃO: 01

ESCALA: INDICADA

PROJETO: ARQ 10/24

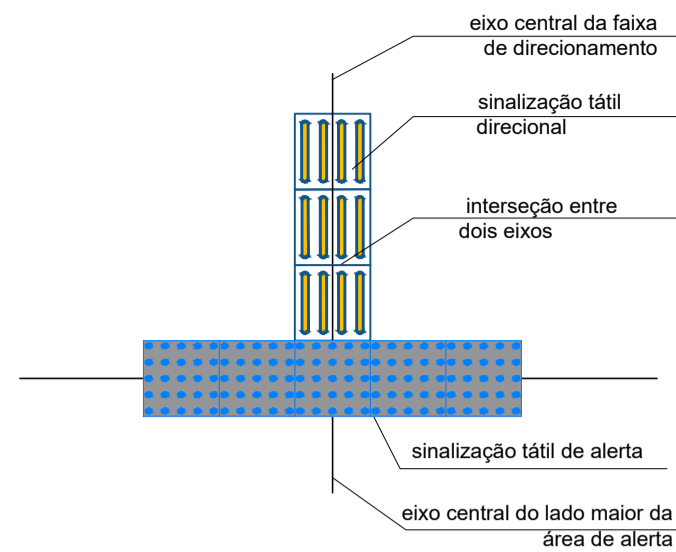

Chegada de uma faixa

Escala 1/25

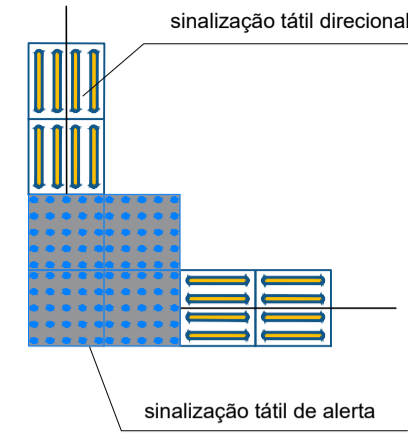

Encontro de duas faixas

Escala 1/25

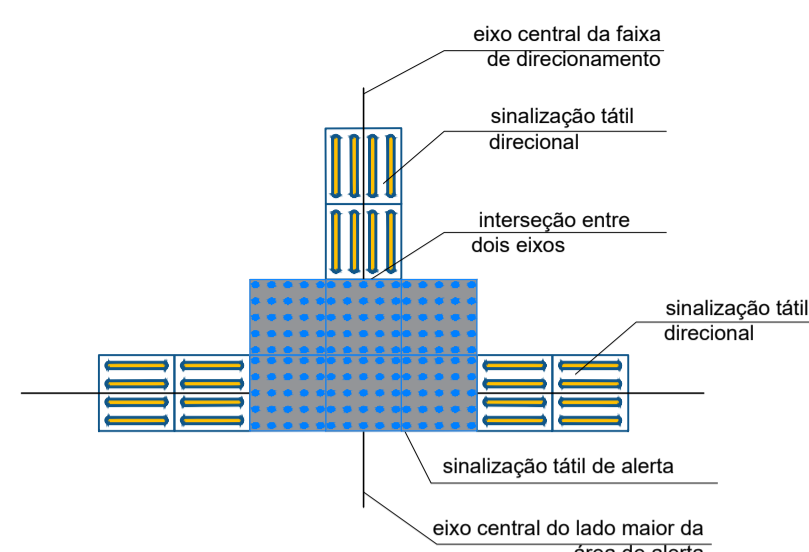

Encontro de três faixas

Escala 1/25

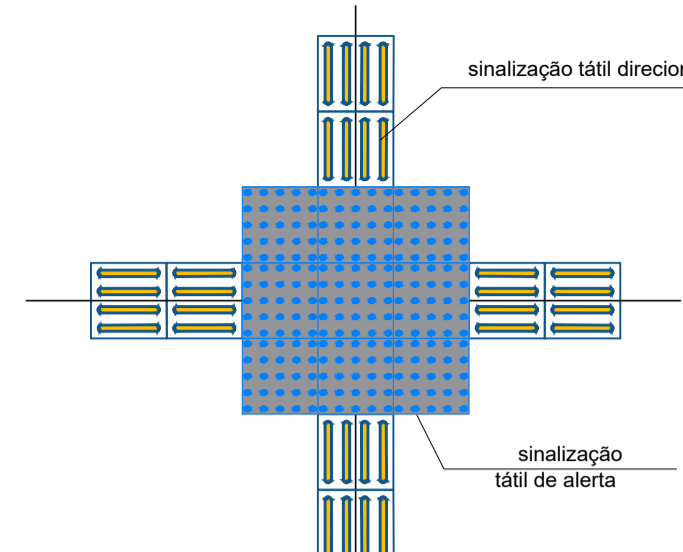

Encontro de quatro faixas

Escala 1/25

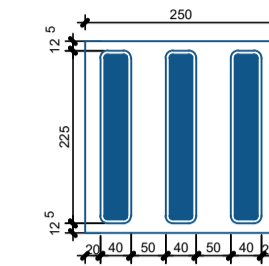

Piso Tátil Direcional

Escala 1/10

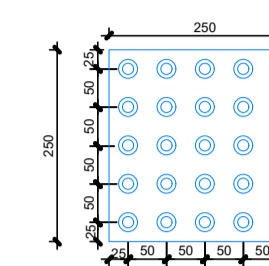

Piso Tátil de Alerta

Escala 1/10

ALERTA (EXTERNO - PASSEIO PÚBLICO)		
Pré-moldado, na cor azul, 25x25cm, esp 20mm		
Qtd de Peças	Área peça	Área total m²
231	0,0625	14,44
ALERTA (INTERNO)		
Pré-moldado, na cor azul, 25x25cm, esp 20mm		
Qtd de Peças	Área peça	Área total m²
137	0,0625	8,56
TOTAL PISO ALERTA		23,00

DIRECIONAL (INTERNO)		
Pré-moldado, na cor azul, 25x25cm, esp 20mm		
Qtd de Peças	Área peça	Área total m²
228	0,0625	14,25
DIRECIONAL (EXTERNO - PASSEIO PÚBLICO)		
Qtd de Peças	Área peça	Área total m²
452	0,0625	28,25
TOTAL PISO DIRECIONAL		42,50

- NOTAS
- MEDIDAS EM METROS.
 - VERIFICAR DETALHES CONSTRUTIVOS
 - EM CASO DE CONFLITO DE INFORMAÇÕES ENTRE O PROJETO GRÁFICO E O MEMORIAL DESCRITIVO, PREVALECE A INFORMAÇÃO CONTIDA NOS DESENHOS.
 - NBR 9050-20 - NORMA DE ACESSIBILIDADE.
 - LEI DE INCLUSÃO DA PESSOA COM DEFICIÊNCIA Nº 13.146/2015.
 - LEI DE NORMAS GERAIS E CRITÉRIOS BÁSICOS PARA PROMOÇÃO DE ACESSIBILIDADE Nº 10.098/2000.
 - ALTERAÇÕES NESTE PROJETO SOMENTE COM AUTORIZAÇÃO EXPRESSA DO AUTOR
 - REFERÊNCIAS:
 - PLANILHA DE QUANTITATIVOS
 - MEMORIAL DESCRITIVO E ESPECIFICAÇÕES TÉCNICAS

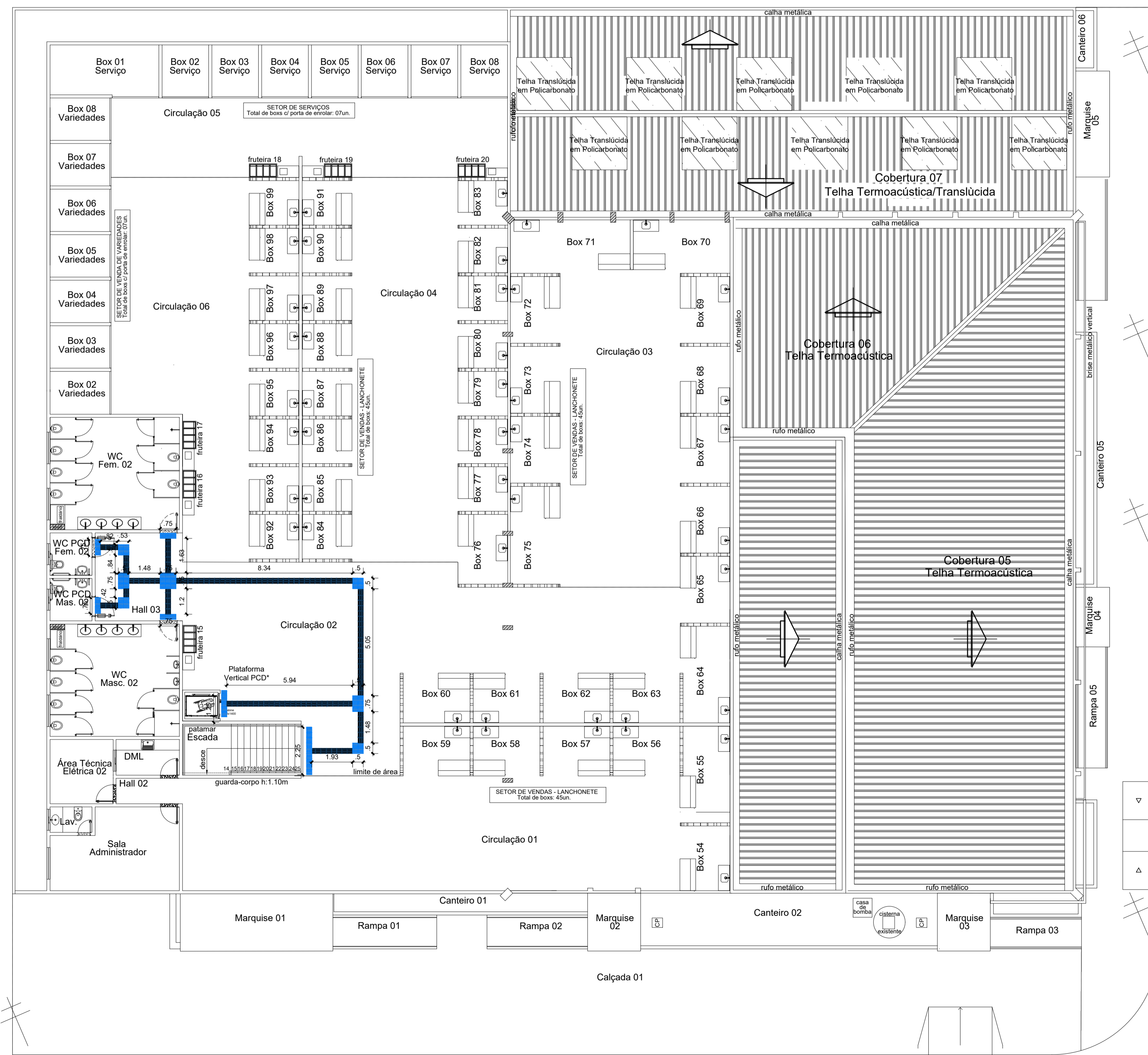

Planta de Acessibilidade Pav. Superior

Escala 1/25

PRETO	
PADRÃO PENAS	
CORES	PENAS
01	0.10
02	0.20
03	0.30
04	0.40
05	0.50
06	0.60
07	0.20
08	0.05
09	0.1
11	0.6
RESTANTE COR	
0.2	

PROPRIETÁRIO: PREFEITURA MUNICIPAL DE ABAETETUBA

PROJETO: ARQª MARUZA BAPTISTA CAU:28510-2/PA
Arquiteta CAU-A 28510-2

MARUZA BAPTISTA
ARQUITETURA E URBANISMO

PREFEITURA MUNICIPAL DE ABAETETUBA

ASSUNTO: REFORMA DE FEIRAS E REVITALIZAÇÃO DA ÁREA COMERCIAL POPULAR NO MUNICÍPIO DE ABAETETUBA/PA	DATA: ABR/2022
LOCAL: MERCADO DO PEIXE - RUA JUSTO CHERMONT - CENTRO MERCADO DE CARNE - AV. DOM PEDRO II	REV: 00 DATA: 1/01/24
CONTEÚDO: PLANTA DE ACESSIBILIDADE PAV. SUPERIOR	ESCALA: INDICADA
DESENHO CAD: MNB AMORAS	PROJETA: ARQ 11/24

1: 91* 984459467 / 91* 33550070 / 0080 E-MAIL: maruzabap@gmail.com

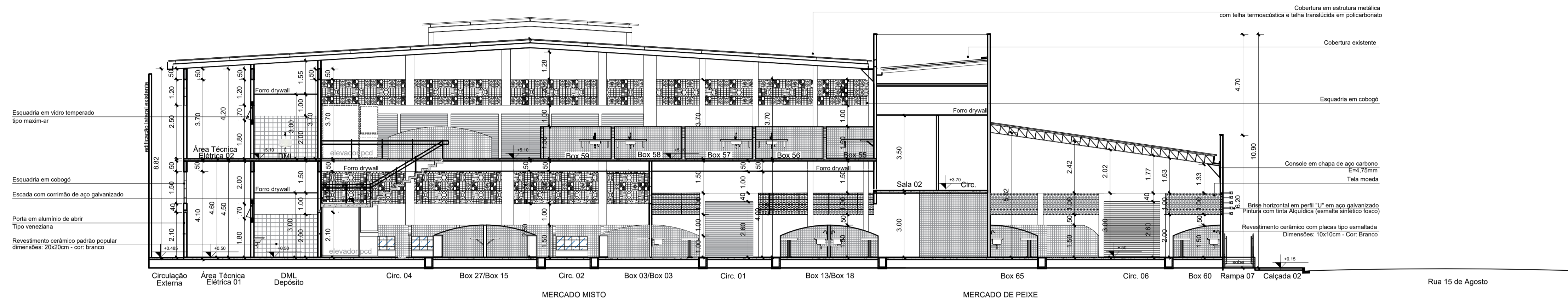

Corte AA
Escala 1/125

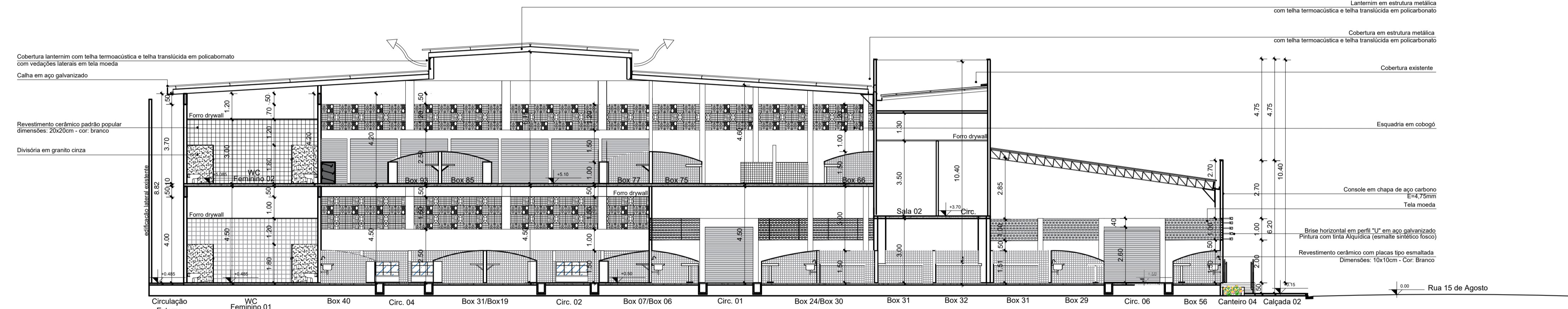

Corte BB
Escala 1/125

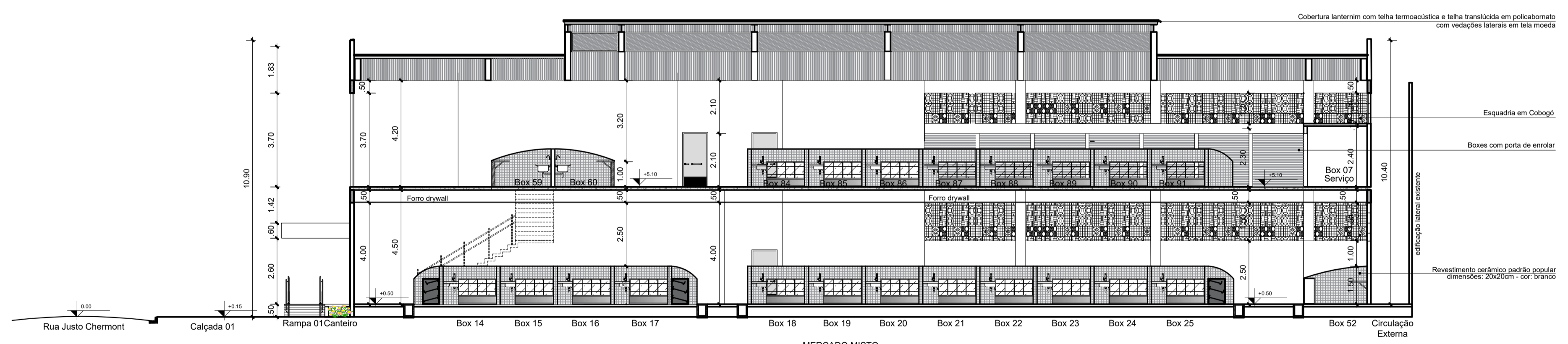

Corte CC
Escala 1/125

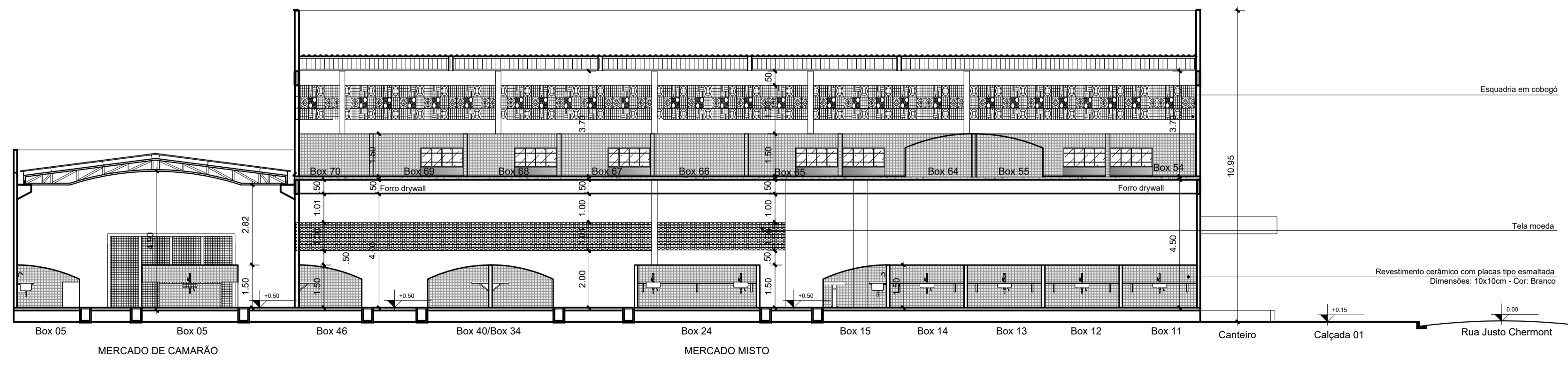

Corte DD
Escala 1/100

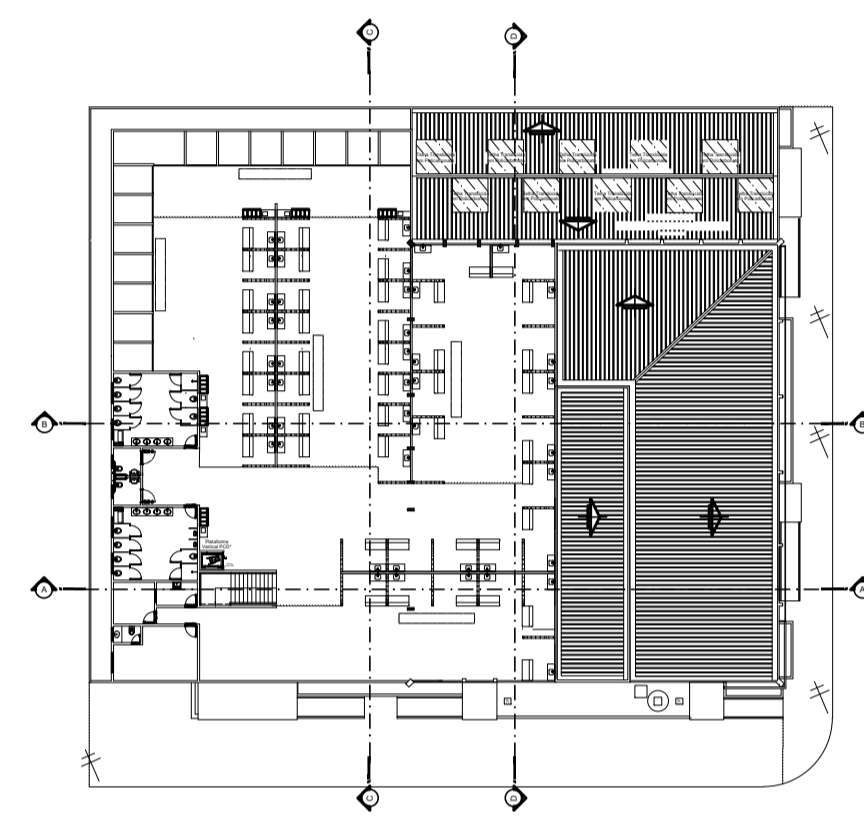
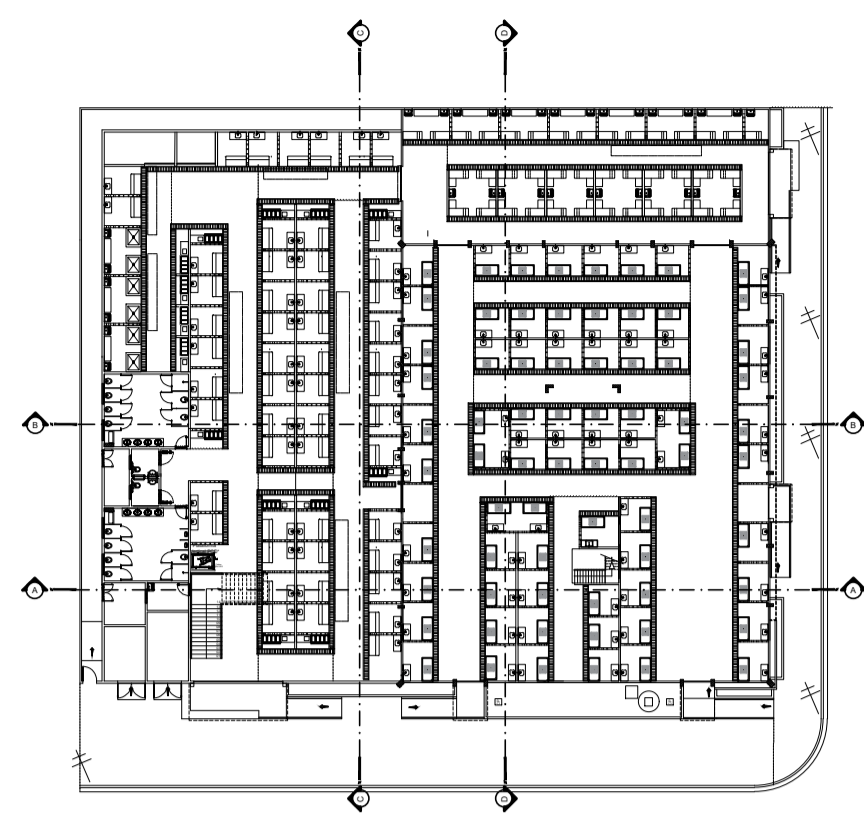

NOTAS

- MEDIDAS EM METROS;
- VERIFICAR DETALHES CONSTRUTIVOS
- EM CASO DE CONFLITO DE INFORMAÇÕES ENTRE O PROJETO GRÁFICO E O MEMORIAL DESCRITIVO, PREVALECE A INFORMAÇÃO CONTIDA NOS DESENHOS;
- NBR 9050-20 - NORMA DE ACESSIBILIDADE;
- LEI DE INCLUSÃO DA PESSOA COM DEFICIÊNCIA Nº 13.146/2015;
- LEI DE NORMAS GERAIS E CRITÉRIOS BÁSICOS PARA PROMOÇÃO DE ACESSIBILIDADE Nº 10.098/2000;
- ALTERAÇÕES NESTE PROJETO SOMENTE COM AUTORIZAÇÃO EXPRESSA DO AUTOR.

REFERÊNCIAS:

- PLANILHA DE QUANTITATIVOS
- MEMORIAL DESCRITIVO E ESPECIFICAÇÕES TÉCNICAS

PRETO
PADRÃO PENAS
CORES PENAS
01 0.10
02 0.20
03 0.30
04 0.40
05 0.50
06 0.60
07 0.20
08 0.05
09 0.1
11 0.6
RESTANTE COR
0.2

PROPRIETÁRIO: PREFEITURA MUNICIPAL DE ABAETETUBA

PROJETO: ARQº MARUZA BAPTISTA CAU:28510-2/PA

Arquiteta
CAU: 28510-2

PREFEITURA MUNICIPAL DE ABAETETUBA

ASSUNTO: REFORMA DE FEIRAS E REVITALIZAÇÃO DA ÁREA COMERCIAL POPULAR NO MUNICÍPIO DE ABAETETUBA/PA

LOCAL: MERCADO DO PEIXE - RUA JUSTO CHERMONT - CENTRO

CONTÍDUO: MERCADO MISTO - MERCADO DE PEIXE - MERCADO DE CAMARÃO - COCIS

PRESENTE CAD: MIB AMORAS

DATA: ABRIL/2022

ÁREA: 3.339,67 m²

REV: 00 DATA: 11/04

ESCALA: INDICADA

PROJETO: ARQ

12/24

MARUZA BAPTISTA
ARQUITETA E URBANISTA

1 - 91 384450487
/ 91 33550070 / 0080
E-MAIL: maruzabp@gmail.com

OBRAS DE REFORMA E REVITALIZAÇÃO DE FEIRAS E MERCADOS POPULARES EM ABAETETUBA/PA
 LICENCIAMENTO Nº 12.123/2022 - PROJETO Nº 001/2022 - FASE DE PROJETO BÁSICO E EXECUTIVO

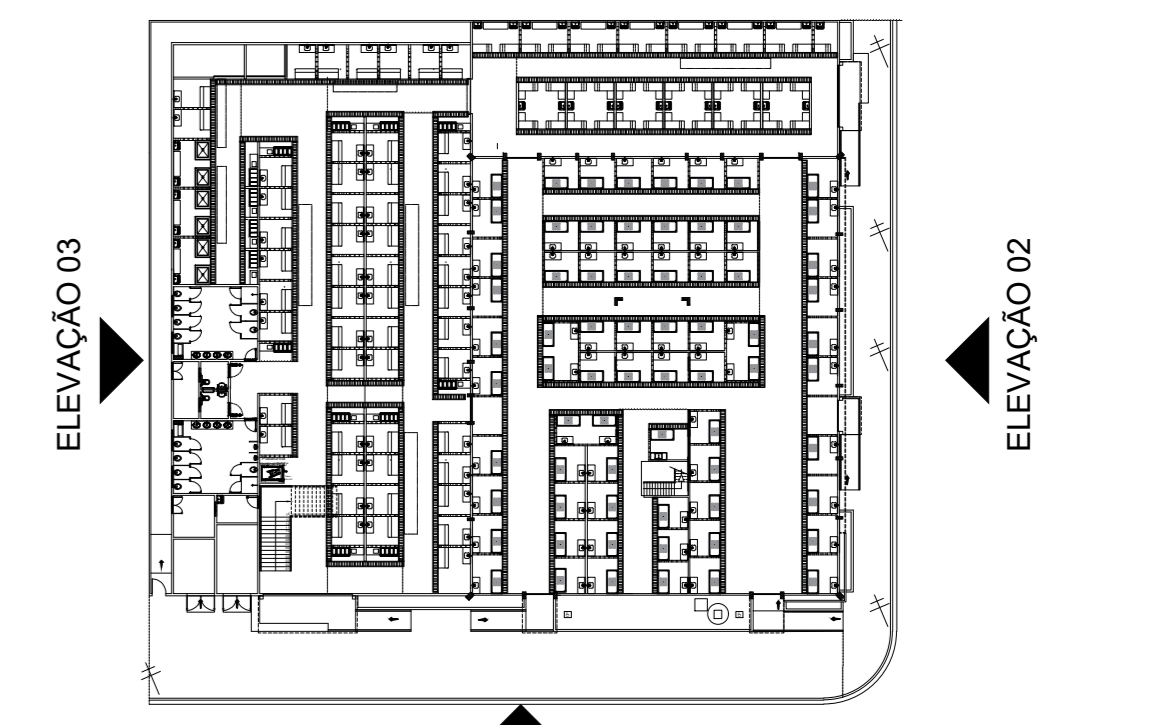
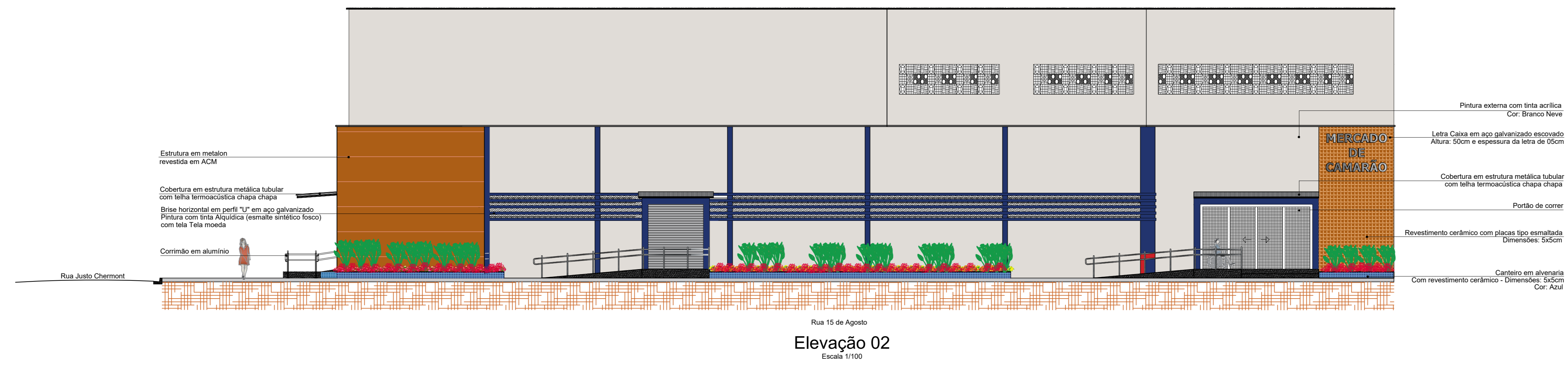
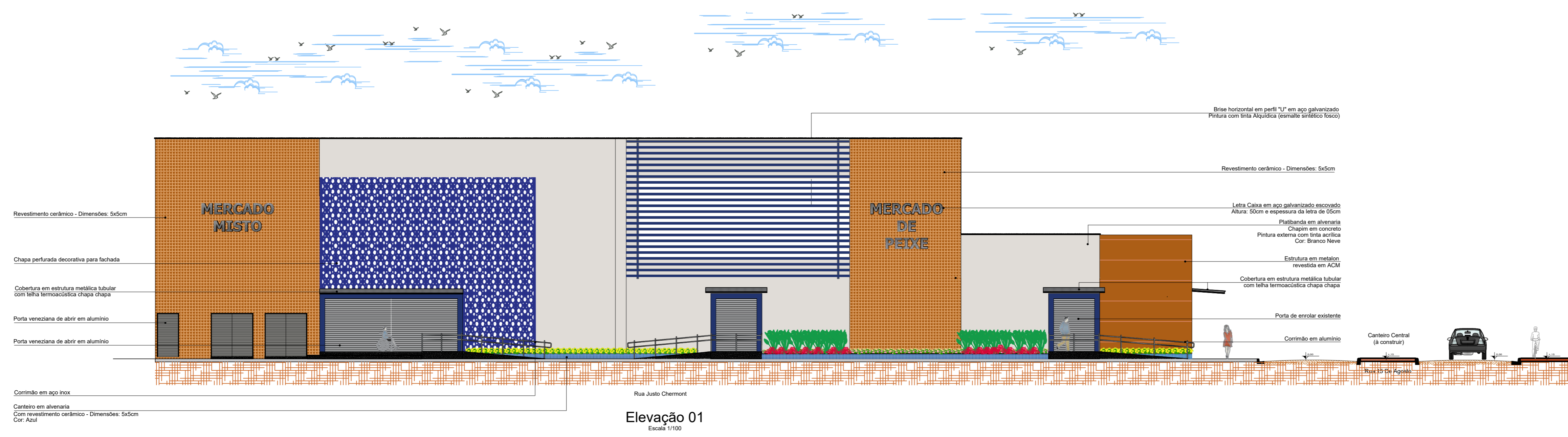

Croqui de Referência - Térreo
Sem Escala

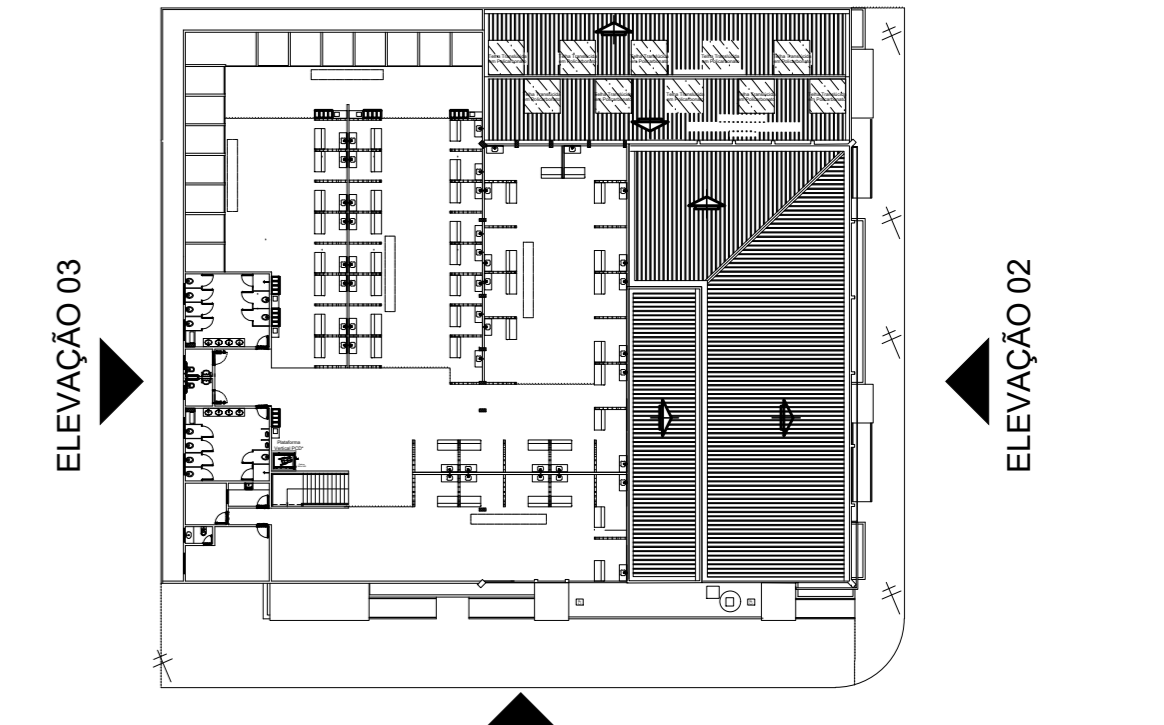

Croqui de Referência - Superior
Sem Escala

NOTAS

- MEDIDAS EM METROS;
- VERIFICAR DETALHES CONSTRUTIVOS
- EM CASO DE CONFLITO DE INFORMAÇÕES ENTRE O PROJETO GRÁFICO E O MEMORIAL DESCRITIVO, PREVALECE A INFORMAÇÃO CONTIDA NOS DESENHOS;
- NBR 9050-20 - NORMA DE ACESSIBILIDADE;
- LEI DE INCLUSÃO DA PESSOA COM DEFICIÊNCIA Nº 13.146/2015;
- LEI DE NORMAS GERAIS E CRITÉRIOS BÁSICOS PARA PROMOÇÃO DE ACESSIBILIDADE Nº 10.098/2000;
- ALTERAÇÕES NESTE PROJETO SOMENTE COM AUTORIZAÇÃO EXPRESSA DO AUTOR.

REFERÊNCIAS:

- PLANILHA DE QUANTITATIVOS
- MEMORIAL DESCRITIVO E ESPECIFICAÇÕES TÉCNICAS

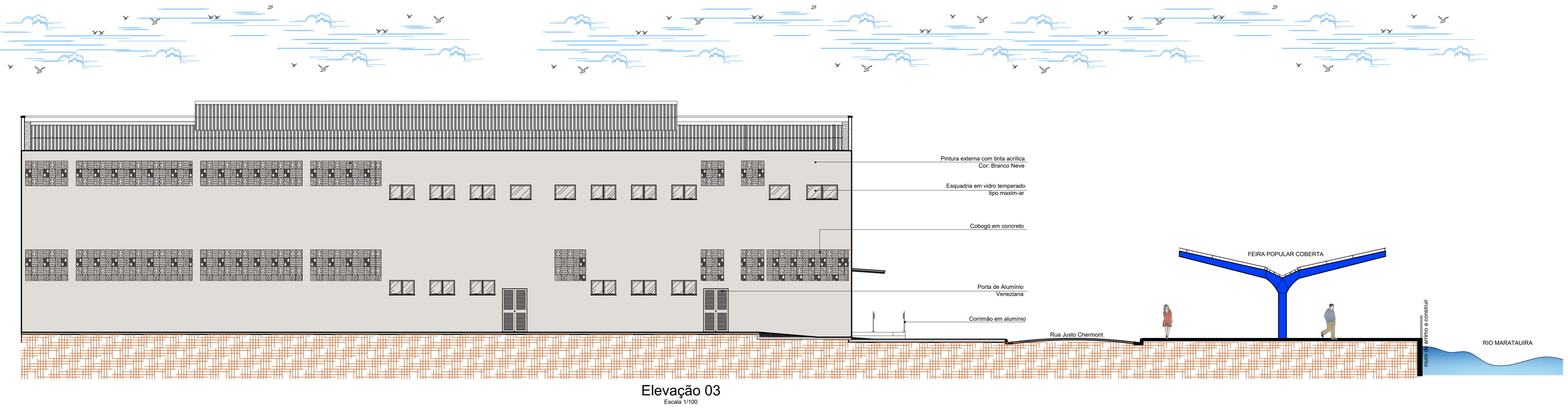

PRETO
PADRÃO PENAS
CORES PENAS
01 0.10
02 0.20
03 0.30
04 0.40
05 0.50
06 0.60
07 0.20
08 0.05
09 0.1
11 0.6
RESTANTE COR
0.2

PROPRIETÁRIO: PREFEITURA MUNICIPAL DE ABAETETUBA

PROJETO: ARQª MARUZA BAPTISTA - CAU: 28510-2/PA
Arquiteta
(CAU-A 28510-2)

MARUZA BAPTISTA
ARQUITETURA E URBANISMO

PREFEITURA MUNICIPAL DE ABAETETUBA

ASSUNTO: REFORMA DE FEIRAS E REVITALIZAÇÃO DA ÁREA COMERCIAL POPULAR NO MUNICÍPIO DE ABAETETUBA/PA

LOCAL: MERCADO DO PEIXE - RUA JUSTO CHERMONT - CENTRO

CONTEÚDO: MERCADO MISTO - MÉRCADE DE PEIXE - MÉRCADE DO CAMARÃO - ELEVACOES

DESENHO CAD: MNB AMORAS

DATA: ABRIL/2022

ÁREA: 3.339,87 m²

REV: 00

DATA: 10/04

ESCALA: INDICADA

PRIMEIRO: ARQ

13/24

TÍTULO: ARQUITETURA - PROJETO DE REFORMA E REVITALIZAÇÃO DA ÁREA COMERCIAL POPULAR NO MUNICÍPIO DE ABAETETUBA/PA. AUTOR: MARUZA BAPTISTA. DATA: 10/04/2022. LOCAL: ABAETETUBA/PA. ESCALA: INDICADA. PROPOSTA: 13/24.

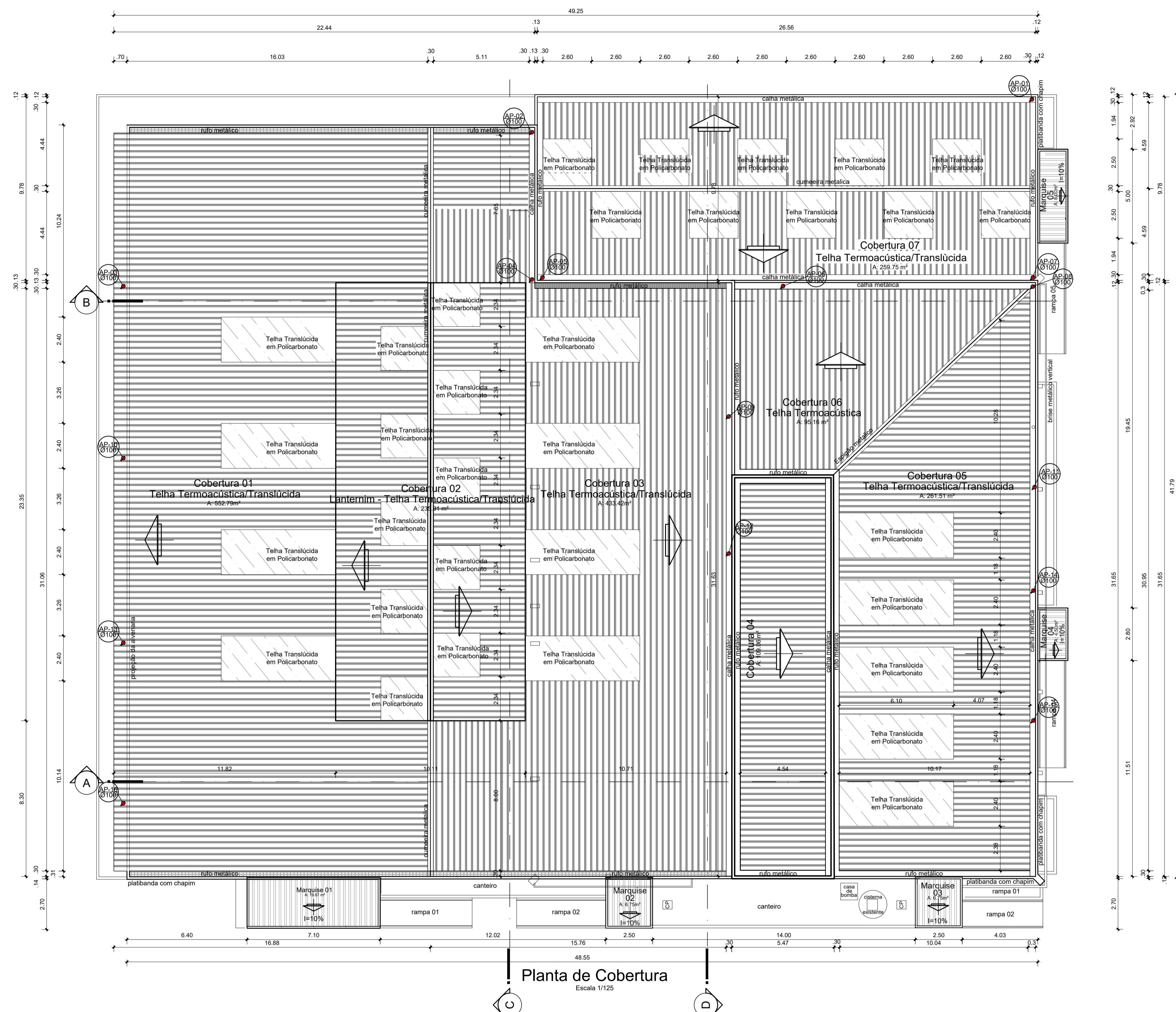

Planta de Cobertura
Escala 1/125

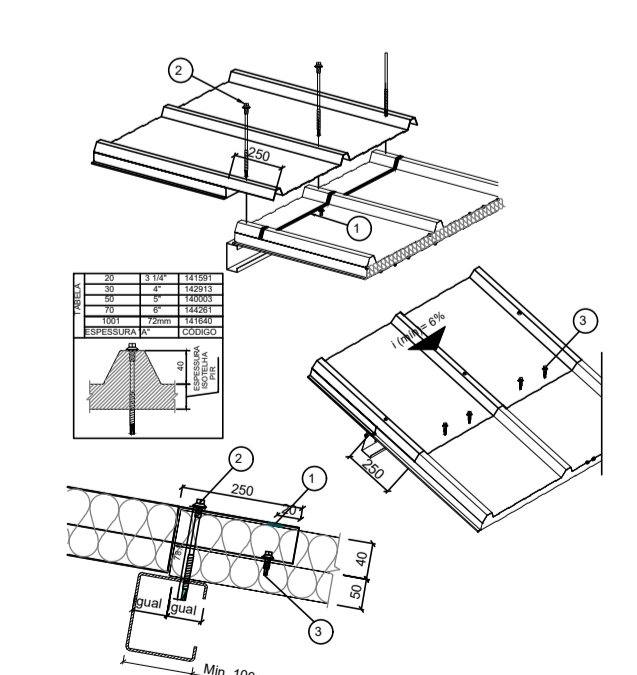

Transpasse da Isotermia
Escala 1/10

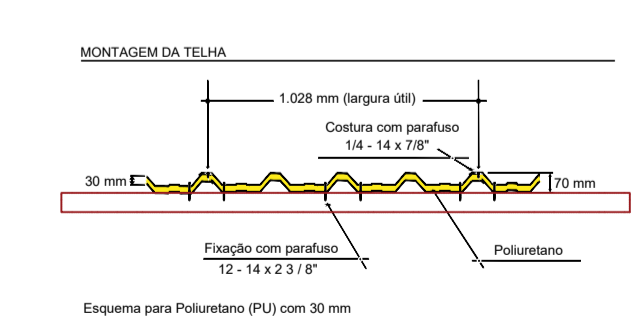

Det. Fixação Telha Termoacústica
Escala 1/10

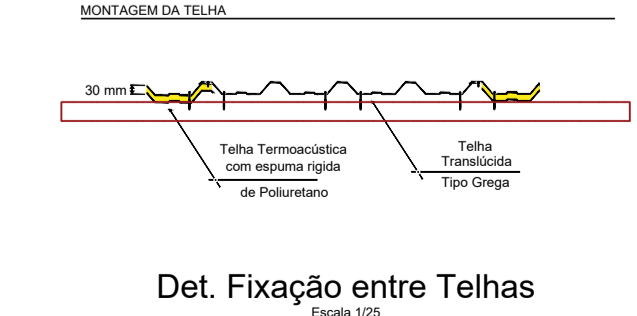

Det. Fixação entre Telhas
Escala 1/25

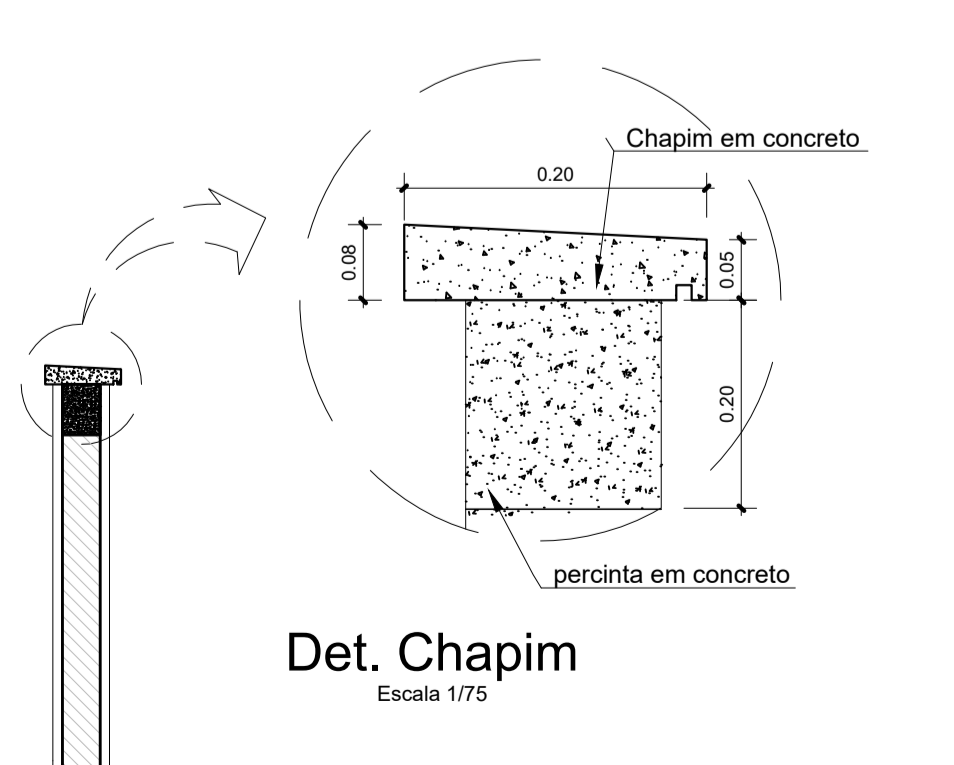

Det. Chapim
Escala 1/75

PRETO
PADRÃO PENAS
CORES PENAS
01 0.10
02 0.20
03 0.30
04 0.40
05 0.50
06 0.60
07 0.20
08 0.05
09 0.1
11 0.6
RESTANTE COR
0.2

ESPECIFICAÇÕES	
COBERTURAS	
COBERTURA 01 - ESTRUTURA METÁLICA COM TELHA TERMOACÚSTICA E TELHA TRANSLÚCIDA EM POLICARBONATO	552,79m²
COBERTURA 02 - LANTERNIM - ESTRUTURA METÁLICA COM TELHA TERMOACÚSTICA E TELHA TRANSLÚCIDA EM POLICARBONATO	235,91m²
COBERTURA 03 - ESTRUTURA METÁLICA COM TELHA TERMOACÚSTICA E TELHA TRANSLÚCIDA EM POLICARBONATO	433,42m²
COBERTURA 04 - COBERTURA EXISTENTE	109,06m²
COBERTURA 05 - ESTRUTURA METÁLICA COM TELHA TERMOACÚSTICA E TELHA TRANSLÚCIDA	261,51m²
COBERTURA 06 - ESTRUTURA METÁLICA COM TELHA TERMOACÚSTICA	95,16m²
COBERTURA 07 - ESTRUTURA METÁLICA COM TELHA TERMOACÚSTICA E TELHA TRANSLÚCIDA EM POLICARBONATO	259,75m²
TOTAL DE ÁREAS:	1.947,60 m²

MARQUISES	
ESTRUTURA METÁLICA TUBULAR E TELHA TERMOACÚSTICA CHAPA CHAPA I=10%	
MARQUISE 01	19,87m²
MARQUISE 02	6,75m²
MARQUISE 03	6,75m²
MARQUISE 04	4,50m²
MARQUISE 05	8,00m²
TOTAL DE ÁREAS:	45,87m²

NOTAS

- MEDIDAS EM METROS.
- VERIFICAR DETALHES CONSTRUTIVOS
- EM CASO DE CONFLITO DE INFORMAÇÕES ENTRE O PROJETO GRÁFICO E O MEMORIAL DESCRITIVO, PREVALECE A INFORMAÇÃO CONTIDA NOS DESENHOS.
- NBR 9050-20 - NORMA DE ACESSIBILIDADE.
- LEI DE INCLUSÃO DA PESSOA COM DEFICIÊNCIA Nº 13.146/2015.
- LEI DE NORMAS GERAIS E CRITÉRIOS BÁSICOS PARA PROMOÇÃO DE ACESSIBILIDADE Nº 10.098/2000.
- ALTERAÇÕES NESTE PROJETO SOMENTE COM AUTORIZAÇÃO EXPRESSA DO AUTOR

REFERÊNCIAS:

- PLANILHA DE QUANTITATIVOS
- MEMORIAL DESCRITIVO E ESPECIFICAÇÕES TÉCNICAS

PROPRIETÁRIO: PREFEITURA MUNICIPAL DE ABAETETUBA

PROJETO: ARQº MARUZÁ BAPTISTA - CAU-28510-2/PA
MERCADO DE CARNE - AV. DOM PEDRO II

PREFEITURA MUNICIPAL DE ABAETETUBA

ASSUNTO: REFORMA DE FEIRAS E REVITALIZAÇÃO DA ÁREA COMERCIAL POPULAR NO MUNICÍPIO DE ABAETETUBA/PA

LOCAL: MERCADO DO PEIXE - RUA JUSTO CHÉRMONT - CENTRO

CONTEÚDO: MERCADO MISTO - MERCADO DE FEIXE - MERCADO DO CAMARÃO

DESENHO CAD: MNB AMORAS

DATA: ABR/2022

ÁREA: 3.339,87 m²

REV: 00 DATA: 10/04

ESCALA: INDICADA

PRIMEIRA: ARQ

14/24

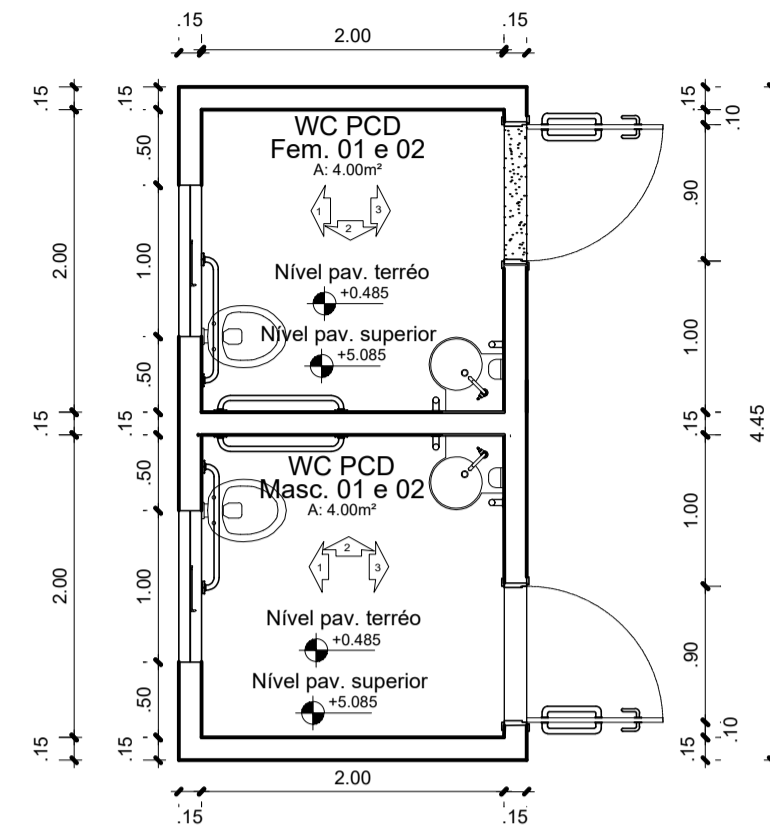

Planta Baixa - WC PCD. 01 e 02
Escala 1/50

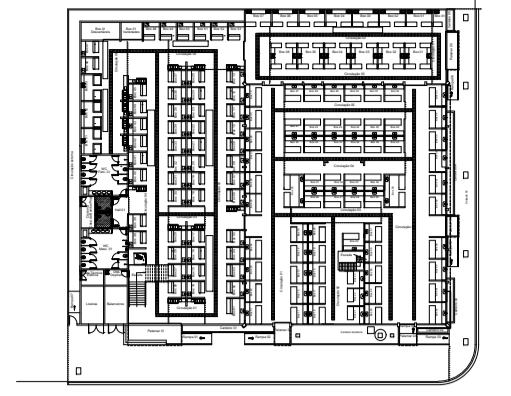

W.C PCDS Mas. e Fem. 01

Croqui de Referência - Pav. Térreo
S/ Escala

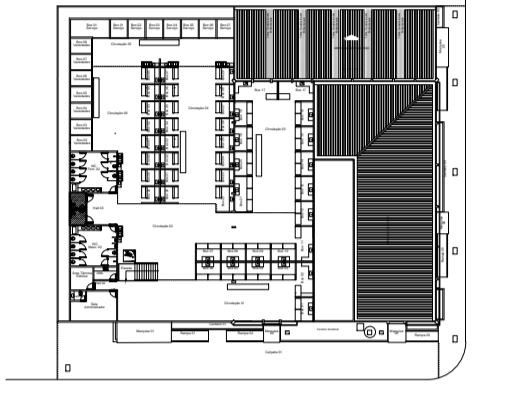

W.C PCDS Mas. e Fem. 02

Croqui de Referência - Pav. Superior
S/ Escala

- NOTAS**
- MEDIDAS EM METROS.
 - VERIFICAR DETALHES CONSTRUTIVOS
 - EM CASO DE CONFLITO DE INFORMAÇÕES ENTRE O PROJETO GRÁFICO E O MEMORIAL DESCRITIVO, PREVALECE A INFORMAÇÃO CONTIDA NOS DESENHOS.
 - NBR 9050-20 - NORMA DE ACESSIBILIDADE.
 - LEI DE INCLUSÃO DA PESSOA COM DEFICIÊNCIA Nº 13.146/2015.
 - LEI DE NORMAS GERAIS E CRITÉRIOS BÁSICOS PARA PROMOÇÃO DE ACESSIBILIDADE Nº 10.098/2000.
 - ALTERAÇÕES NESTE PROJETO SOMENTE COM AUTORIZAÇÃO EXPRESSA DO AUTOR
- REFERÊNCIAS:**
- PLANILHA DE QUANTITATIVOS
 - MEMORIAL DESCRITIVO E ESPECIFICAÇÕES TÉCNICAS

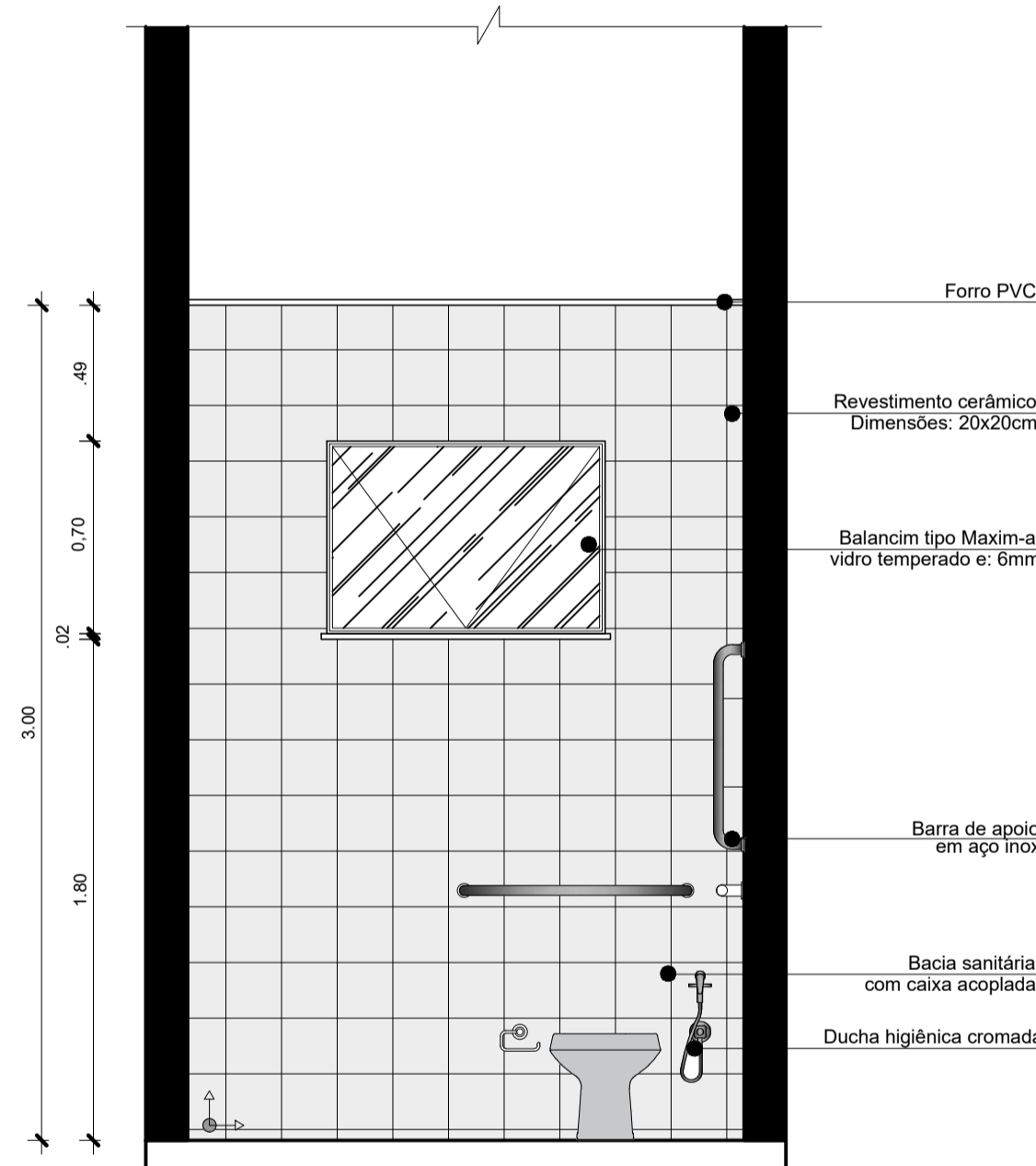

WC PCD 01 e 02
Vista 01
Escala 1/25

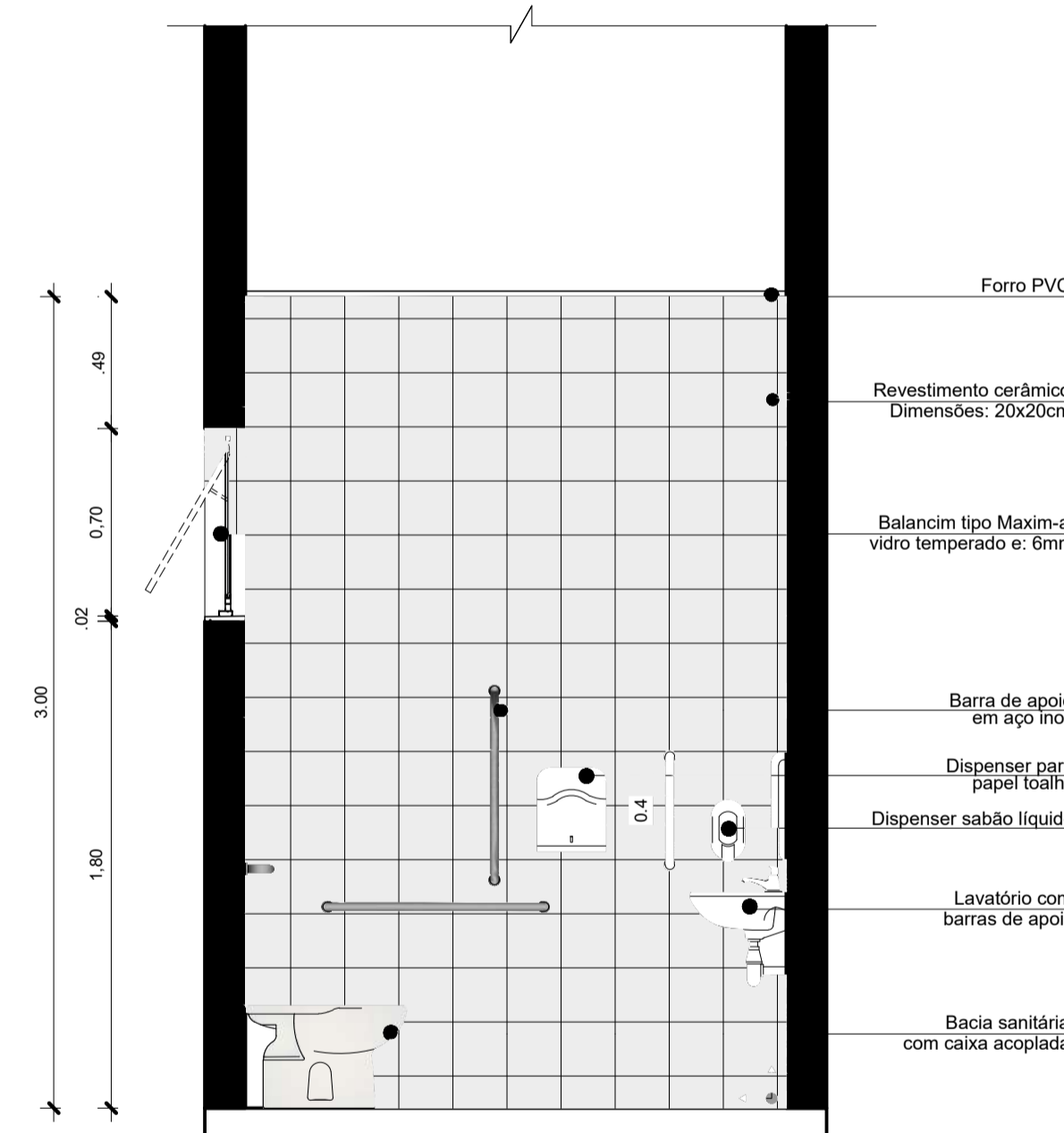

WC PCD 01 e 02
Vista 02
Escala 1/25

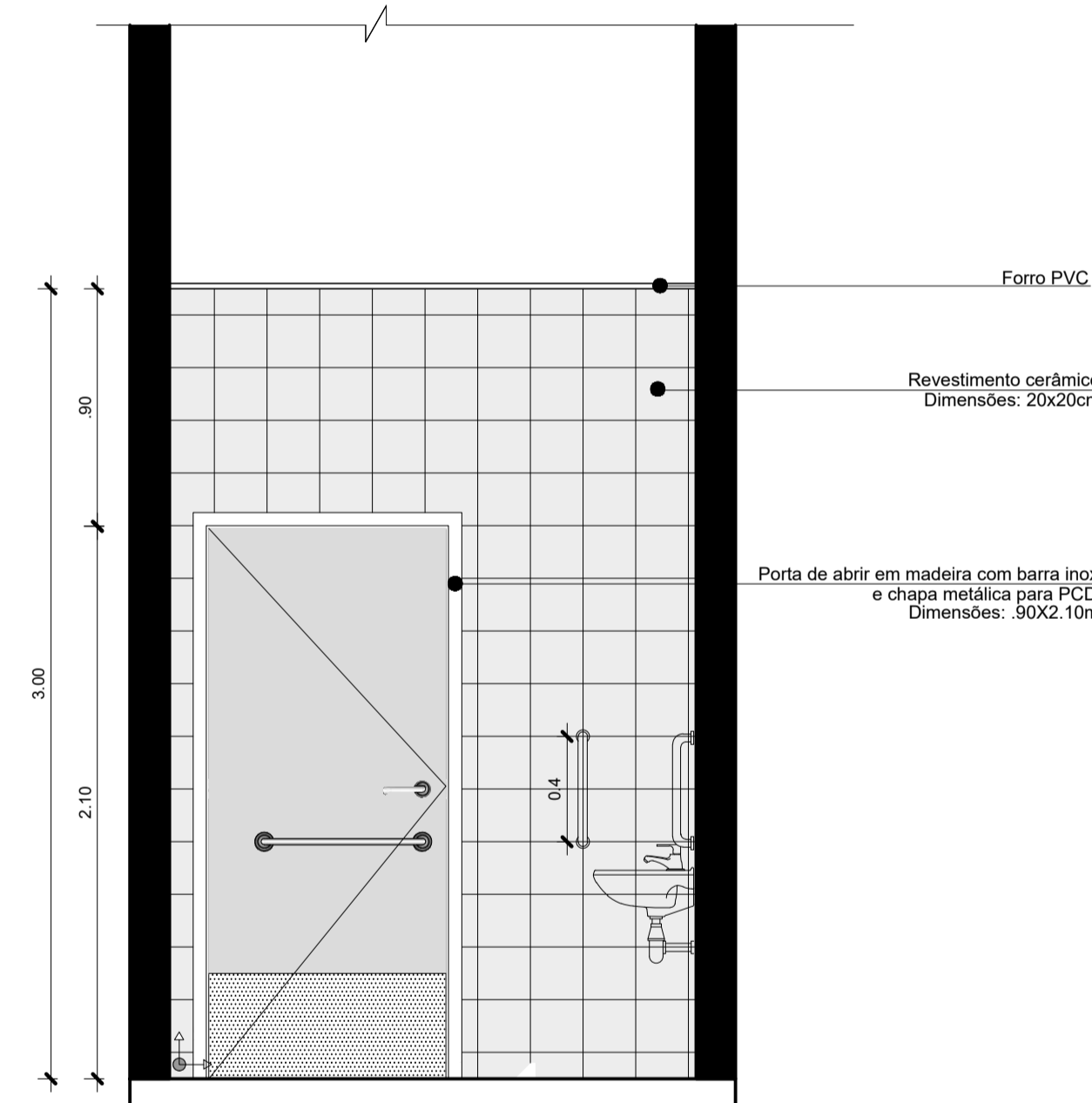

WC PCD 01 e 02
Vista 03
Escala 1/25



Figura 115 - Barra de apoio no lavatório - Vista lateral



Figura 108 - Baixa com caixa acoplada barras de apoio ao fundo e a 90° na parede lateral - Exemplo C (continua)

NOTAS NBR 9050
7.7.2.3.3 Baixa com caixa acoplada com barras de apoio ao fundo e a 90° na parede lateral
A Figura 108 ilustra o uso de uma barra de apoio reta fixada ao fundo e duas retas fixadas a 90° na lateral, quando a baixa com caixa acoplada está próxima a uma parede.

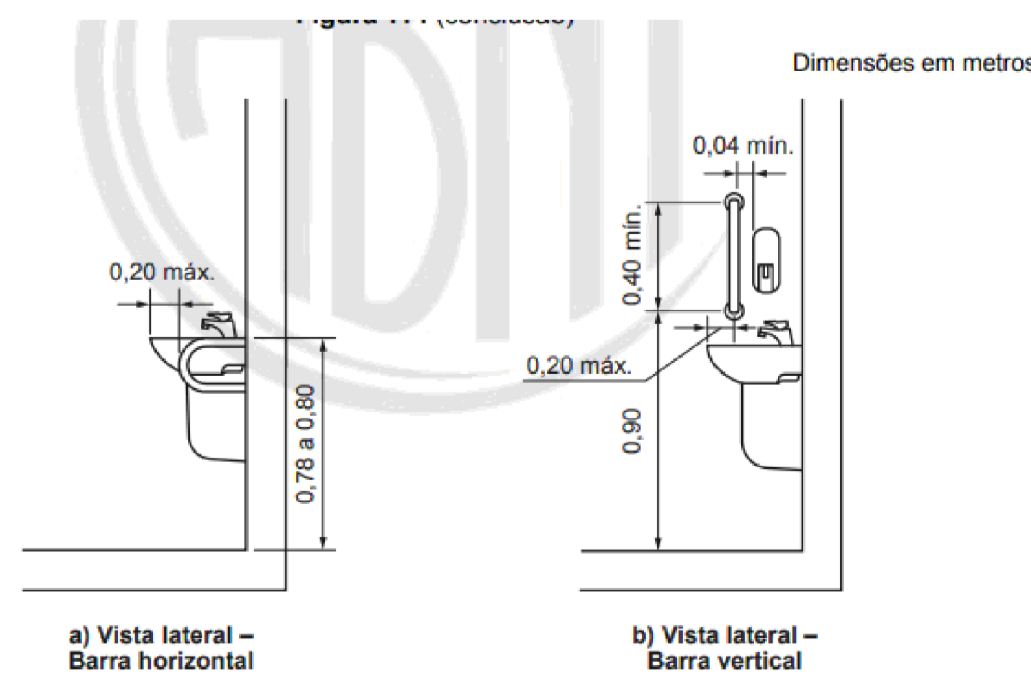
Legenda

Cotas	Adulto	Infantil
	m	m
A	0,75	0,60
A1 máximo	0,89	0,72
B	0,40	0,25
C	0,46	0,36
D	0,30	0,15

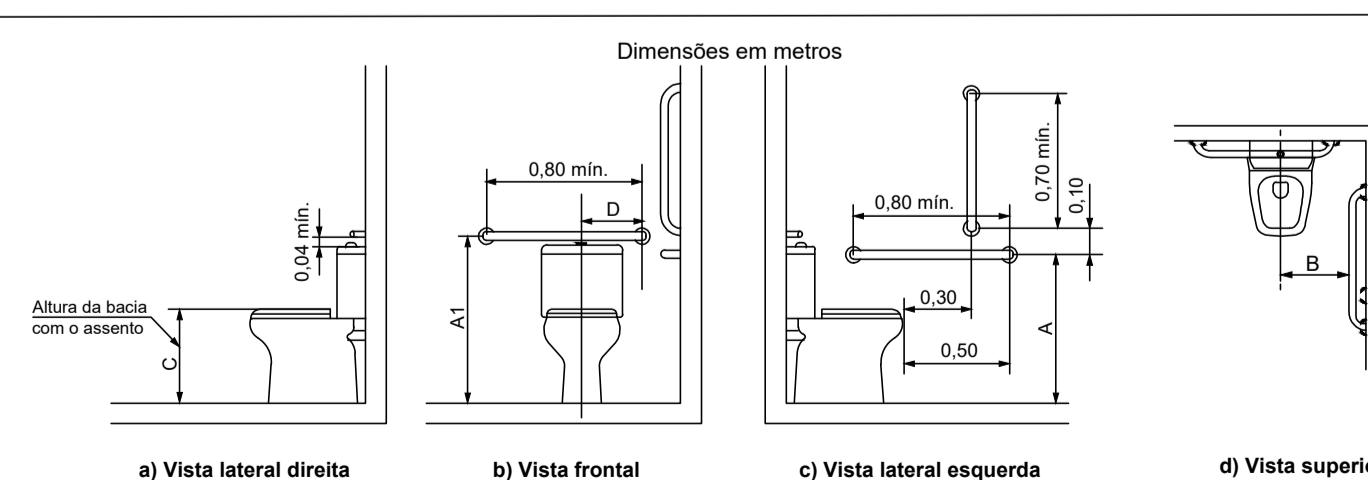
Figura 108 (conclusão)

PRETO	
PADRÃO	PENAS
CORES	PENAS
01	0.10
02	0.20
03	0.30
04	0.40
05	0.50
06	0.60
07	0.20
08	0.05
09	0.1
11	0.6
RESTANTE	COR
0.2	

MARUZA BAPTISTA
ARQUITETURA E URBANISMO

1: 91 984459467 / 91 33550070 / 0080
E-MAIL: maruzabap@gmail.com

PREFEITURA MUNICIPAL DE ABAETETUBA

ASSUNTO: REFORMA DE FEIRAS E REVITALIZAÇÃO DA ÁREA COMERCIAL POPULAR NO MUNICÍPIO DE ABAETETUBA/PA
LOCAL: MERCADO DO PEIXE - RUA JUSTO CHERMONT - CENTRO MERCADO DE CARNE - AV. DOM PEDRO II
CONTEÚDO: DETALHAMENTO W.CS PCD 01 E 02
DESENHO CAD: MNB AMORAS

DATA: ABR/2022
ÁREA: 3.339,67 m²
REV: 00 DATA: 10/04
ESCALA: INDICADA
PRIMEIRA: ARQ
15/24

Mário Antônio F. Silva
COORDENADOR GERAL DE LICENCIAMENTO
FUNÇÃO Nº 09/2021

Subleito

PREFEITURA MUNICIPAL DE ABAETETUBA

Maruzabap

ARQª MARUZA BAPTISTA - CAU: 28510-2/PA
Arquiteta
CAU - A 28510-2

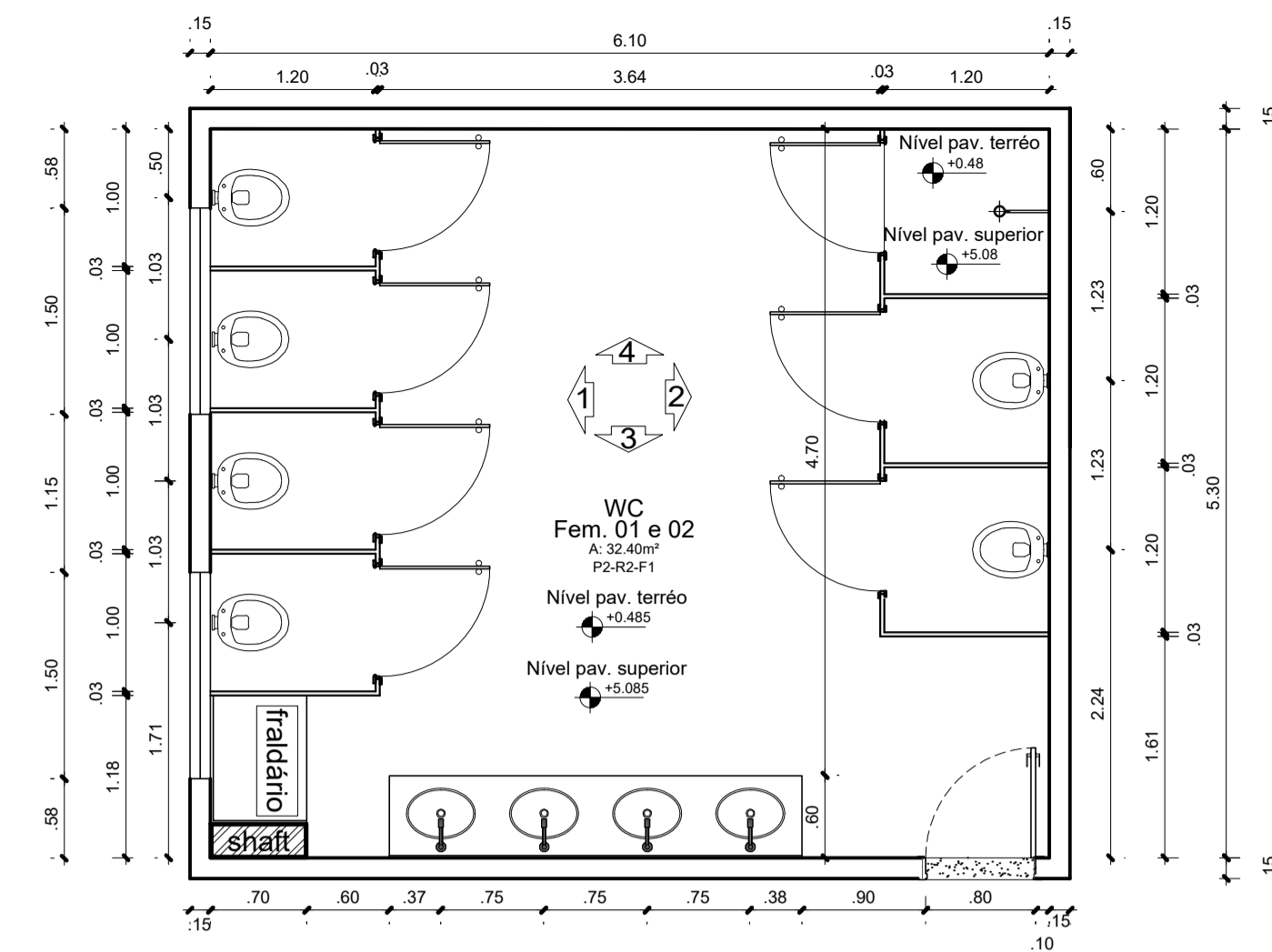

Planta Baixa - WC Fem. 01 e 02
Escala 1/50

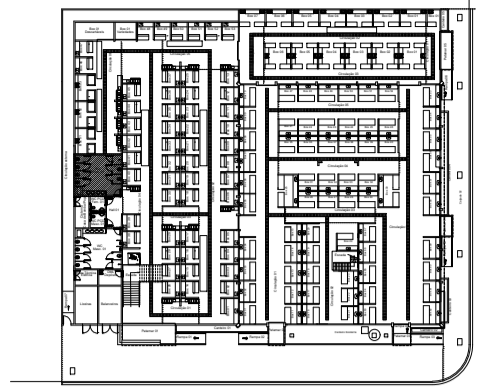

W.C Fem. 01

Croqui de Referência - Pav. Térreo
S/ Escala

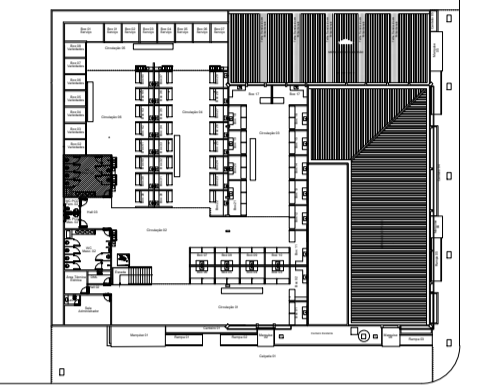

W.C Fem. 02

Croqui de Referência - Pav. Superior
S/ Escala

- NOTAS
- MEDIDAS EM METROS.
 - VERIFICAR DETALHES CONSTRUTIVOS
 - EM CASO DE CONFLITO DE INFORMAÇÕES ENTRE O PROJETO GRÁFICO E O MEMORIAL DESCRITIVO, PREVALECE A INFORMAÇÃO CONTIDA NOS DESENHOS.
 - NBR 9050-20 - NORMA DE ACESSIBILIDADE.
 - LEI DE INCLUSÃO DA PESSOA COM DEFICIÊNCIA Nº 13.146/2015.
 - LEI DE NORMAS GERAIS E CRITÉRIOS BÁSICOS PARA PROMOÇÃO DE ACESSIBILIDADE Nº 10.098/2000.
 - ALTERAÇÕES NESTE PROJETO SOMENTE COM AUTORIZAÇÃO EXPRESSA DO AUTOR
- REFERÊNCIAS:
- PLANILHA DE QUANTITATIVOS
 - MEMORIAL DESCRITIVO E ESPECIFICAÇÕES TÉCNICAS

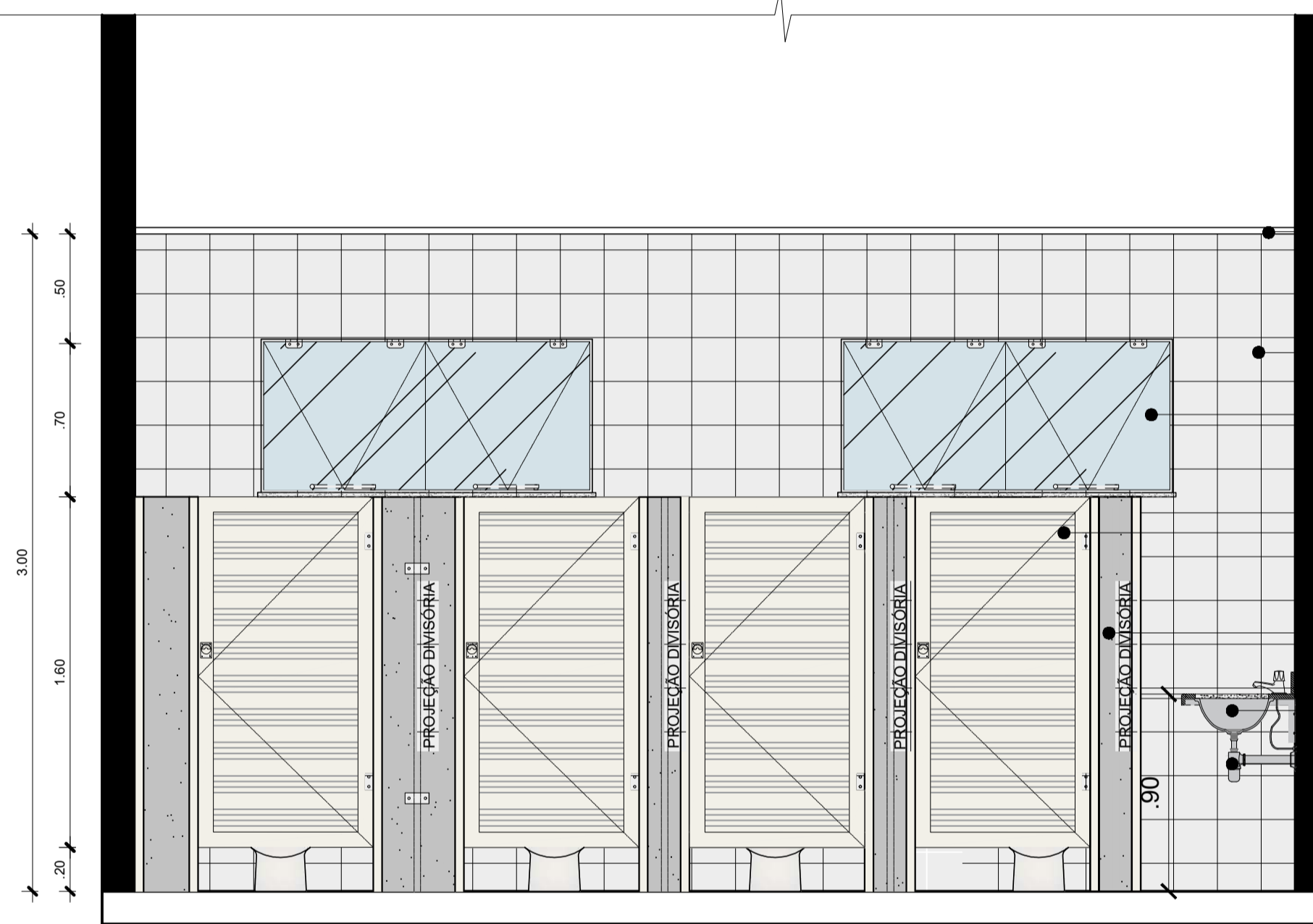

W.C. Fem. 01 e 02
Vista 1
Escala 1/25

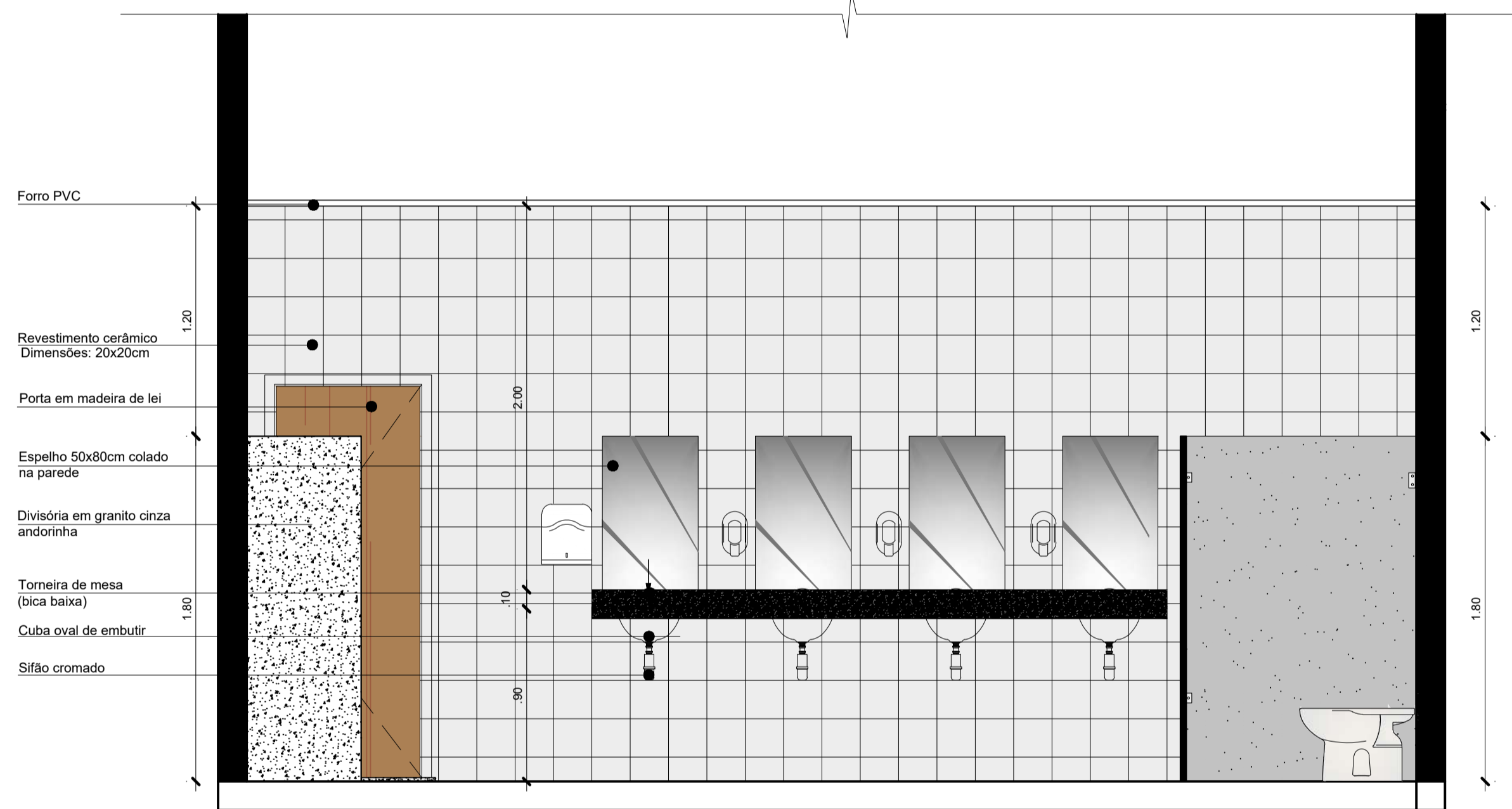

W.C. Fem. 01 e 02
Vista 3
Escala 1/25

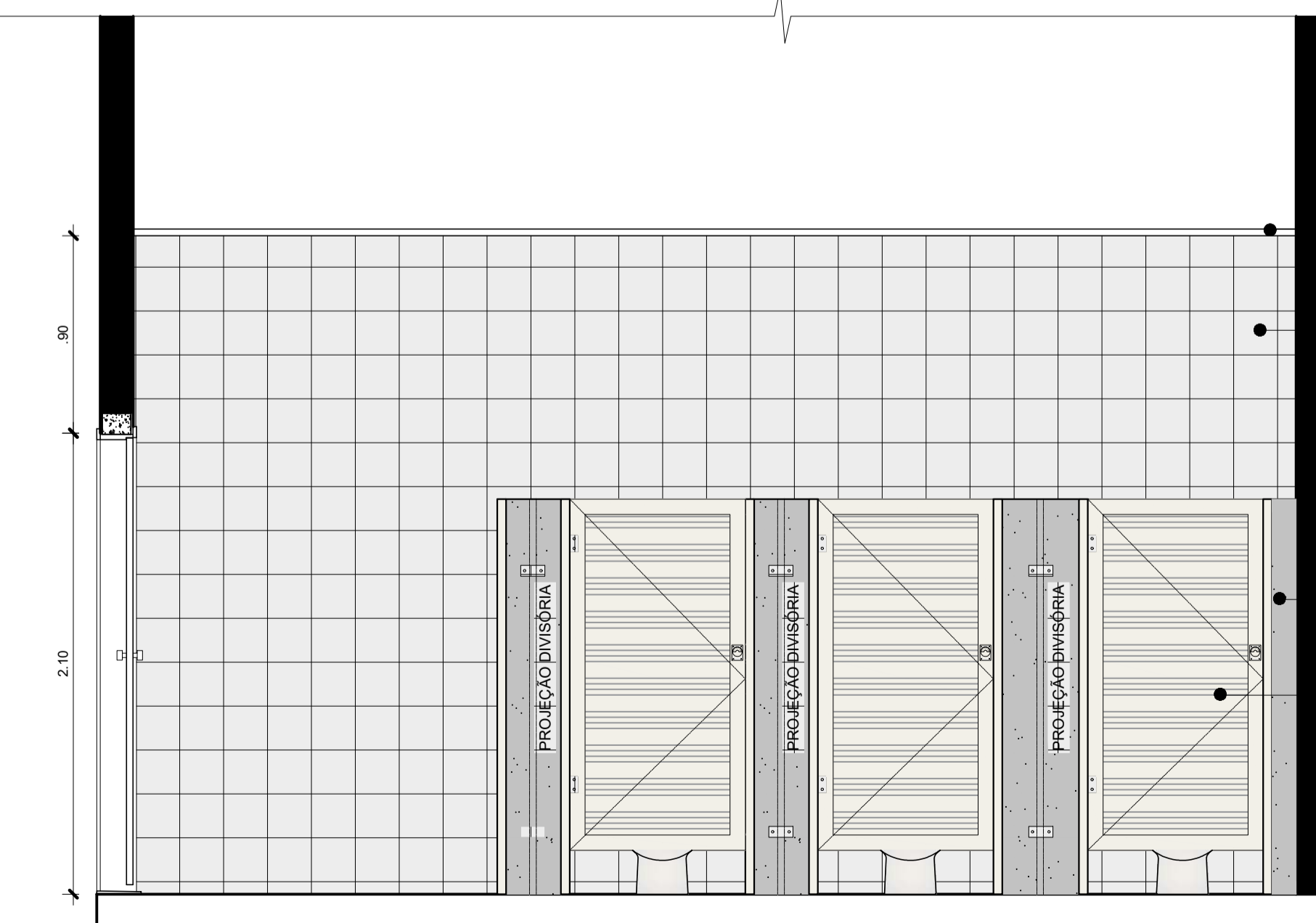

W.C. Fem. 01 e 02
Vista 2
Escala 1/25

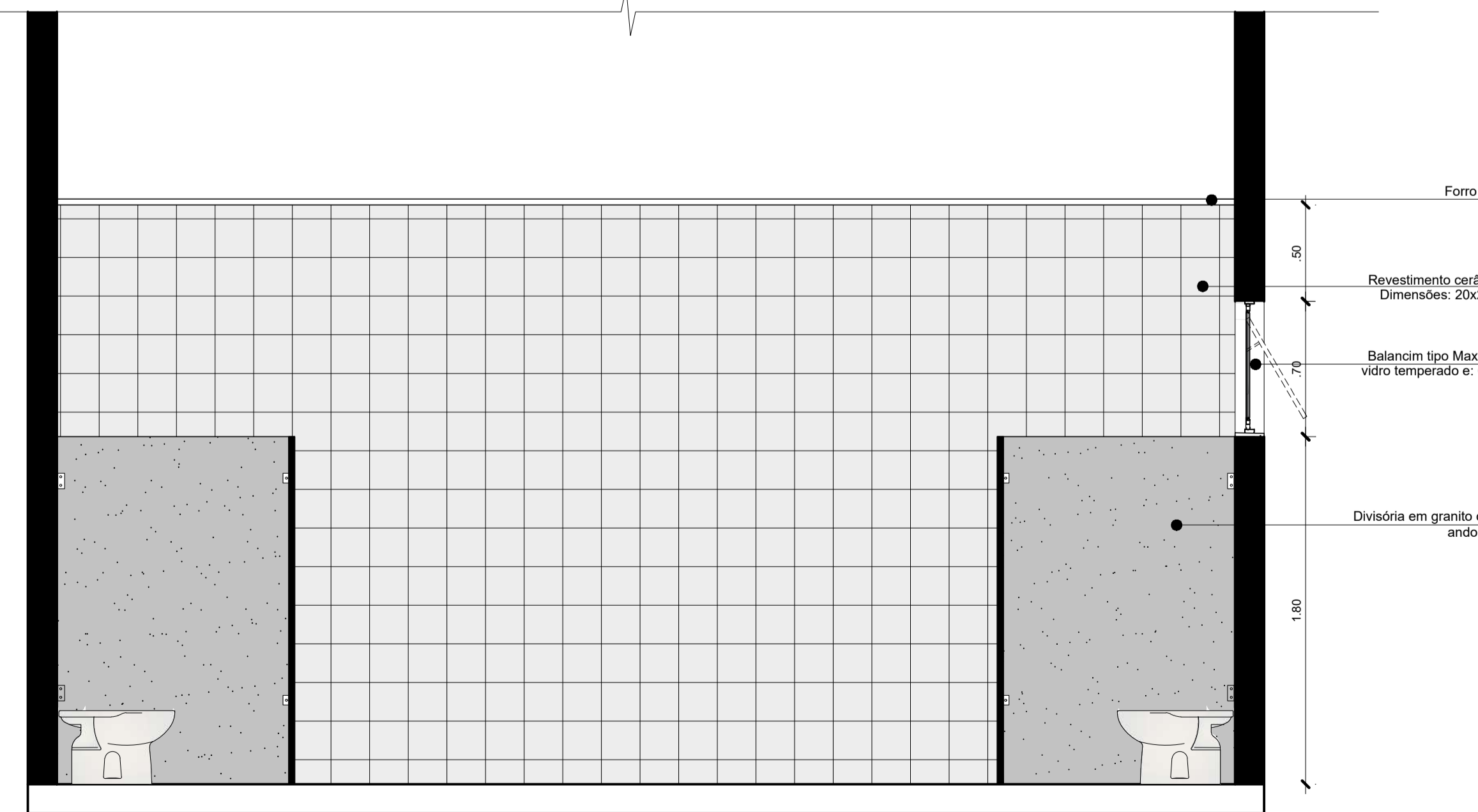

W.C. Fem. 01 e 02
Vista 4
Escala 1/25

PRETO	PADRÃO	PENAS
CORES	PENAS	
01	0.10	
02	0.20	
03	0.30	
04	0.40	
05	0.50	
06	0.60	
07	0.20	
08	0.05	
09	0.1	
11	0.6	
RESTANTE	COR	
0.2		

Marcelo Antonio F. Silva
CÓDIGO DE REGISTRO DE ENGENHEIRO: 10712/2011
ENGENHEIRO CIVIL

Assinatura

PREFEITURA MUNICIPAL DE ABAETETUBA

ARQª MARUZA BAPTISTA CAU:28510-2/PA
Arquiteta
CAU - A 28510-2



MARUZA BAPTISTA
ARQUITETURA E URBANISMO

f: 91* 984459467
/ 91* 33550070 / 0080
E-MAIL: maruzabap@gmail.com



PREFEITURA MUNICIPAL DE ABAETETUBA

ASSUNTO: REFORMA DE FEIRAS E REVITALIZAÇÃO DA ÁREA COMERCIAL POPULAR NO MUNICÍPIO DE ABAETETUBA/PA
LOCAL: MERCADO DO PEIXE - RUA JUSTO CHERMONT - CENTRO MERCADO DE CARNE - AV. DOM PEDRO II

CONTEÚDO: DETALHAMENTO WC FEM. 01 e 02
DESENHO CAD: MNB AMORAS

DATA: ABRIU2022
ÁREA: 3.339,67 m²
REV: 00 DATA: 1/01/24
ESCALA: INDICADA
PRIMEIRA: ARQ
16/24

USAR CADERNO DE PROJETOS PARA ASSINATURA E CANCELAMENTO DE RESPONSABILIDADES PROFISSIONAIS

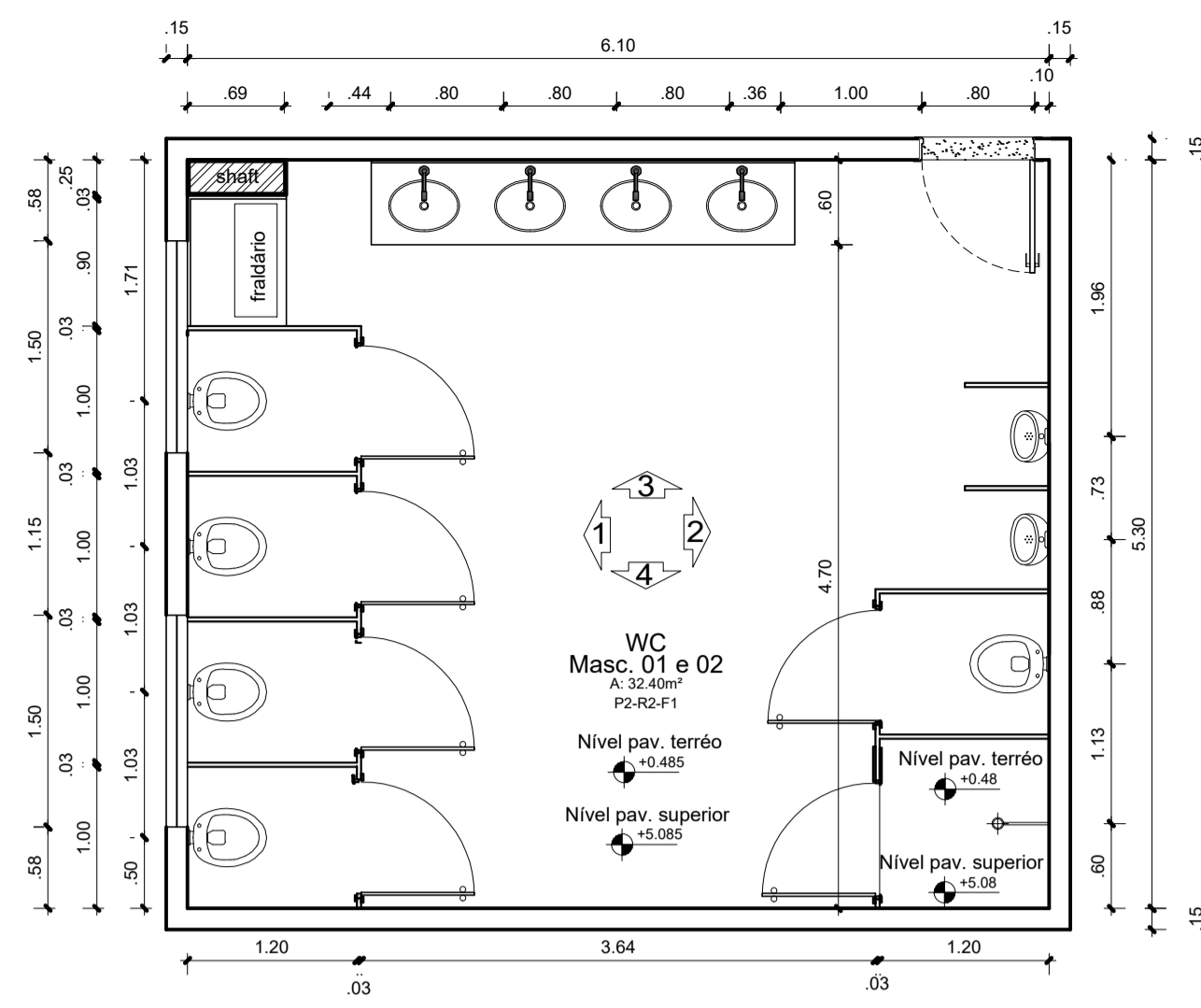

Planta Baixa - WC Masc. 01 e 02
Escala 1/50

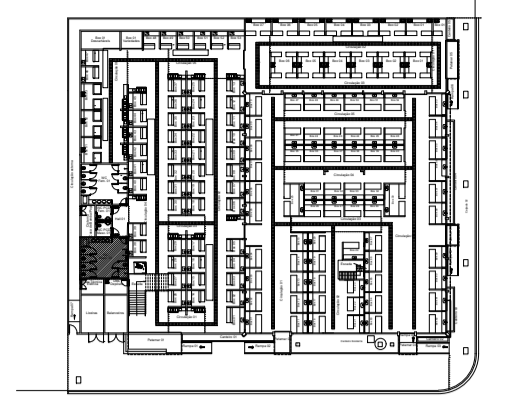

W.C Masc. 01

Croqui de Referência - Pav. Térreo
S/ Escala

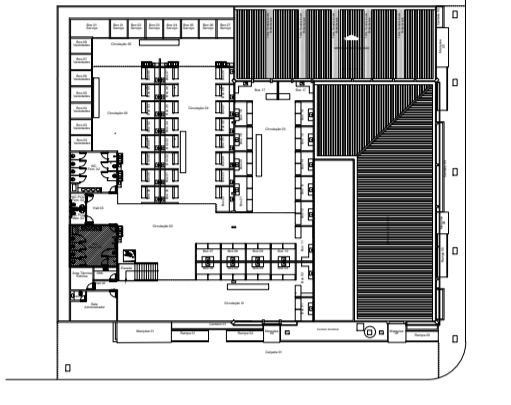

W.C Masc. 02

Croqui de Referência - Pav. Superior
S/ Escala

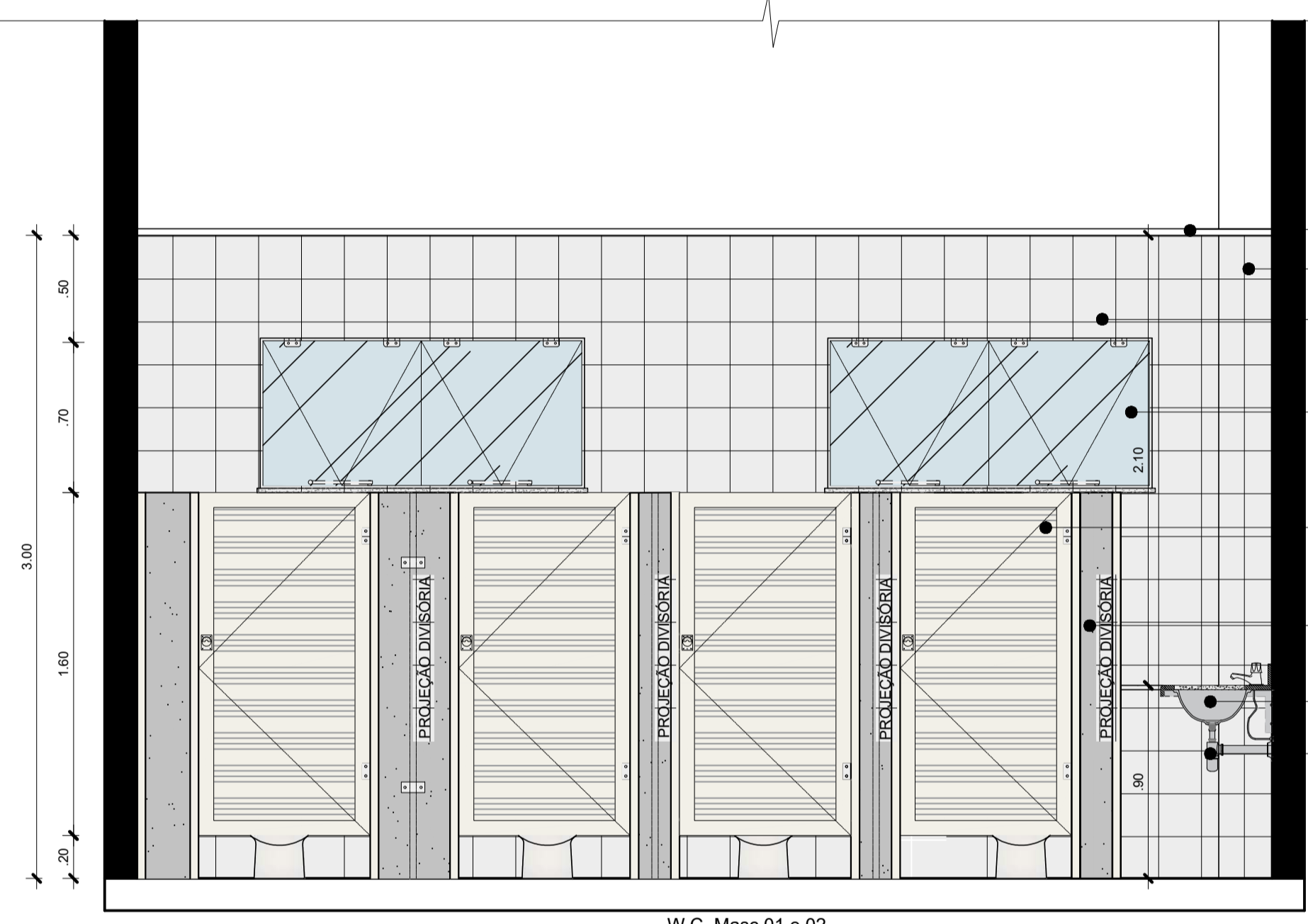

W.C. Masc 01 e 02
Vista 1
Escala 1/25

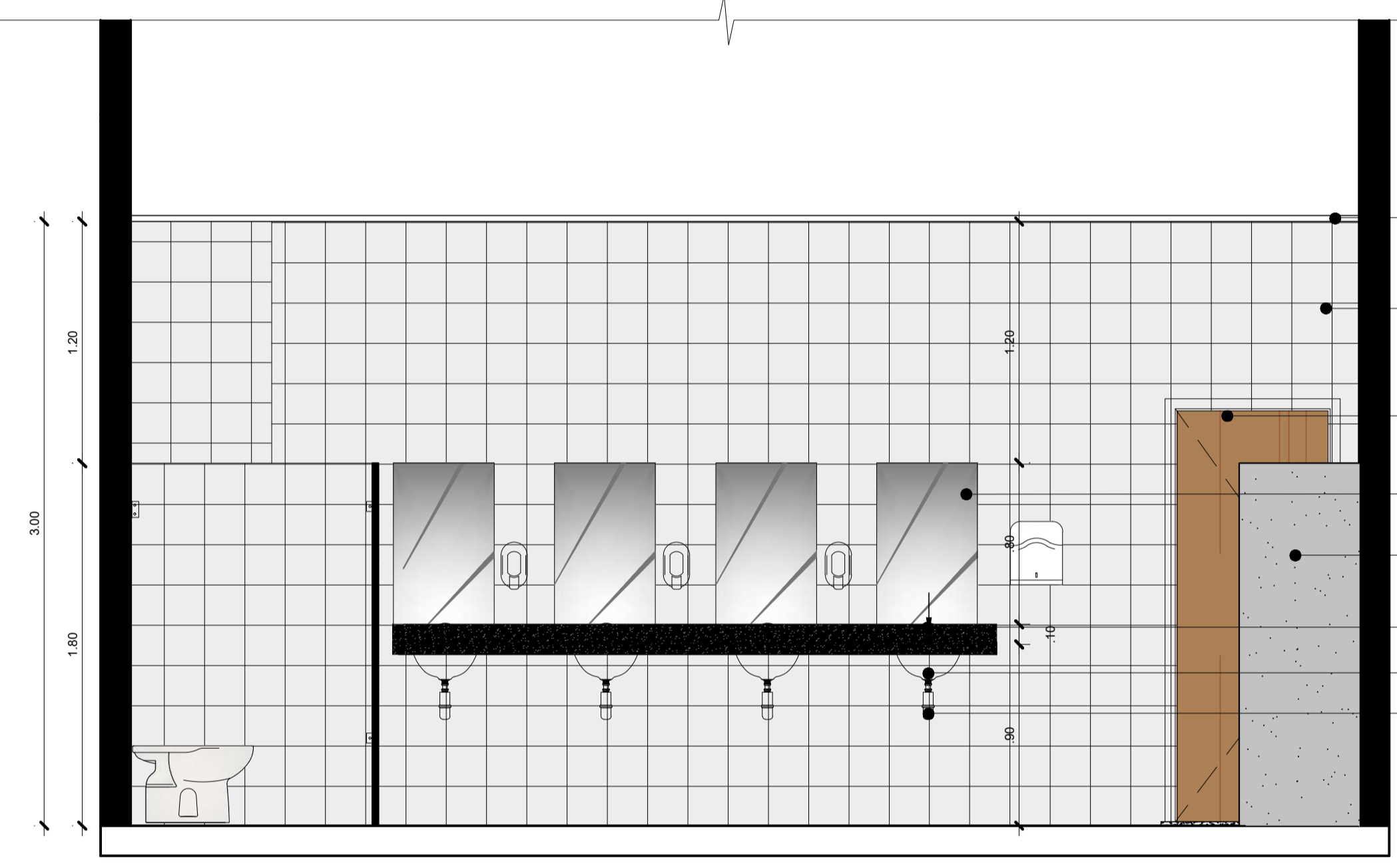

W.C. Masc 01 e 02
Vista 3
Escala 1/25

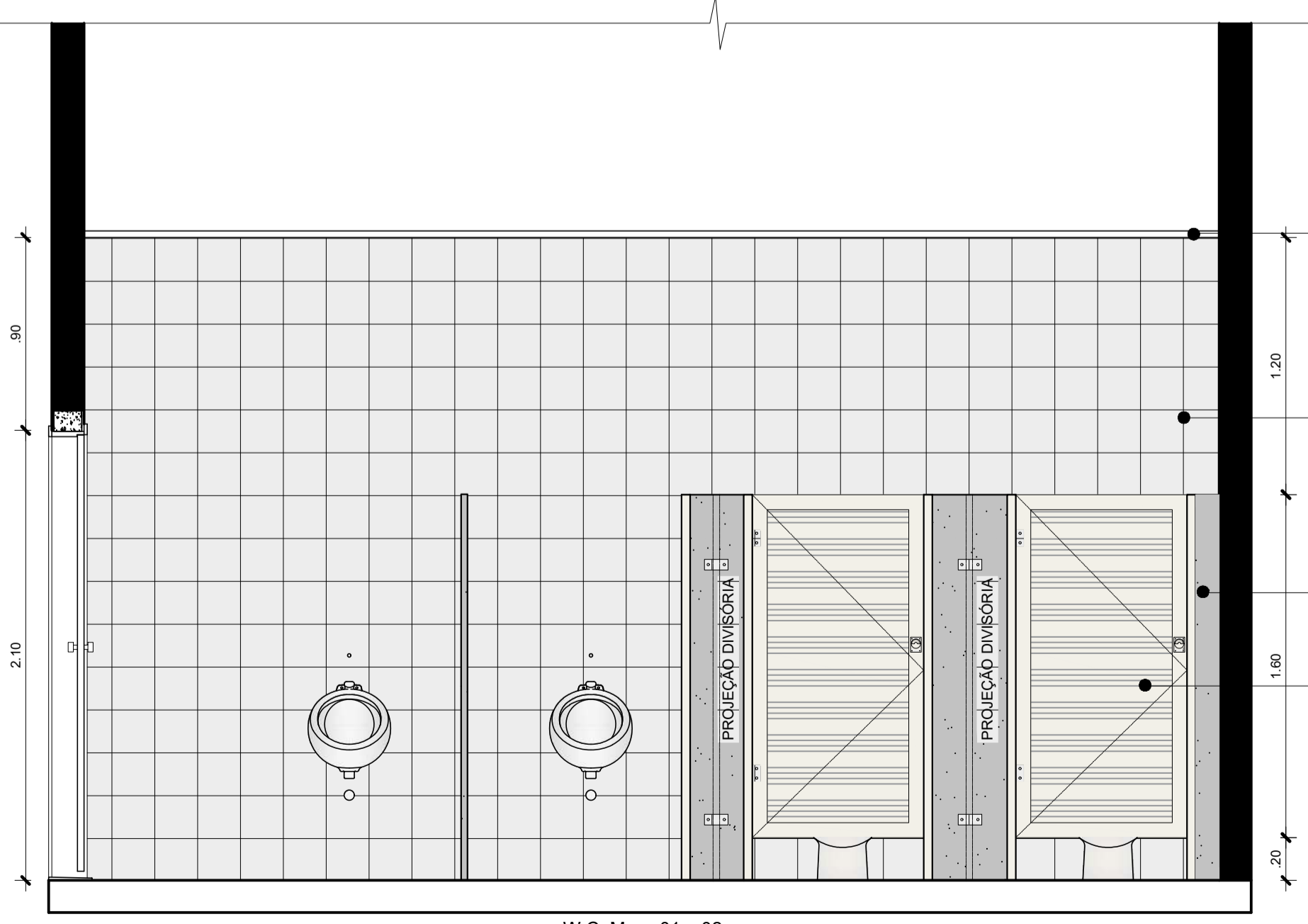

W.C. Masc 01 e 02
Vista 2
Escala 1/25

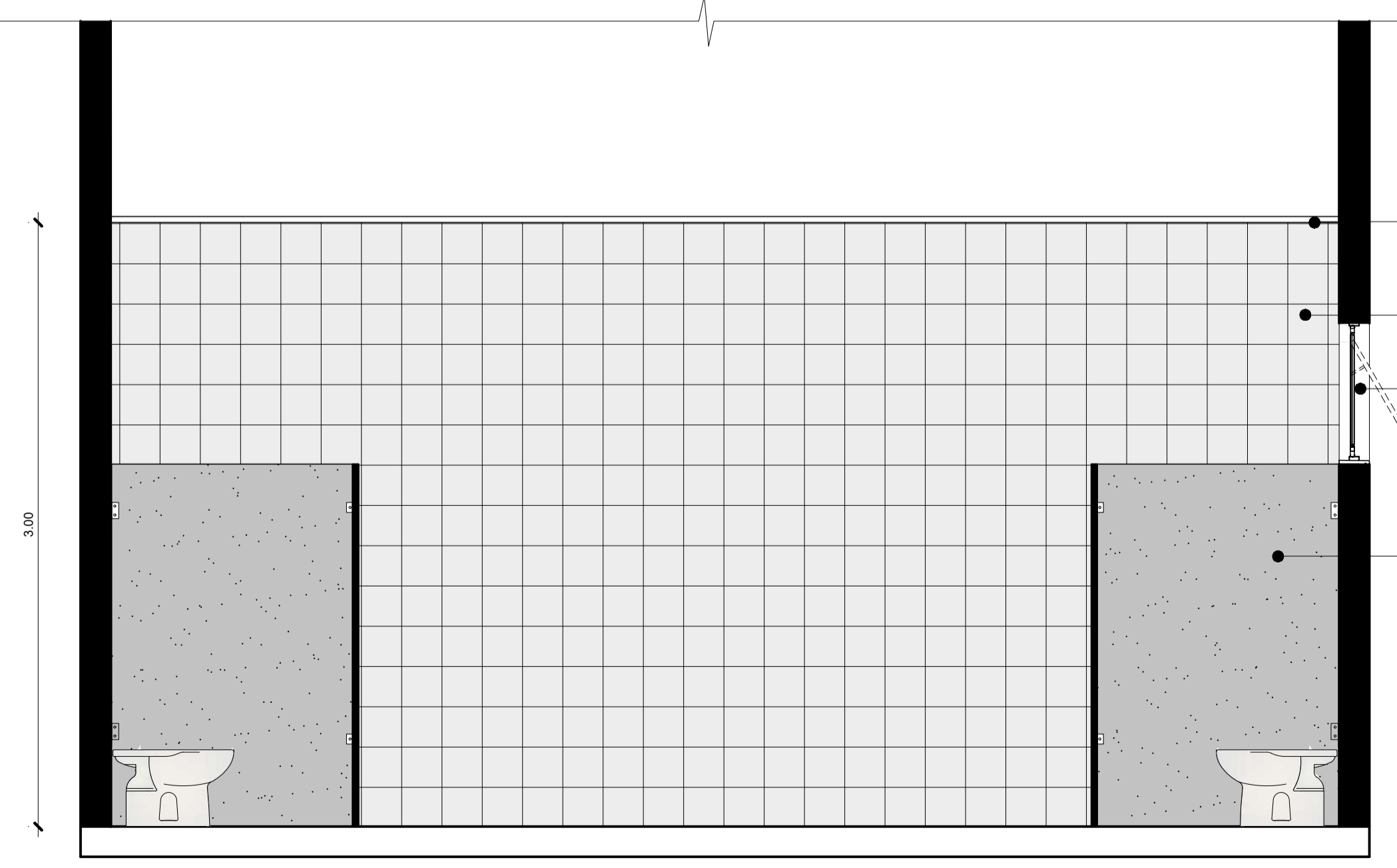

W.C. Masc 01 e 02
Vista 4
Escala 1/25

NOTAS

- MEDIDAS EM METROS.
- VERIFICAR DETALHES CONSTRUTIVOS
- EM CASO DE CONFLITO DE INFORMAÇÕES ENTRE O PROJETO GRÁFICO E O MEMORIAL DESCRITIVO, PREVALECE A INFORMAÇÃO CONTIDA NOS DESENHOS.
- NBR 9050-20 - NORMA DE ACESSIBILIDADE.
- LEI DE INCLUSÃO DA PESSOA COM DEFICIÊNCIA Nº 13.146/2015.
- LEI DE NORMAS GERAIS E CRITÉRIOS BÁSICOS PARA PROMOÇÃO DE ACESSIBILIDADE Nº 10.098/2000.
- ALTERAÇÕES NESTE PROJETO SOMENTE COM AUTORIZAÇÃO EXPRESSA DO AUTOR

REFERÊNCIAS:

- PLANILHA DE QUANTITATIVOS
- MEMORIAL DESCRITIVO E ESPECIFICAÇÕES TÉCNICAS

Mário Antonio F. Silva
CONDI. DE REG. Nº 12.345
C.R. Nº 12.345

[Signature]

PREFEITURA MUNICIPAL DE ABAETETUBA

[Signature]
ARQª MARUZÁ BAPTISTA - CAJ: 28510-2/PA
Arquiteta
1ª AI - A 78510-2

PRETO	PADRÃO	PENAS
CORES		PENAS
01	0.10	
02	0.20	
03	0.30	
04	0.40	
05	0.50	
06	0.60	
07	0.20	
08	0.05	
09	0.1	
11	0.6	
RESTANTE COR		
0.2		



MARUZÁ BAPTISTA
ARQUITETURA E URBANISMO
f: 91* 984459467
/ 91* 33550070 / 0080
E-MAIL: maruzabap@gmail.com



PREFEITURA MUNICIPAL DE ABAETETUBA

ASSUNTO:	REFORMA DE FEIRAS E REVITALIZAÇÃO DA ÁREA COMERCIAL POPULAR NO MUNICÍPIO DE ABAETETUBA/PA	DATA:	ABR/2022
LOCAL:	MERCADO DO PEIXE - RUA JUSTO CHERMONT - CENTRO MERCADO DE CARNE - AV. DOM PEDRO II	ÁREA:	3.339,67 m²
CONTEÚDO:	DETALHAMENTO WC MASC. 01 e 02	REV:	00
DESENHO CAD:	MNB AMORAS	DATA:	10/04
		ESCALA:	INDICADA
		PROJETA:	ARQ
			17/24

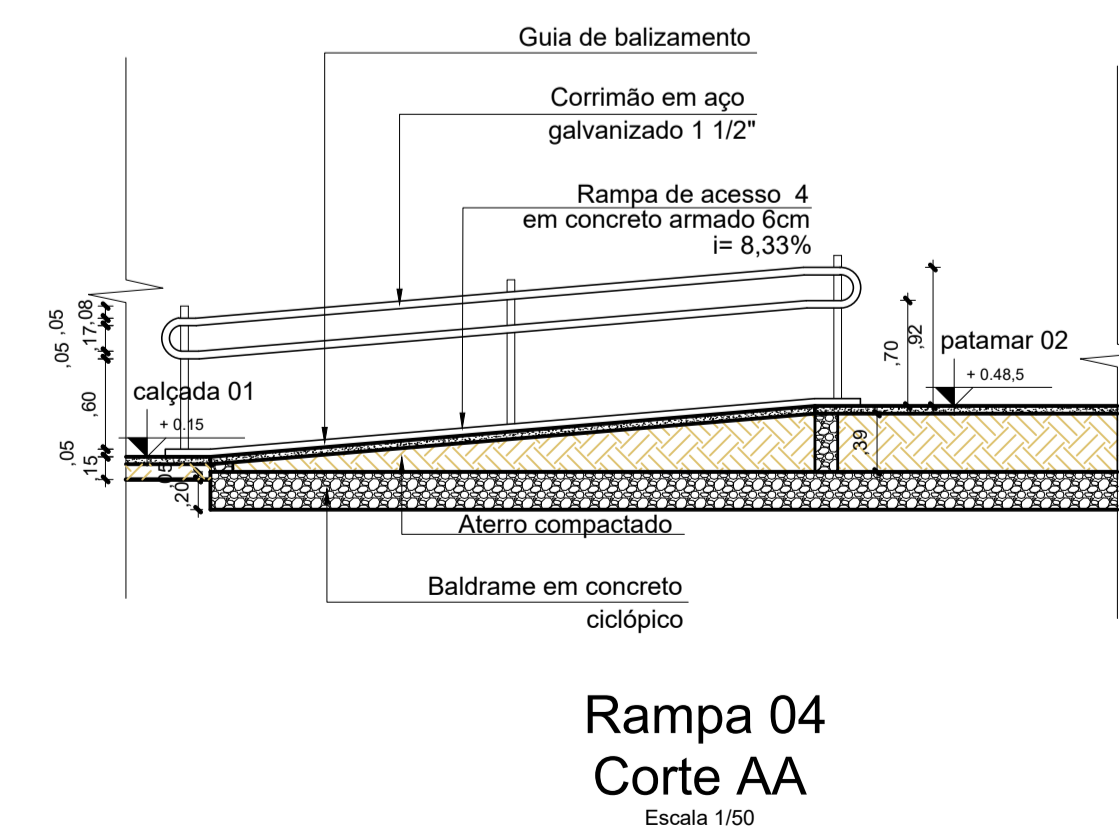
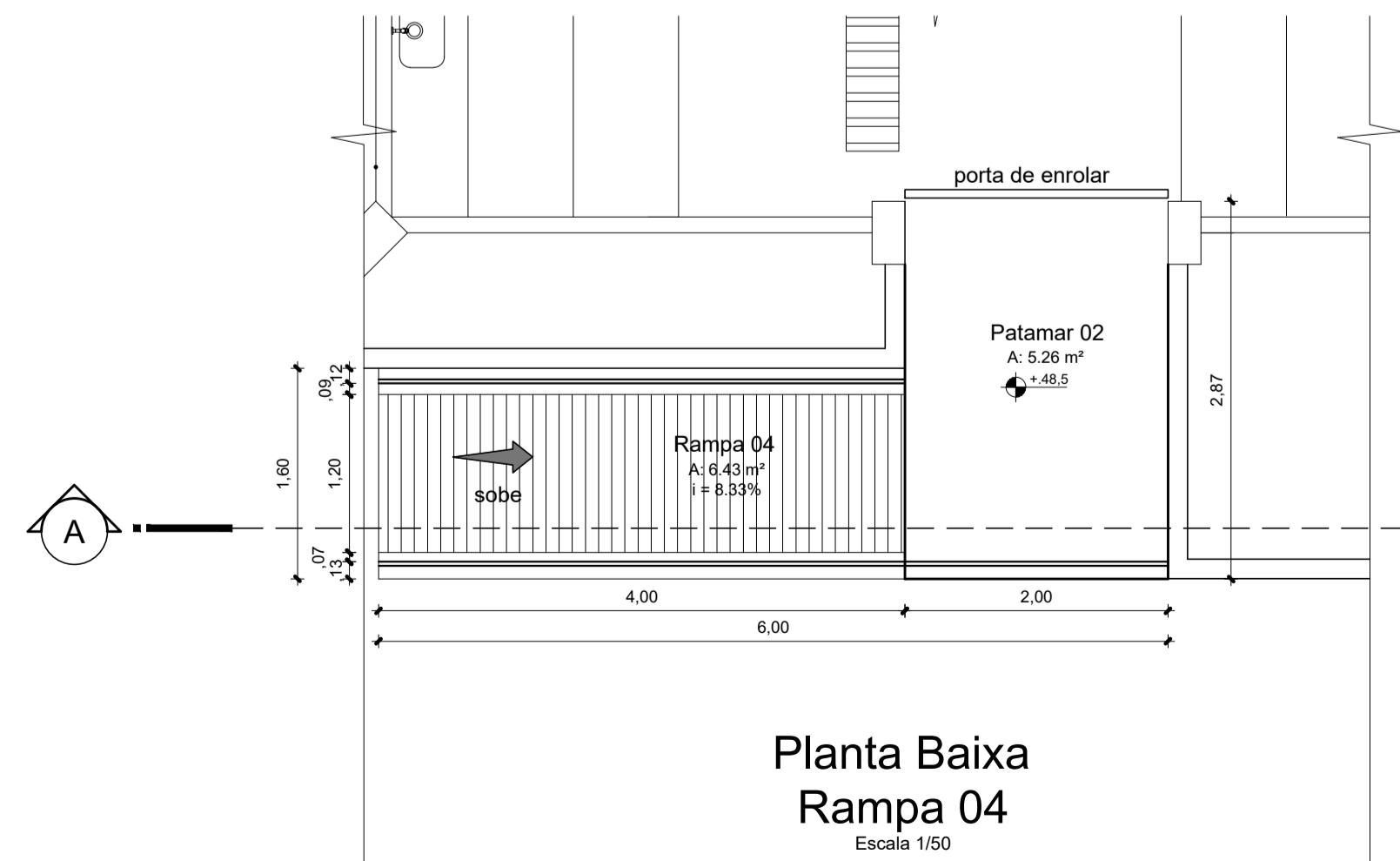
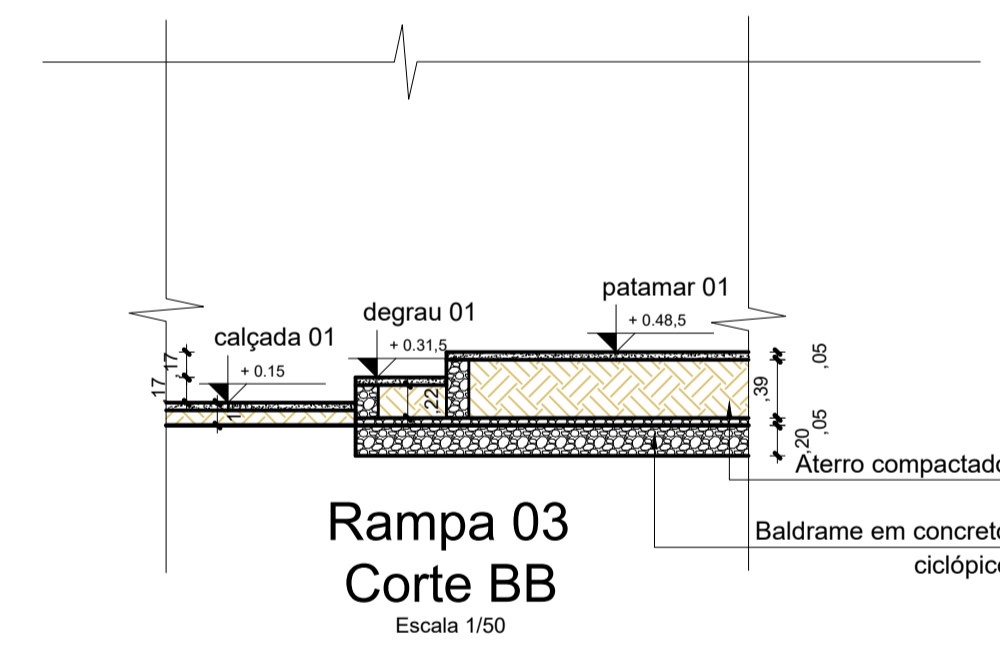
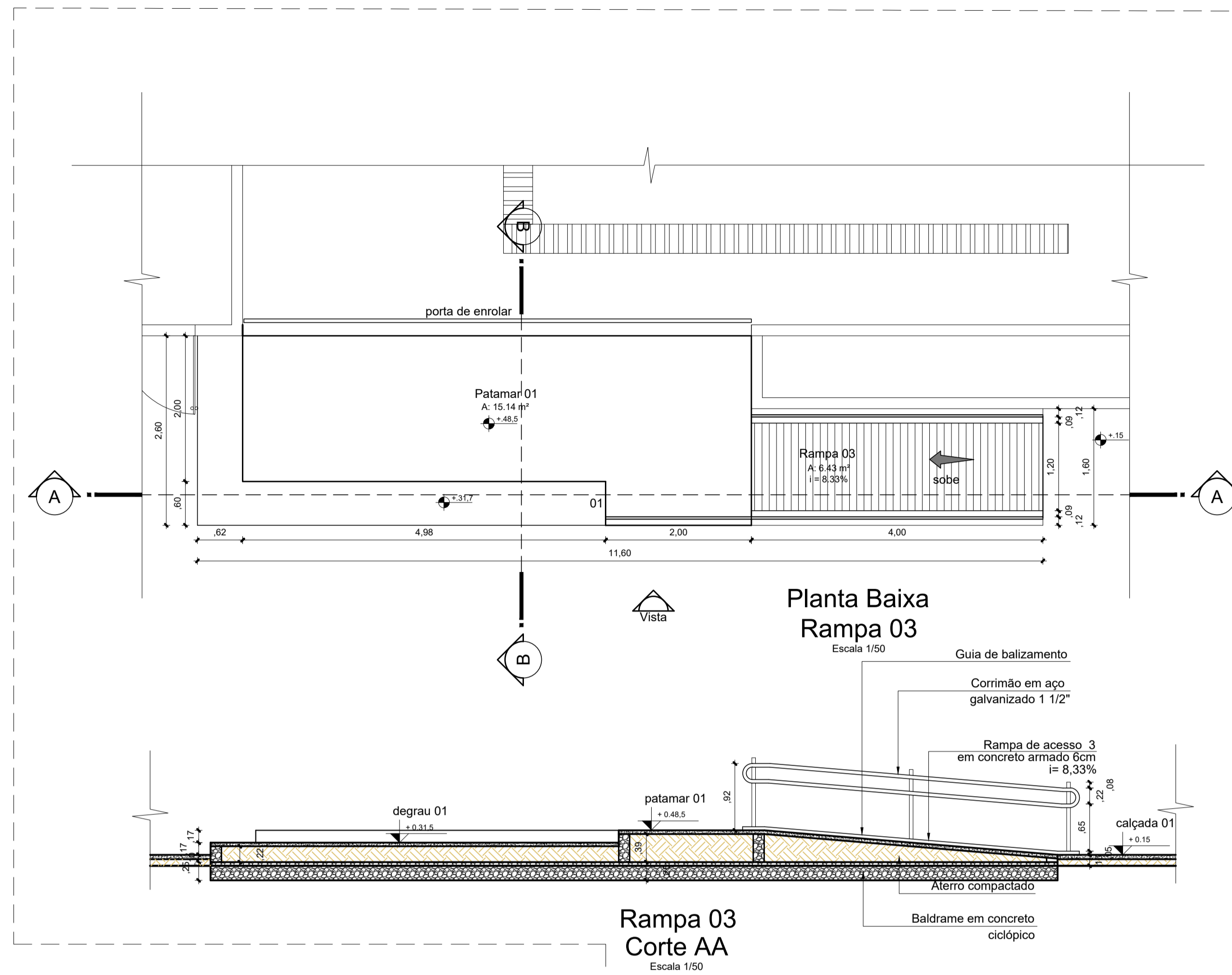
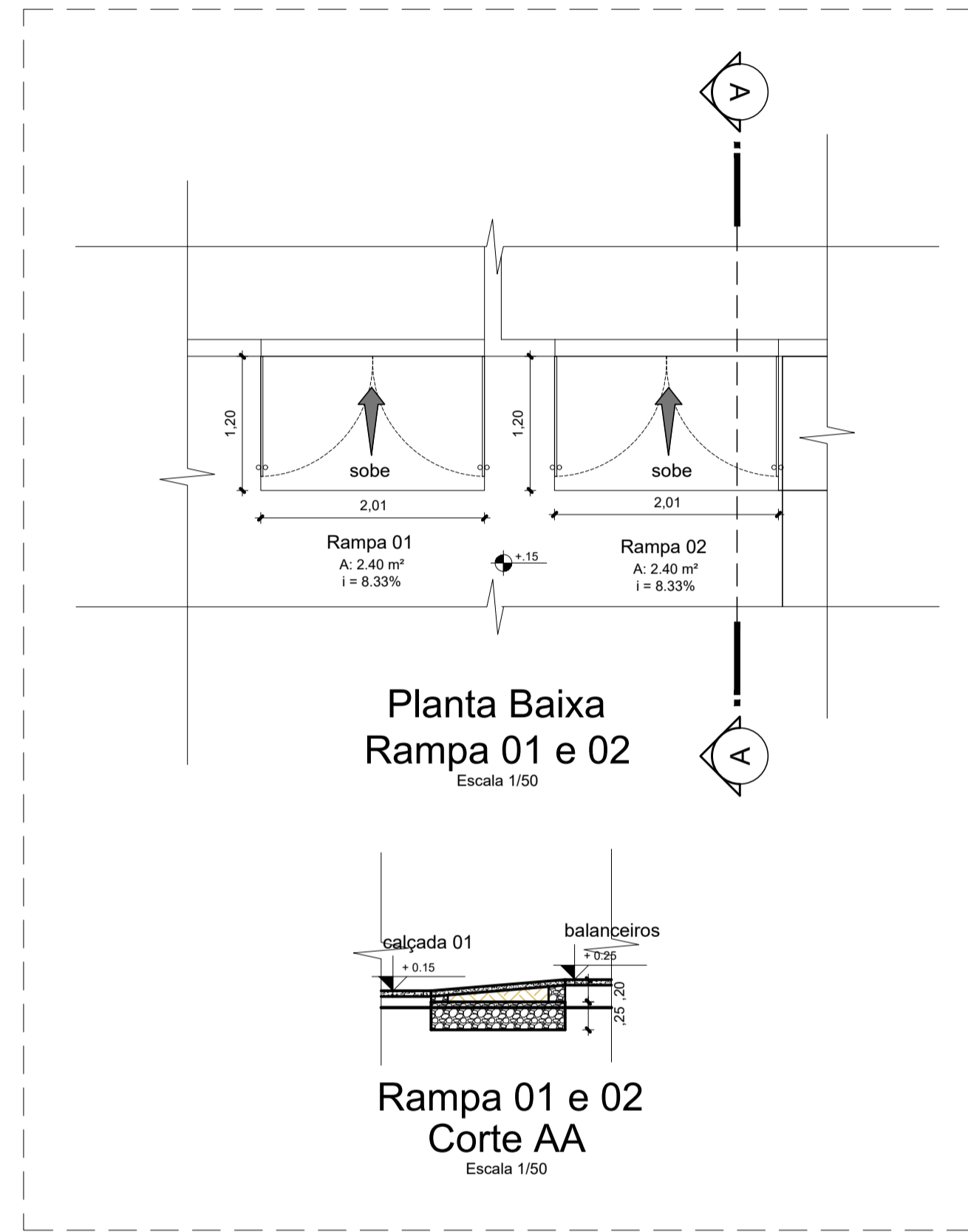

- NOTAS**
- MEDIDAS EM METROS.
 - VERIFICAR DETALHES CONSTRUTIVOS
 - EM CASO DE CONFLITO DE INFORMAÇÕES ENTRE O PROJETO GRÁFICO E O MEMORIAL DESCRITIVO, PREVALECE A INFORMAÇÃO CONTIDA NOS DESENHOS.
 - NBR 9050-20 - NORMA DE ACESSIBILIDADE.
 - LEI DE INCLUSÃO DA PESSOA COM DEFICIÊNCIA Nº 13.146/2015.
 - LEI DE NORMAS GERAIS E CRITÉRIOS BÁSICOS PARA PROMOÇÃO DE ACESSIBILIDADE Nº 10.098/2000.
 - ALTERAÇÕES NESTE PROJETO SOMENTE COM AUTORIZAÇÃO EXPRESSA DO AUTOR
- REFERÊNCIAS:
- PLANILHA DE QUANTITATIVOS
 - MEMORIAL DESCRITIVO E ESPECIFICAÇÕES TÉCNICAS

Arquiteta Maruza Baptista
C.R.C. 171723/SP

Maruza Baptista

PREFEITURA MUNICIPAL DE ABAETETUBA

Maruza Baptista
ARQ^a MARUZA BAPTISTA - CAU:28510-2/PA
171723/SP
Arquiteta
V(AU-A 28510-2)



MARUZA BAPTISTA
ARQUITETURA E URBANISMO

f: 91* 984459467
/ 91* 33350070 / 0080
E-MAIL: maruzabap@gmail.com



PREFEITURA MUNICIPAL DE ABAETETUBA

ASSUNTO: REFORMA DE FEIRAS E REVITALIZAÇÃO DA ÁREA COMERCIAL POPULAR NO MUNICÍPIO DE ABAETETUBA/PA
ÁREA: 3.339,87 m²

LOCAL: MERCADO DO PEIXE - RUA JUSTO CHERMONT - CENTRO MERCADO DE CARNE - AV. DOM PEDRO II
REV: 00 DATA: 10/04
ESCALA: INDICADA

CONTEÚDO: DETALHAMENTO RAMPAS
DESENHO CAD: MNB AMORAS

PRONTO: ARQ
18/24

PRETO	
PADRÃO PENAS	
CORES	PENAS
01	0.10
02	0.20
03	0.30
04	0.40
05	0.50
06	0.60
07	0.20
08	0.05
09	0.1
11	0.6
RESTANTE COR	
0.2	

USAR CADERNO DE PROPOSTAS PARA SELECÇÃO DE EQUIPE RESPONSÁVEL POR ESTES SERVIÇOS

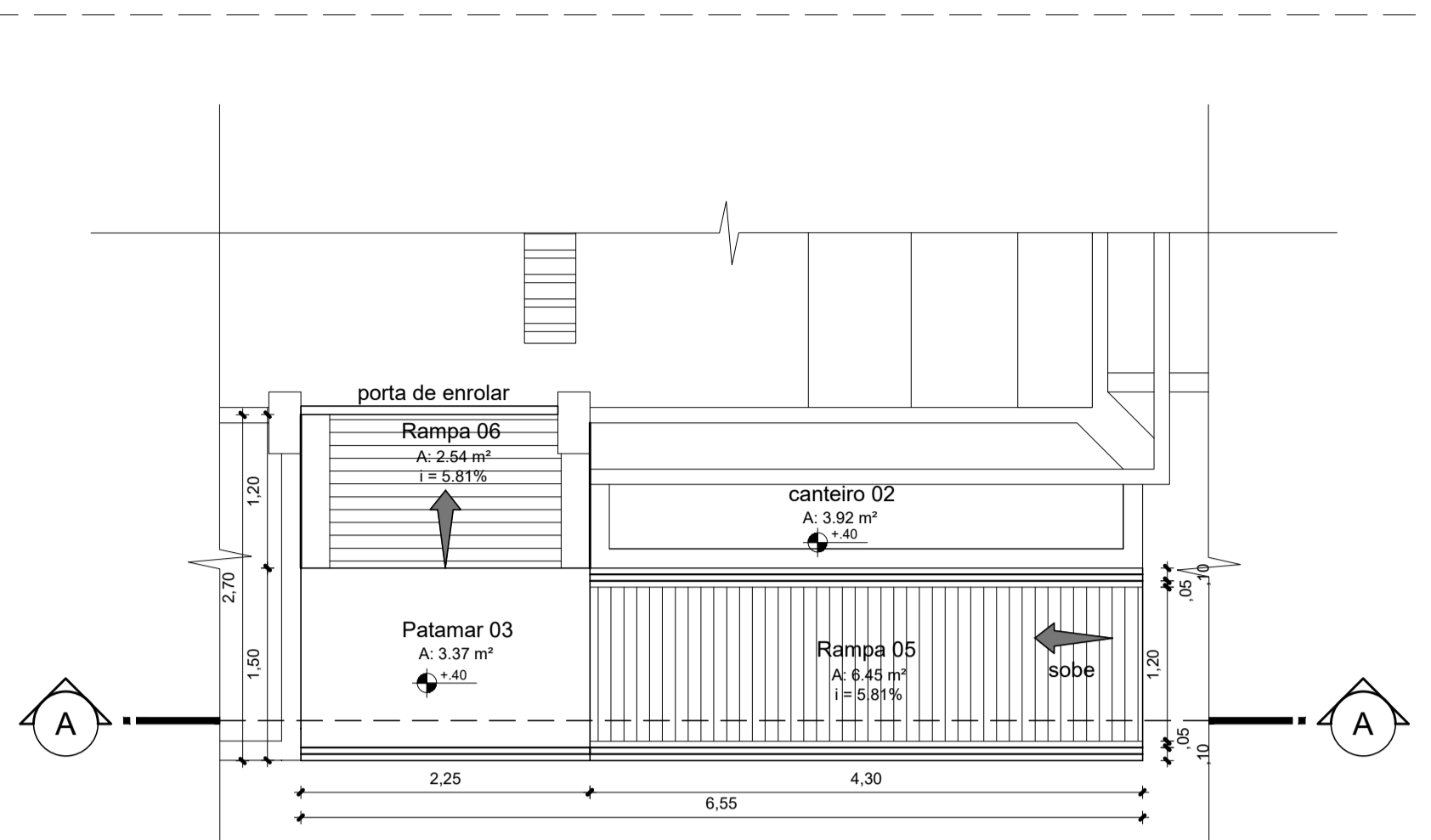

**Planta Baixa
Rampa 05 e 06**
Escala 1/50

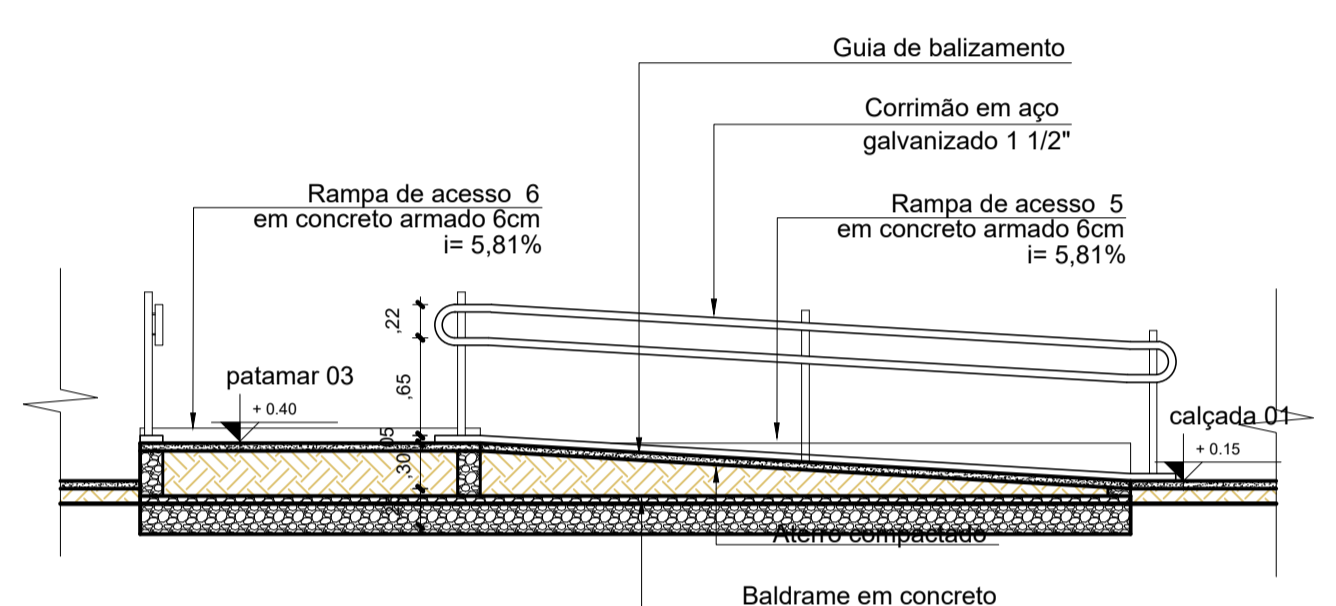

**Rampa 05 e 06
Corte AA**
Escala 1/50

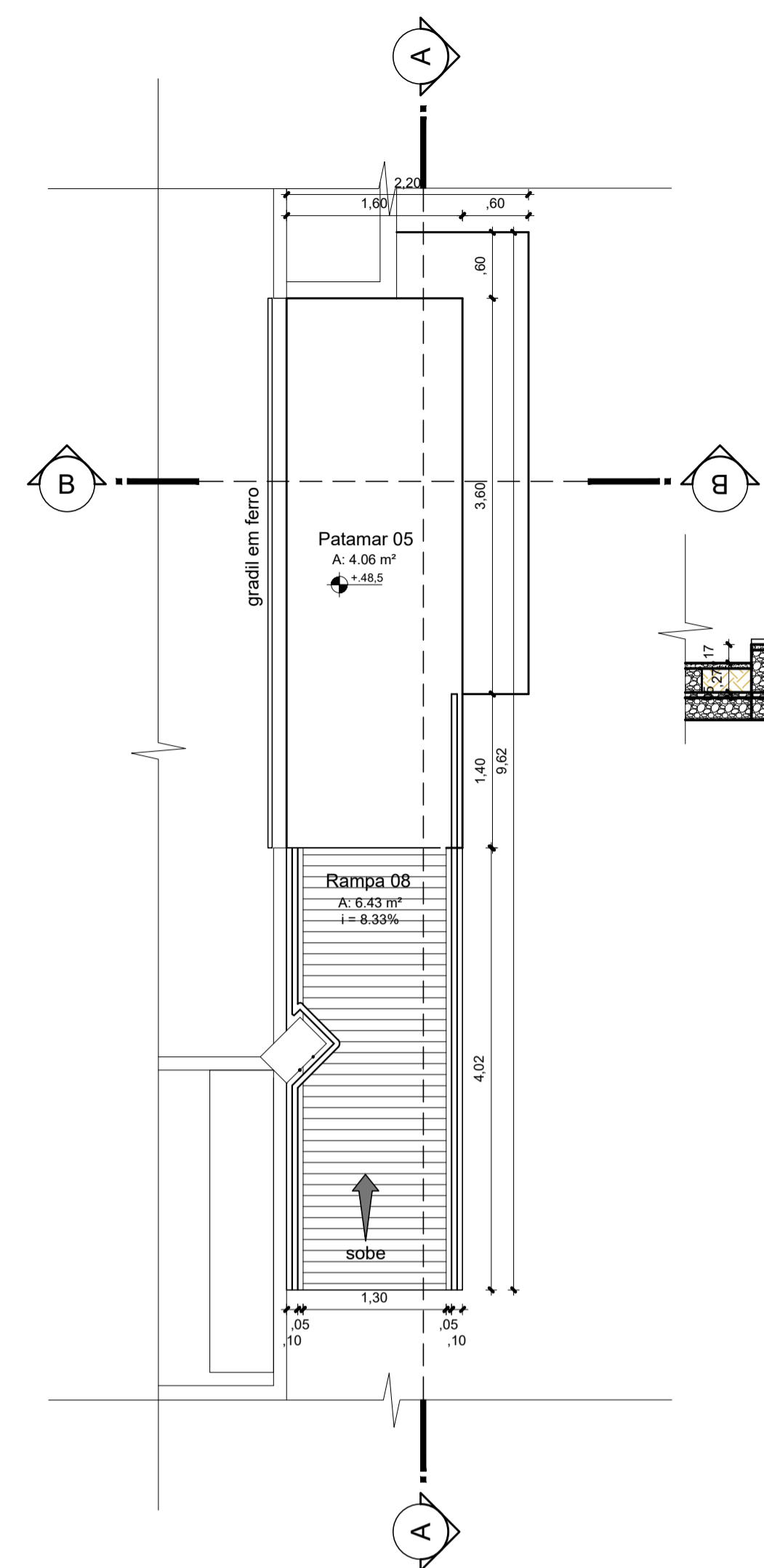

**Planta Baixa
Rampa 08**
Escala 1/50

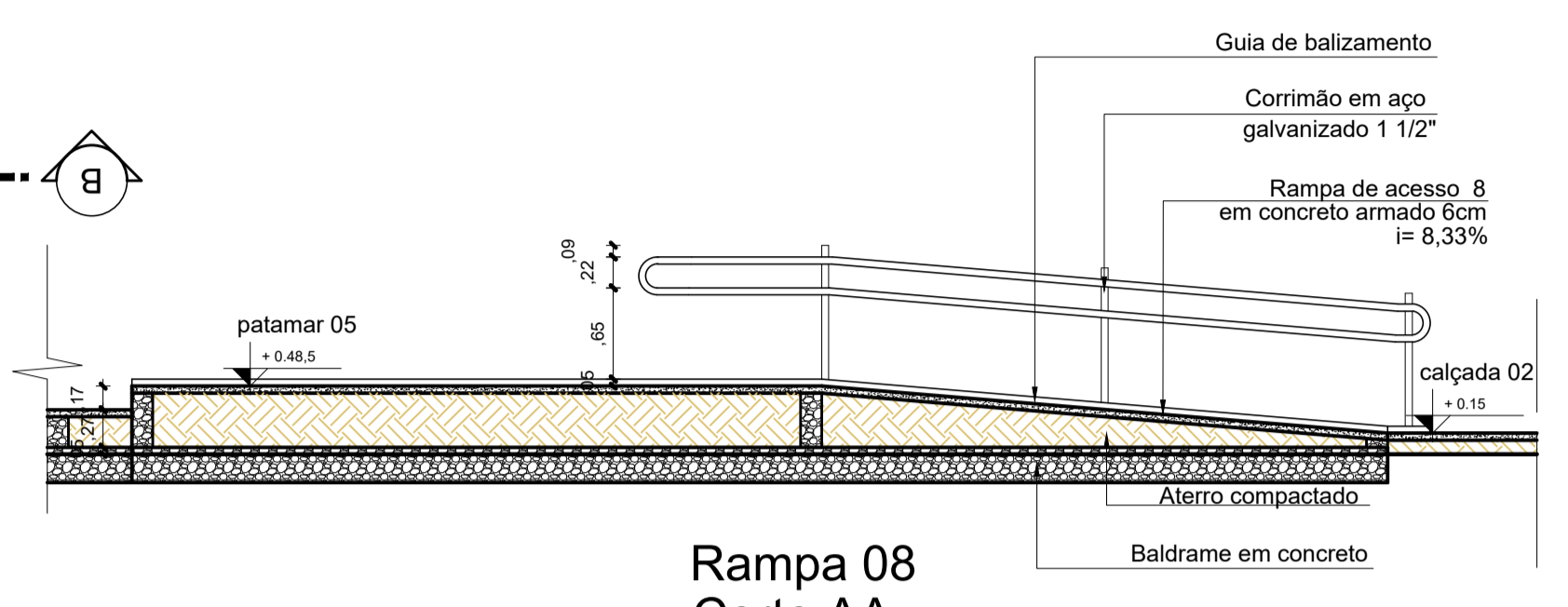

**Rampa 08
Corte AA**
Escala 1/50

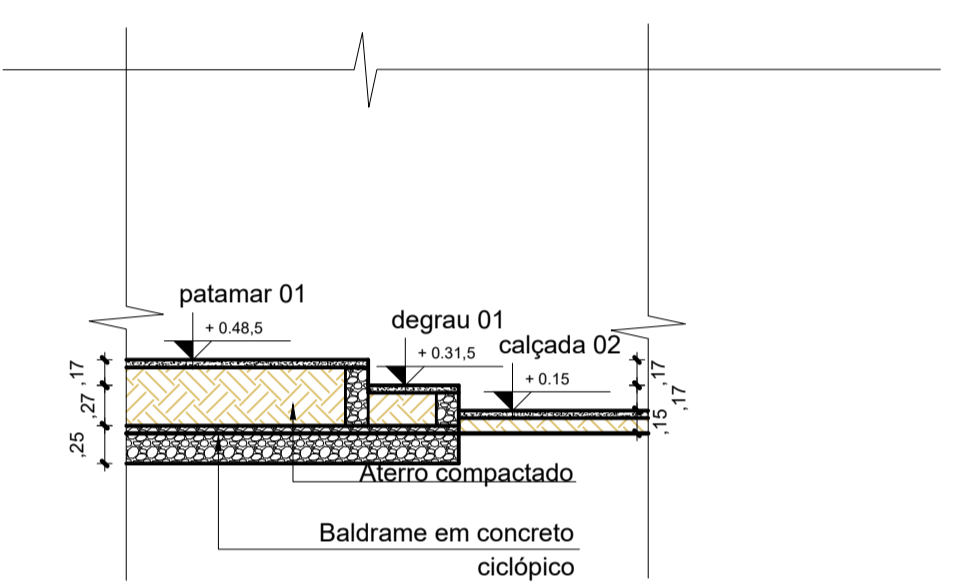

**Rampa 08
Corte BB**
Escala 1/50

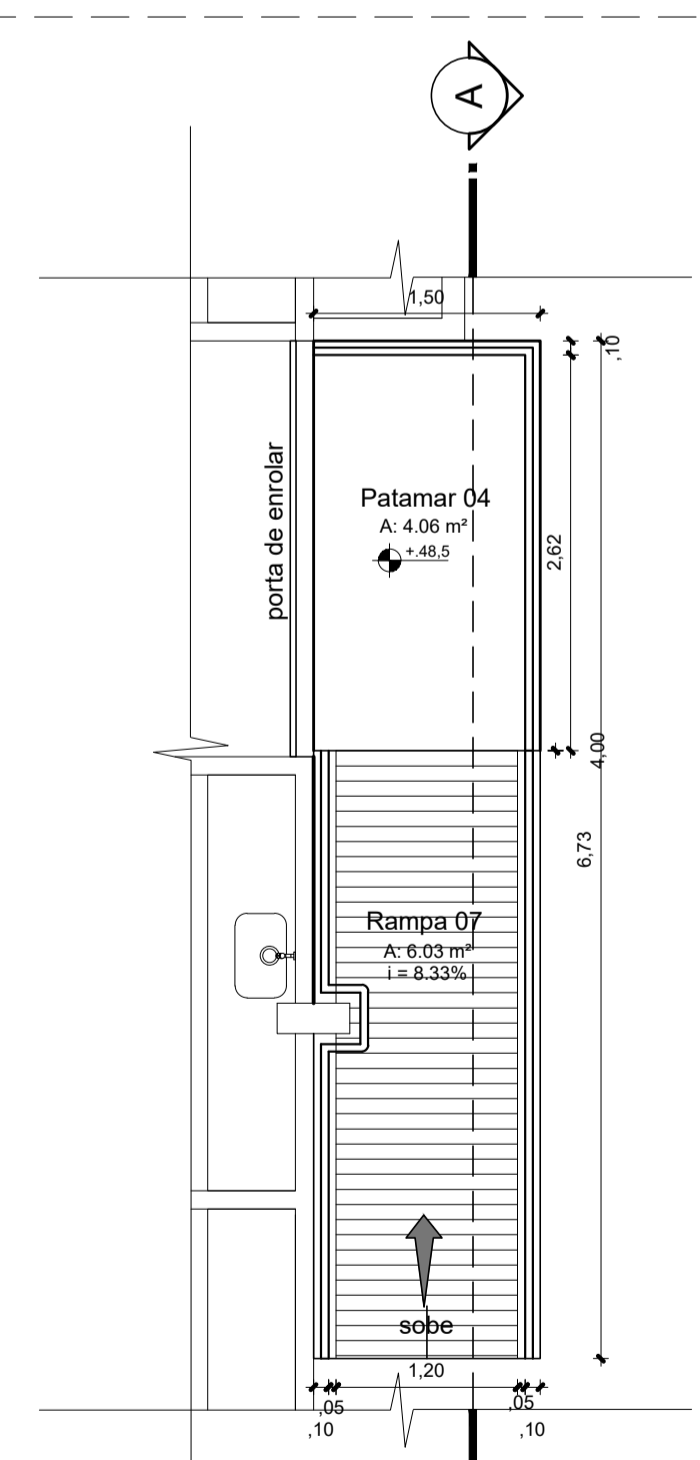

**Planta Baixa
Rampa 07**
Escala 1/50

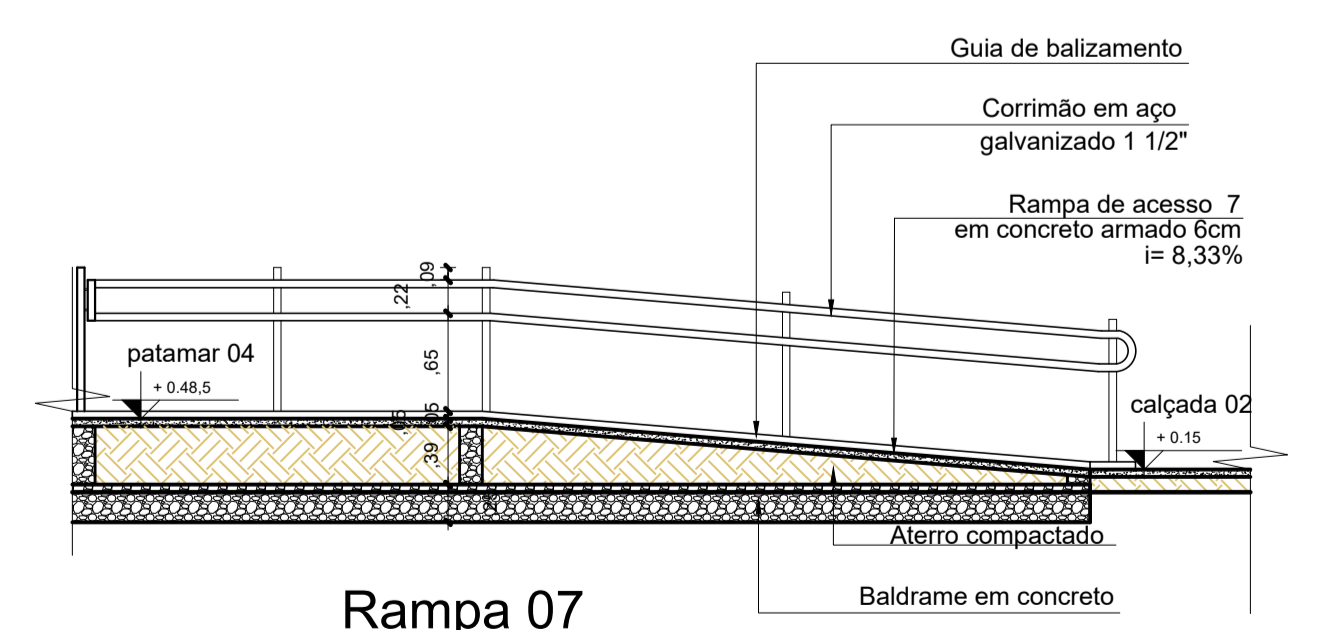

**Rampa 07
Corte AA**
Escala 1/50

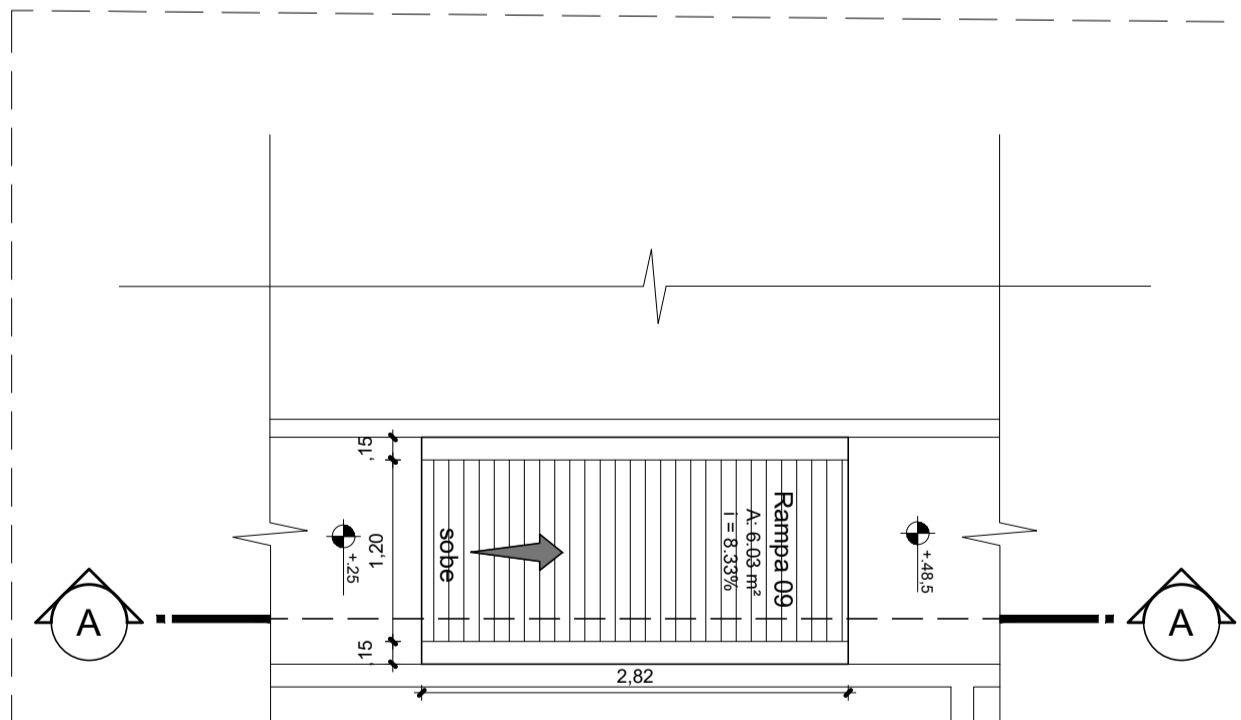

**Planta Baixa
Rampa 09**
Escala 1/50

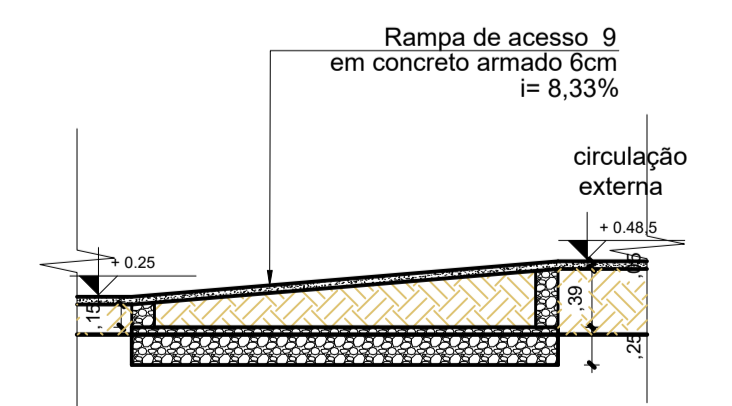

**Rampa 09
Corte AA**
Escala 1/50

- NOTAS**
- MEDIDAS EM METROS.
 - VERIFICAR DETALHES CONSTRUTIVOS
 - EM CASO DE CONFLITO DE INFORMAÇÕES ENTRE O PROJETO GRÁFICO E O MEMORIAL DESCRITIVO, PREVALECE A INFORMAÇÃO CONTIDA NOS DESENHOS.
 - NBR 9050-20 - NORMA DE ACESSIBILIDADE.
 - LEI DE INCLUSÃO DA PESSOA COM DEFICIÊNCIA Nº 13.146/2015.
 - LEI DE NORMAS GERAIS E CRITÉRIOS BÁSICOS PARA PROMOÇÃO DE ACESSIBILIDADE Nº 10.098/2000.
 - ALTERAÇÕES NESTE PROJETO SOMENTE COM AUTORIZAÇÃO EXPRESSA DO AUTOR
- REFERÊNCIAS:
- PLANILHA DE QUANTITATIVOS
 - MEMORIAL DESCRITIVO E ESPECIFICAÇÕES TÉCNICAS

Mário Antonio F. Silva
CONDOMÍNIO SANEAMENTO
TUBARÃO - PE/RS

[Assinatura]

PREFEITURA MUNICIPAL DE ABAETETUBA

[Assinatura]

ARQº MARUZA BAPTISTA CAU: 28510-2/PA
CAU - A 28510-2

PRETO	
PADRÃO PENAS	
CORES	PENAS
01	0.10
02	0.20
03	0.30
04	0.40
05	0.50
06	0.60
07	0.20
08	0.05
09	0.1
11	0.6
RESTANTE COR	
0.2	

MARUZA BAPTISTA
ARQUITETURA E URBANISMO

11 911 984459467
/ 911 33350070 / 0080
E-MAIL: maruzabap@gmail.com

PREFEITURA MUNICIPAL DE
ABAETETUBA

ASSUNTO: REFORMA DE FEIRAS E REVITALIZAÇÃO DA ÁREA COMERCIAL POPULAR NO MUNICÍPIO DE ABAETETUBA/PA

LOCAL: MERCADO DO PEIXE - RUA JUSTO CHÉRMONT - CENTRO MERCADO DE CARNE - AV. DOM PEDRO II

CONTEÚDO: DETALHAMENTO RAMPAIS

DESENHO CAD: MNB AMORAS

DATA: ABR/2022

ÁREA: 3.339,87 m²

REV: 00 DATA: 10/04

ESCALA: INDICADA

PRONALFA

ARQ 19/24

LEGISLAÇÃO: LEI Nº 13.146/2015 - LEI DE INCLUSÃO DA PESSOA COM DEFICIÊNCIA; LEI Nº 10.098/2000 - LEI DE NORMAS GERAIS E CRITÉRIOS BÁSICOS PARA PROMOÇÃO DE ACESSIBILIDADE; NBR 9050-20 - NORMA DE ACESSIBILIDADE.

BOX TIPO 5
Térreo - 7 un

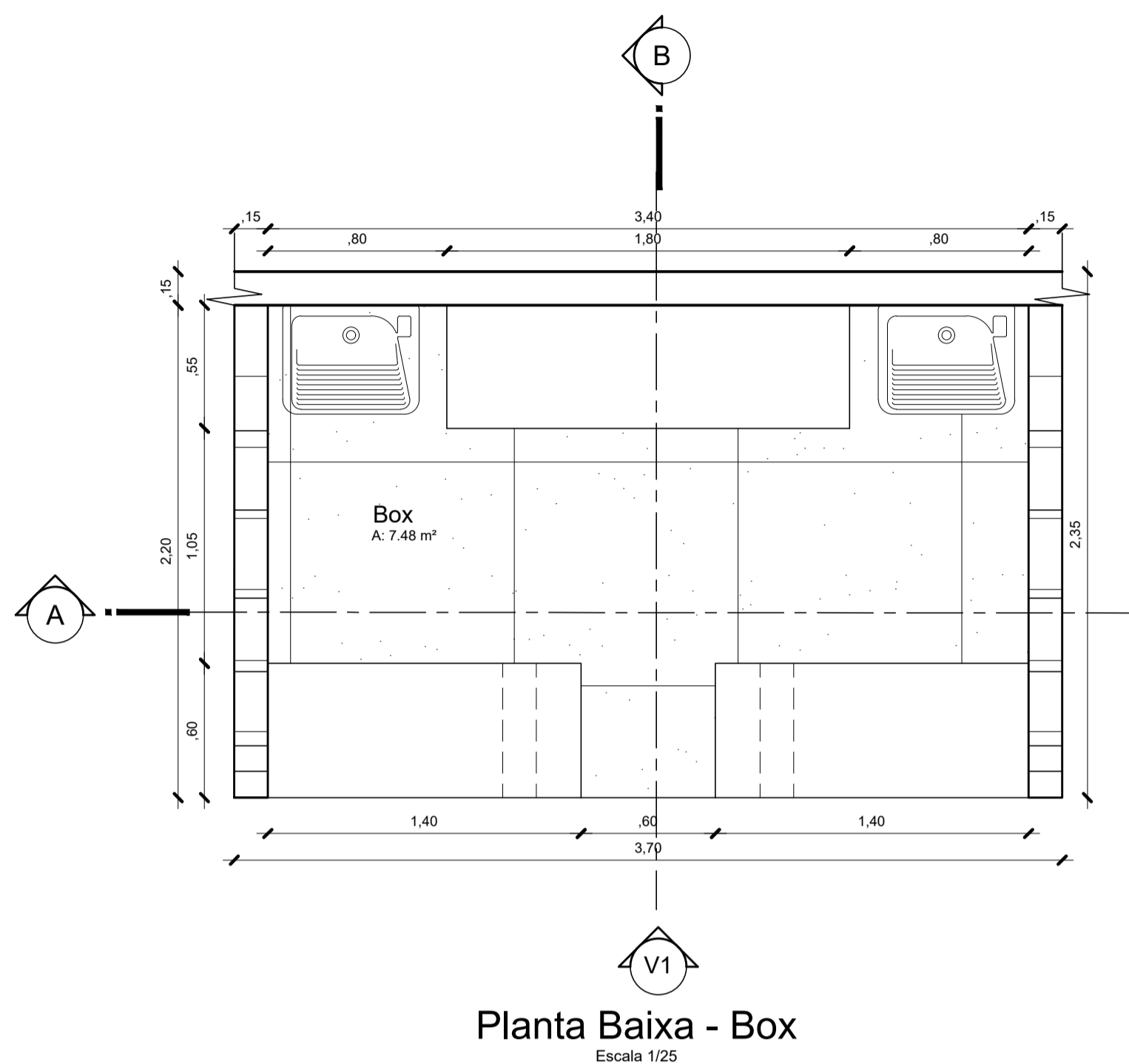

Planta Baixa - Box
Escala 1/25

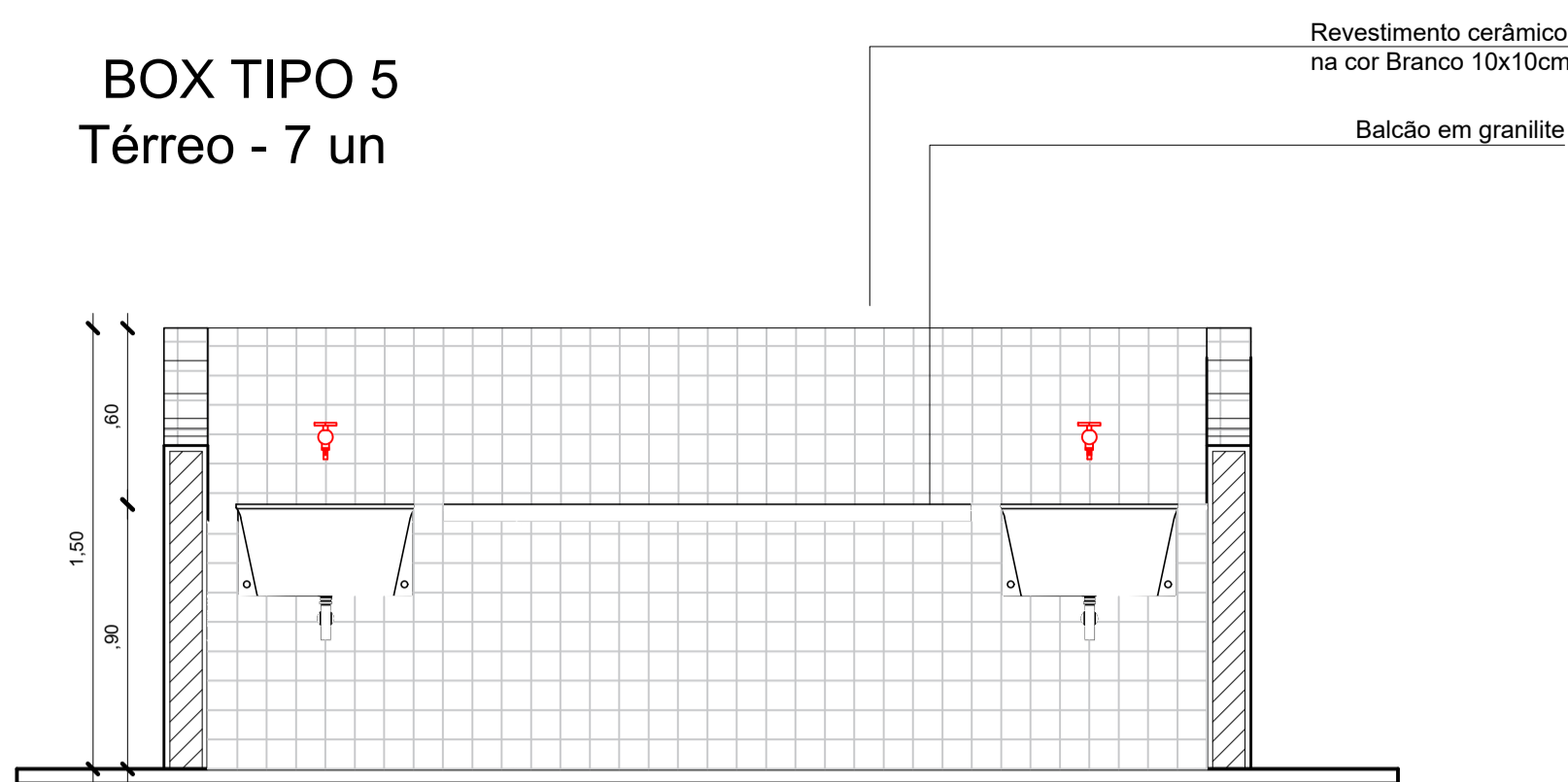

Corte AA
Escala 1/25

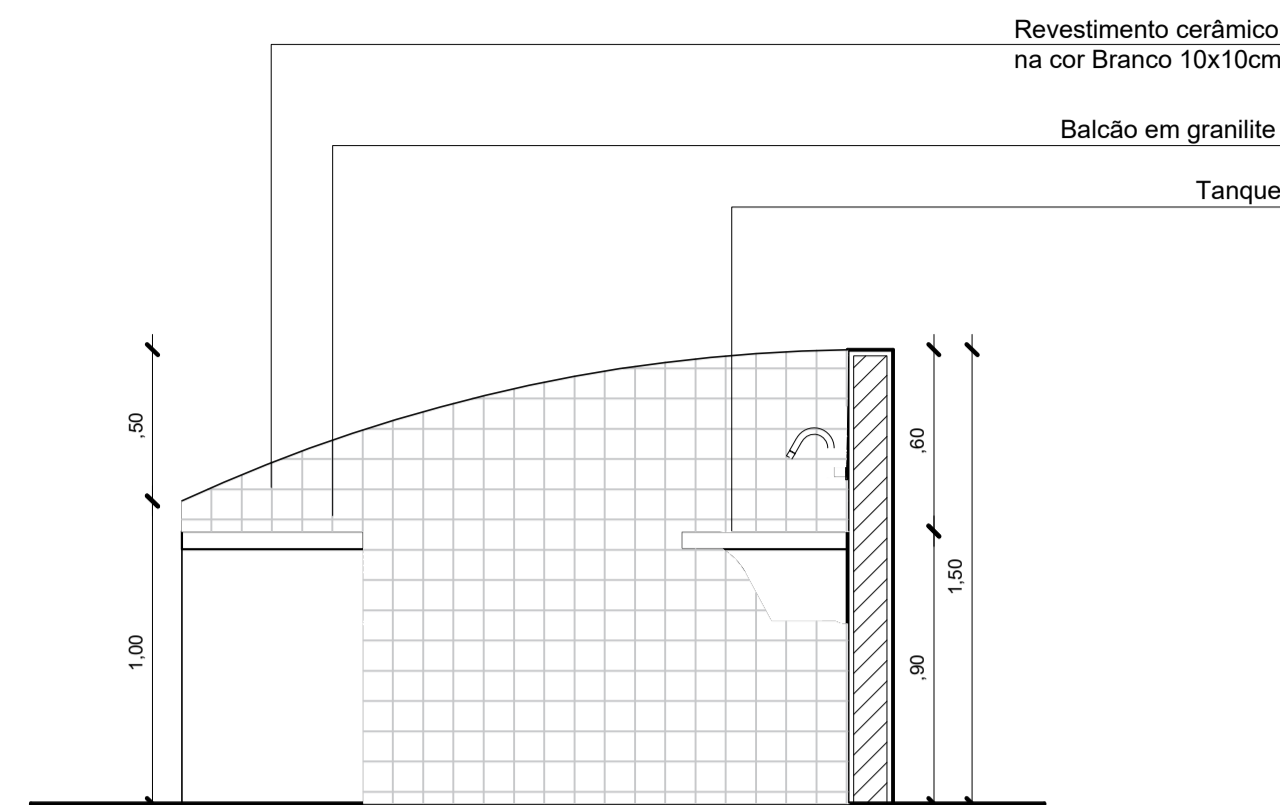

Corte BB
Escala 1/25

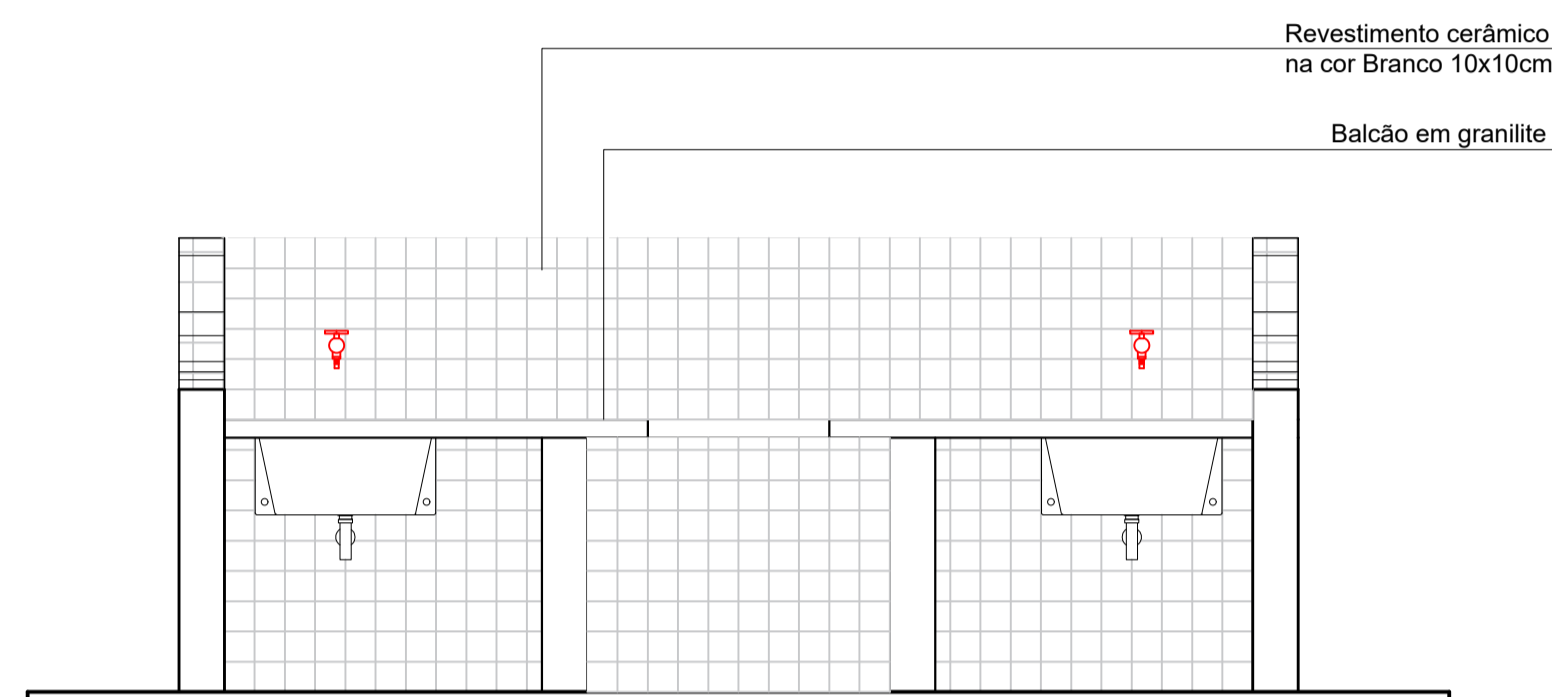

Vista 1
Escala 1/25

- NOTAS**
- MEDIDAS EM METROS.
 - VERIFICAR DETALHES CONSTRUTIVOS
 - EM CASO DE CONFLITO DE INFORMAÇÕES ENTRE O PROJETO GRÁFICO E O MEMORIAL DESCRITIVO, PREVALECE A INFORMAÇÃO CONTIDA NOS DESENHOS.
 - NBR 9050-20 - NORMA DE ACESSIBILIDADE.
 - LEI DE INCLUSÃO DA PESSOA COM DEFICIÊNCIA Nº 13.146/2015.
 - LEI DE NORMAS GERAIS E CRITÉRIOS BÁSICOS PARA PROMOÇÃO DE ACESSIBILIDADE Nº 10.098/2000.
 - ALTERAÇÕES NESTE PROJETO SOMENTE COM AUTORIZAÇÃO EXPRESSA DO AUTOR
- REFERÊNCIAS:
- PLANILHA DE QUANTITATIVOS
 - MEMORIAL DESCRITIVO E ESPECIFICAÇÕES TÉCNICAS

BOX TIPO 6
Térreo - 62 un

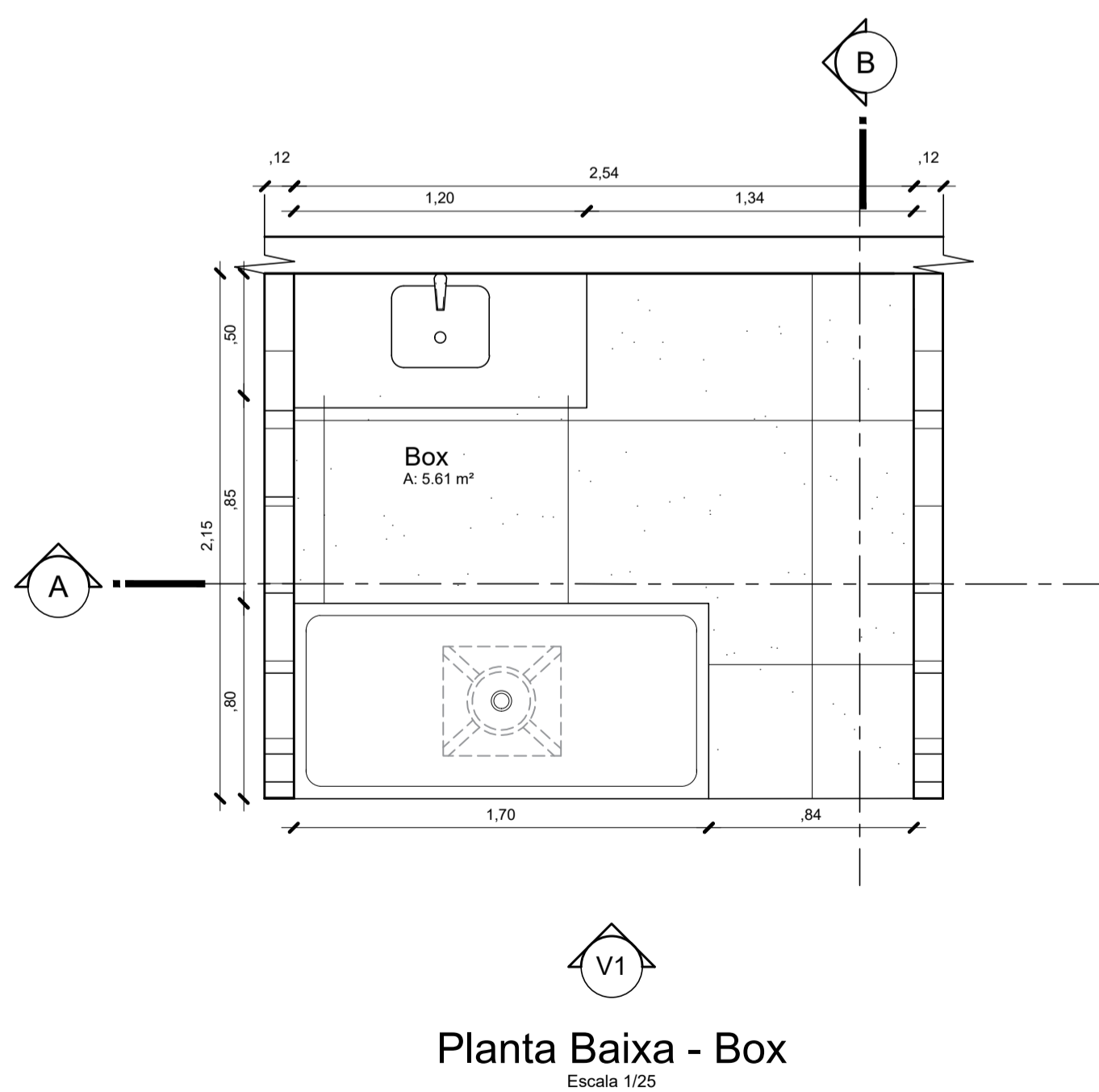

Planta Baixa - Box
Escala 1/25

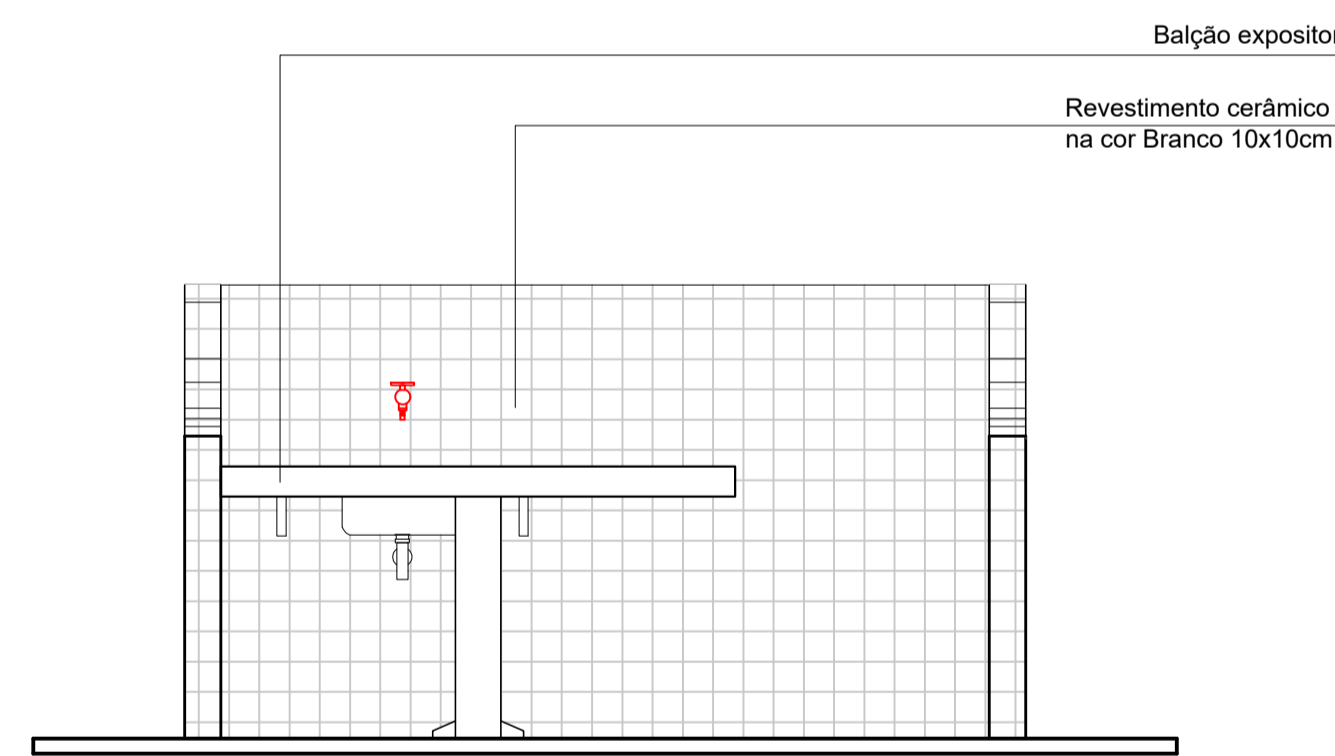

Vista 1
Escala 1/25

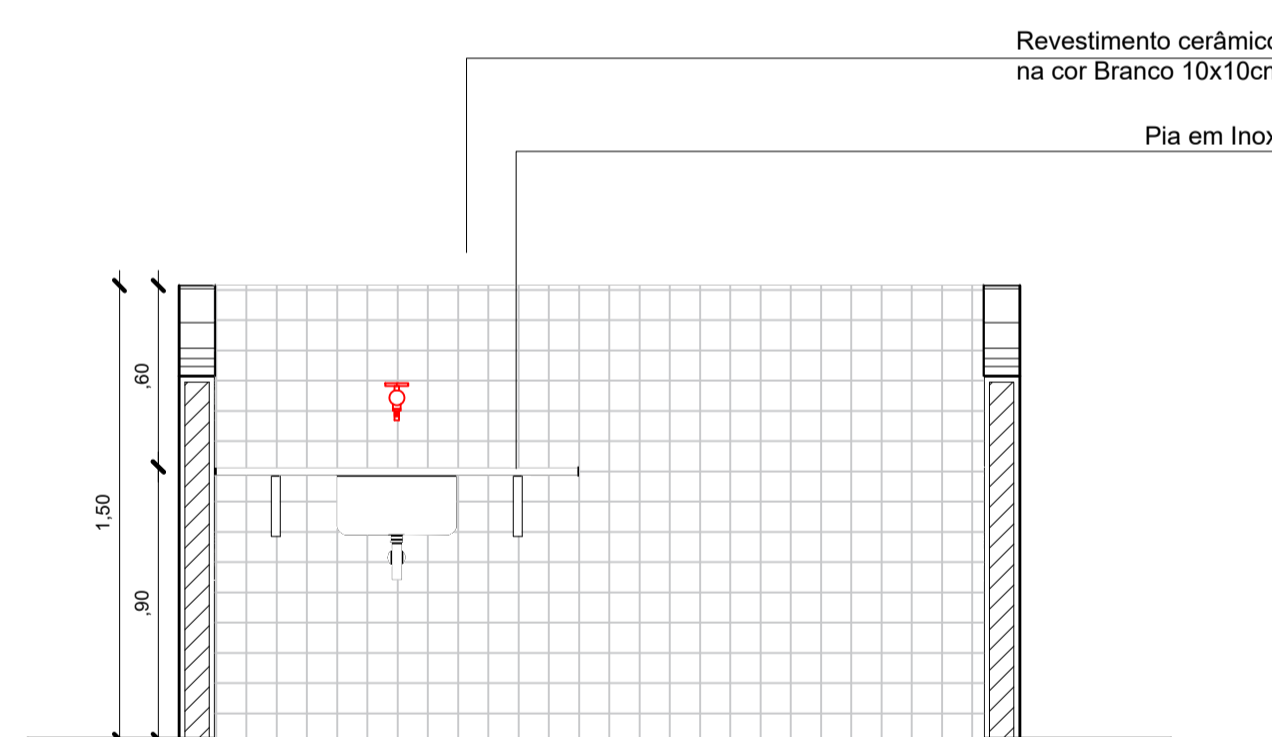

Corte AA
Escala 1/25

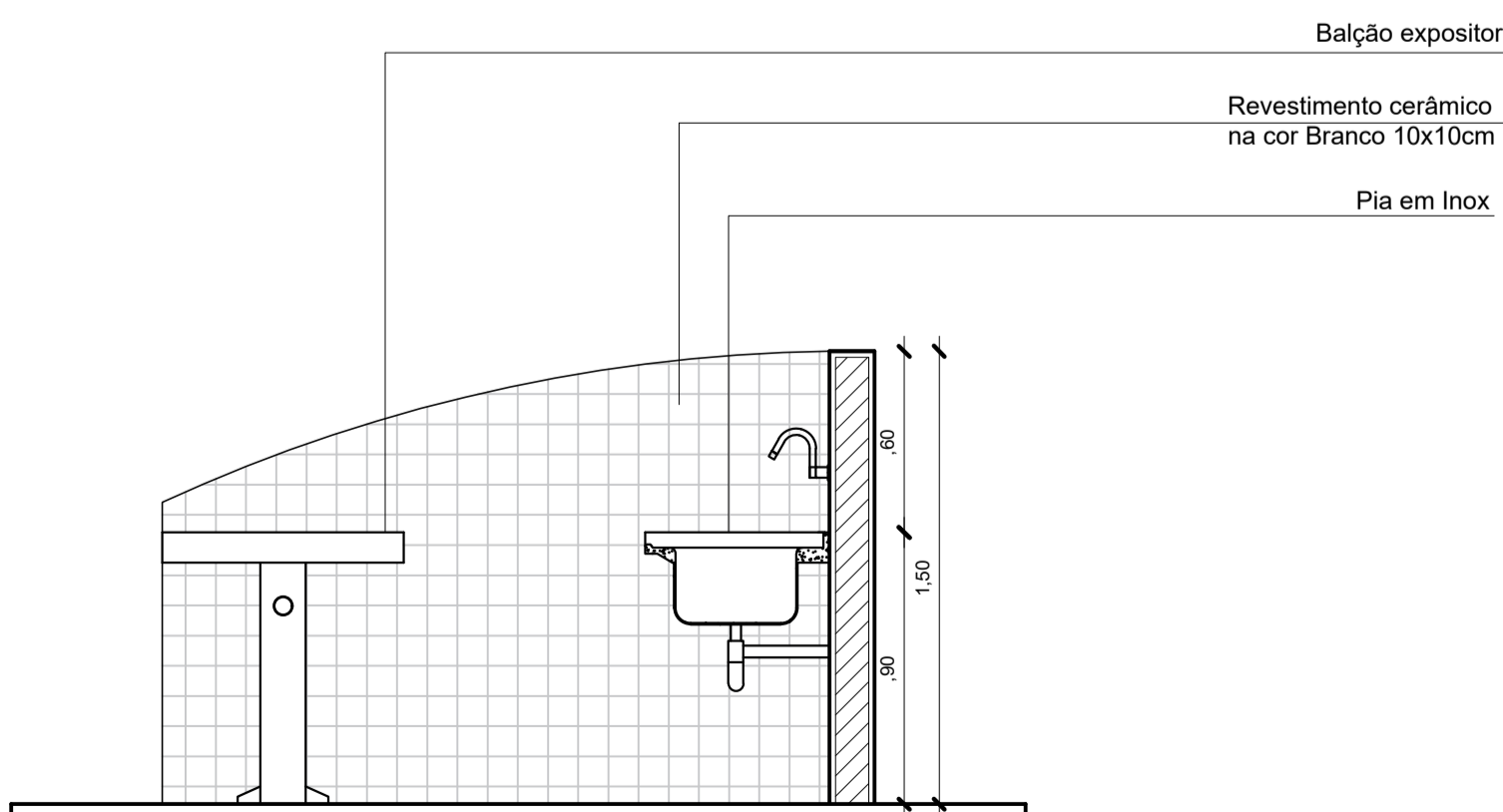

Corte BB
Escala 1/25

PRETO	
PADRÃO PENAS	
CORES	PENAS
01	0.10
02	0.20
03	0.30
04	0.40
05	0.50
06	0.60
07	0.20
08	0.05
09	0.1
11	0.6
RESTANTE COR	
0.2	

PROPRIETARIO: PREFEITURA MUNICIPAL DE ABAETETUBA

PROJETO: ARQª MARUZA BAPTISTA - CAU:28510-2/PA

Arquiteta
CALLE A 28510-2

<p>MARUZA BAPTISTA ARQUITETURA E URBANISMO</p> <p>1: 91* 984459467 / 91* 33350070 / 0080 E-MAIL: maruzabap@gmail.com</p>	<p>PREFEITURA MUNICIPAL DE ABAETETUBA</p>	<p>ASSUNTO: REFORMA DE FEIRAS E REVITALIZAÇÃO DA ÁREA COMERCIAL POPULAR NO MUNICÍPIO DE ABAETETUBA/PA</p>	<p>DATA: ABR/2022</p>
		<p>LOCAL: MERCADO DO PEIXE - RUA JUSTO CHERMONT - CENTRO MERCADO DE CARNE - AV. DOM PEDRO II</p>	<p>REVISÃO: 00 DATA: 10/04</p> <p>ESCALA: INDICADA</p>
<p>CONTEÚDO: DETALHAMENTO BOXES</p>	<p>DESENHO CAD: MNB AMORAS</p>	<p>PRIMEIRA: ARQ 22/24</p>	

BOX TIPO 7
Térreo - 2 un

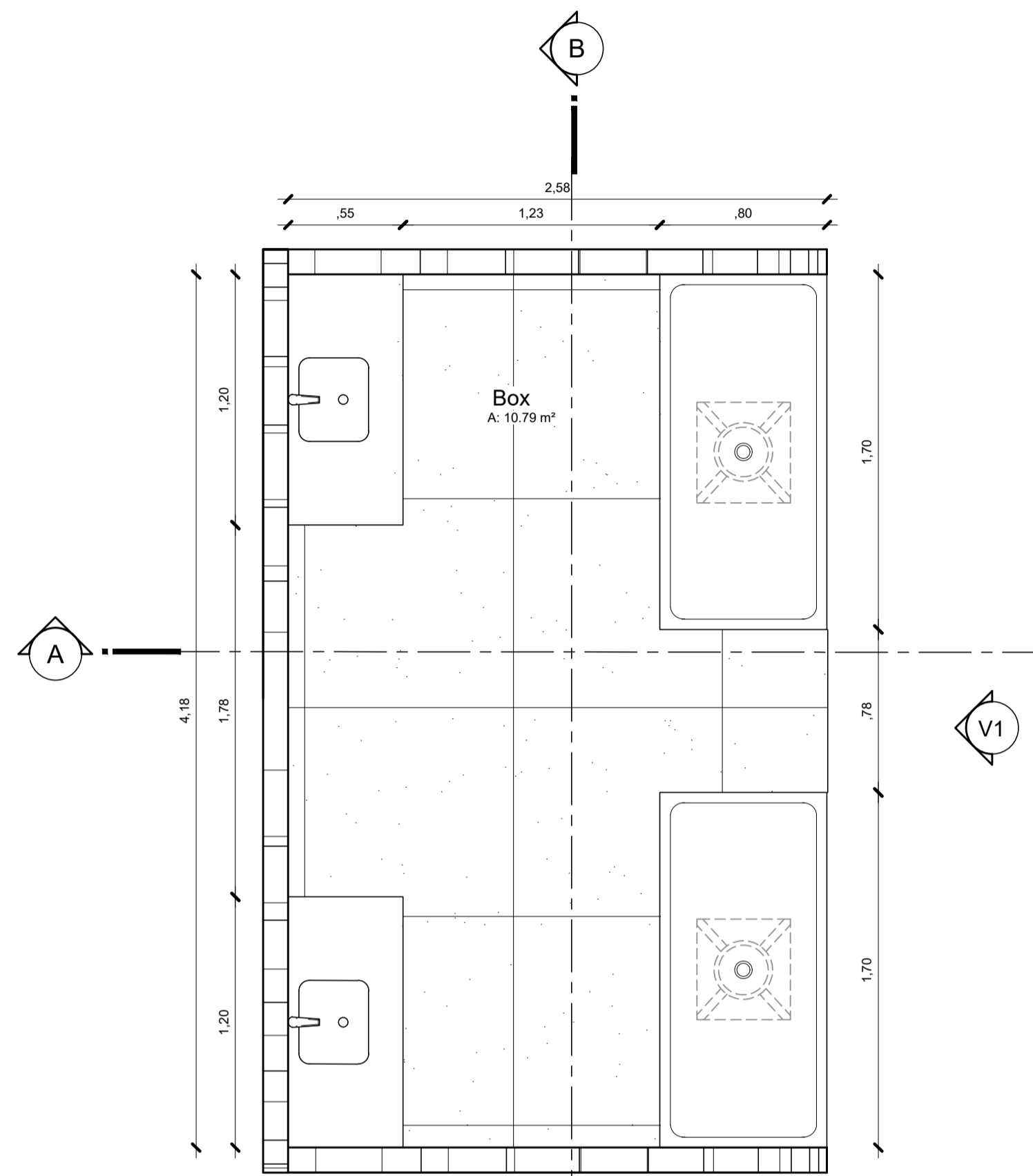

Planta Baixa - Box
Escala 1/25

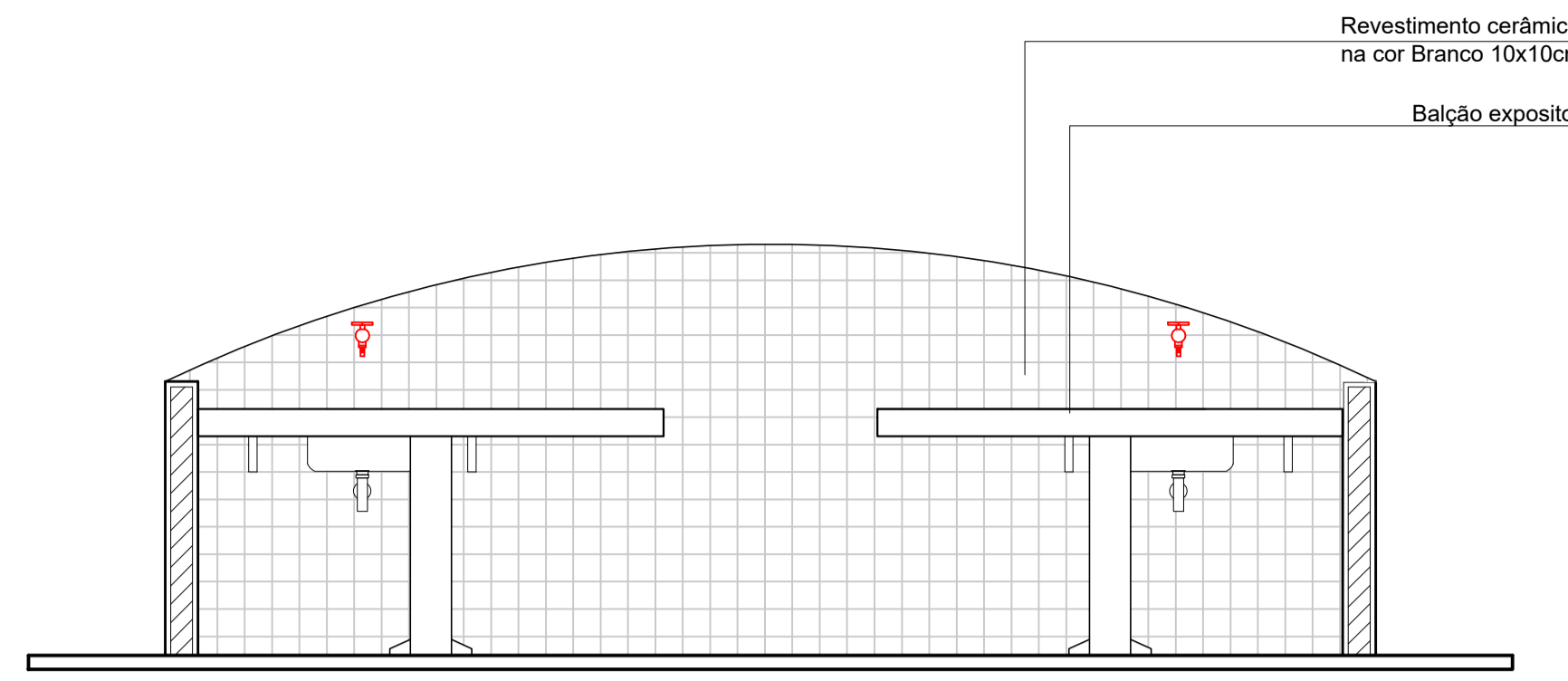

Vista 1
Escala 1/25

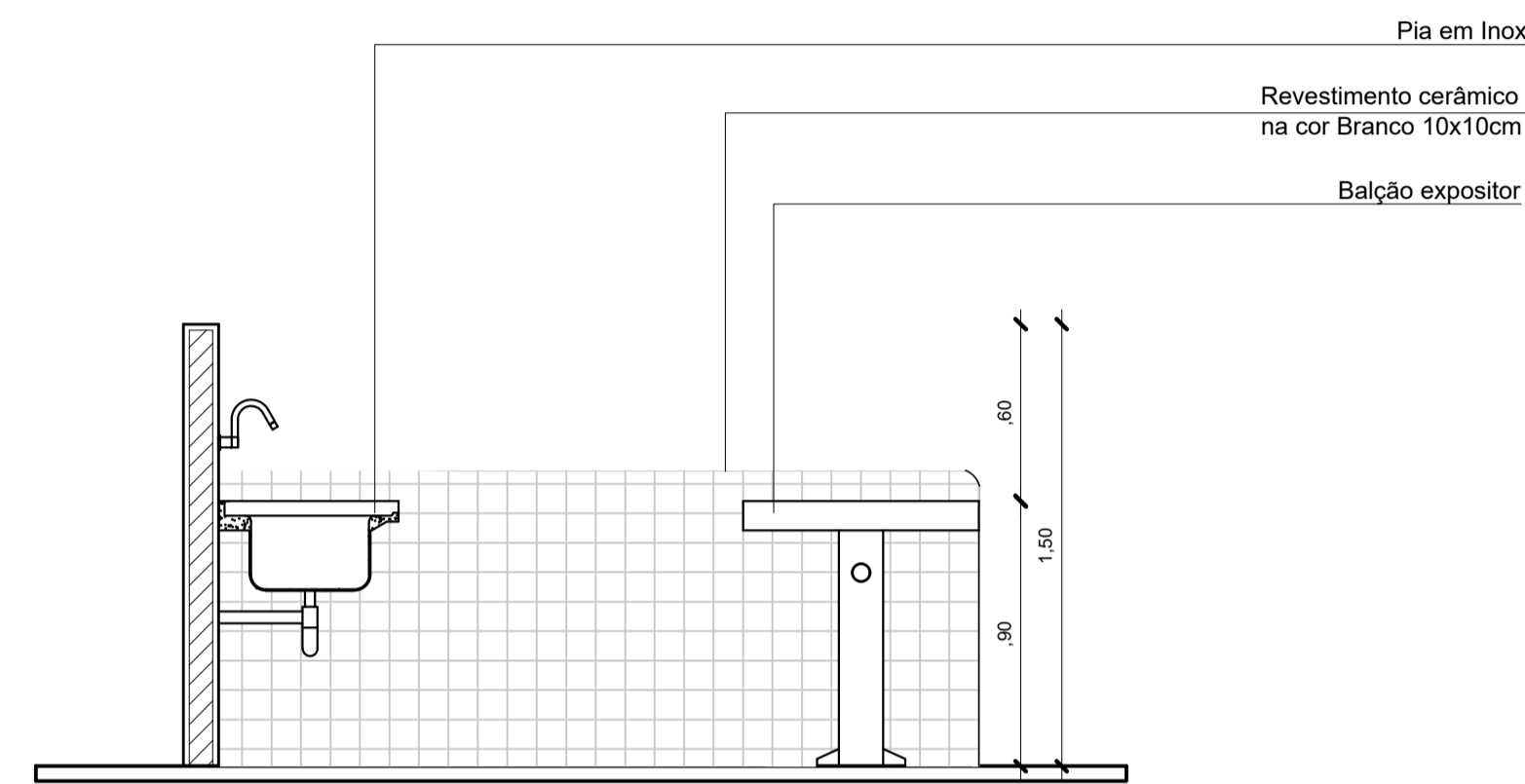

Corte AA
Escala 1/25

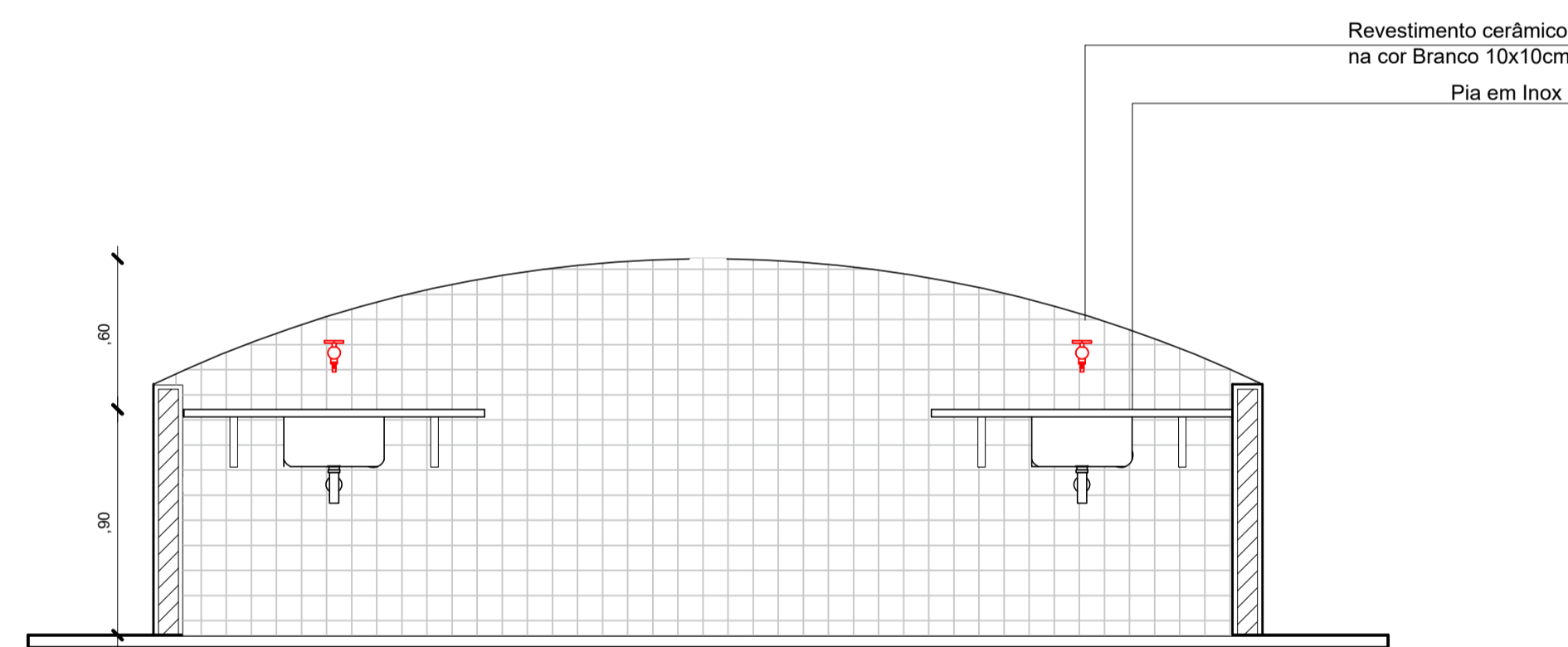

Corte BB
Escala 1/25

FRUTEIRA

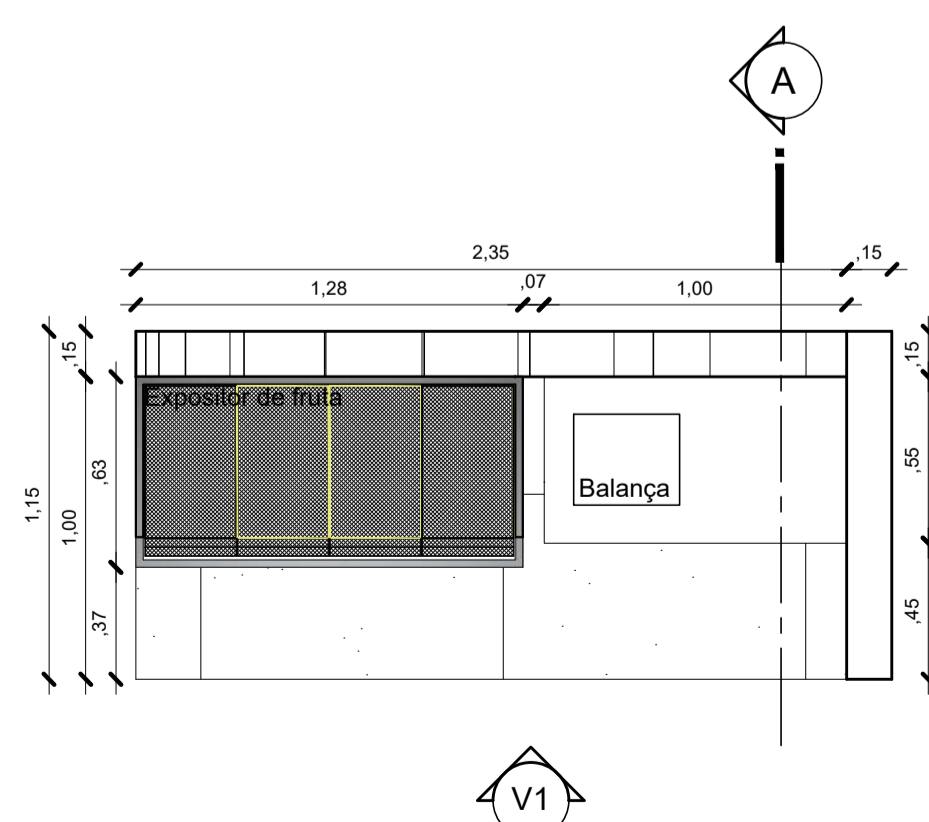

Planta Baixa - Fruteira
Escala 1/25

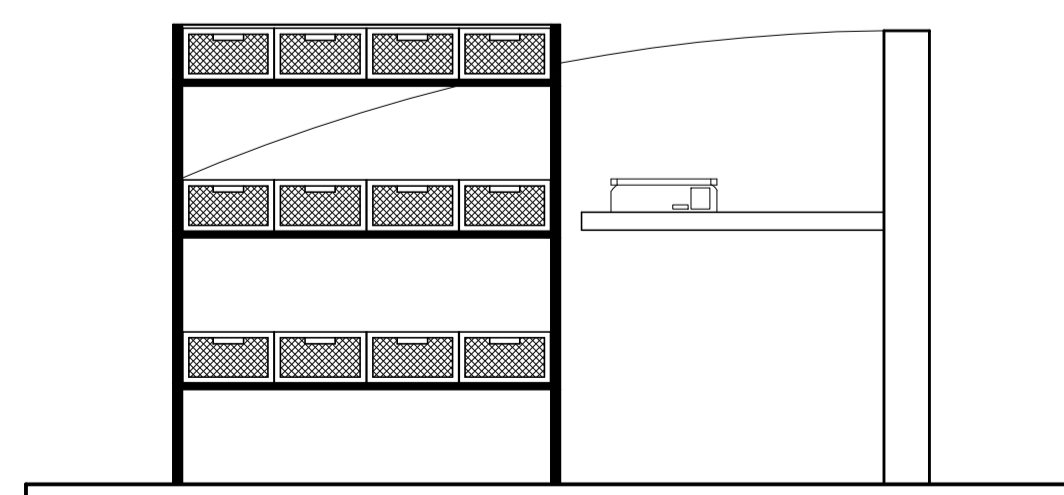

Vista 1
Escala 1/25

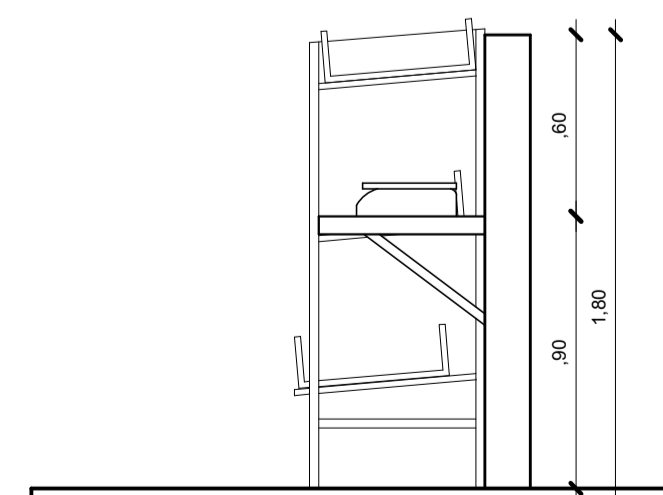

Corte AA
Escala 1/25

- NOTAS**
- MEDIDAS EM METROS.
 - VERIFICAR DETALHES CONSTRUTIVOS
 - EM CASO DE CONFLITO DE INFORMAÇÕES ENTRE O PROJETO GRÁFICO E O MEMORIAL DESCRITIVO, PREVALECE A INFORMAÇÃO CONTIDA NOS DESENHOS.
 - NBR 9050-20 - NORMA DE ACESSIBILIDADE.
 - LEI DE INCLUSÃO DA PESSOA COM DEFICIÊNCIA Nº 13.146/2015.
 - LEI DE NORMAS GERAIS E CRITÉRIOS BÁSICOS PARA PROMOÇÃO DE ACESSIBILIDADE Nº 10.098/2000.
 - ALTERAÇÕES NESTE PROJETO SOMENTE COM AUTORIZAÇÃO EXPRESSA DO AUTOR
- REFERÊNCIAS:**
- PLANILHA DE QUANTITATIVOS
 - MEMORIAL DESCRITIVO E ESPECIFICAÇÕES TÉCNICAS

Mário Antonio F. Silva
MÁRIO ANTONIO F. SILVA
CÓDIGO DE REGISTRO: 2012/00012
PROFESSOR R. 00012

Proprietário

PROPRIETÁRIO: PREFEITURA MUNICIPAL DE ABAETETUBA

Arquiteta

PROJETO: ARQª MARUZA BAPTISTA - CAU:28510-2/PA
1171224-2021/110
Arquiteta
CAU - A 28510-2

PRETO	
PADRÃO PENAS	
CORES	PENAS
01	0.10
02	0.20
03	0.30
04	0.40
05	0.50
06	0.60
07	0.20
08	0.05
09	0.1
11	0.6
RESTANTE COR	
0.2	

MARUZA BAPTISTA
ARQUITETURA E URBANISMO

11 911 984459467
/ 911 33350070 / 0080
E-MAIL: maruzabap@gmail.com

PREFEITURA MUNICIPAL DE ABAETETUBA

ASSUNTO: REFORMA DE FEIRAS E REVITALIZAÇÃO DA ÁREA COMERCIAL POPULAR NO MUNICÍPIO DE ABAETETUBA/PA	DATA: ABRIL/2022
LOCAL: MERCADO DO PEIXE - RUA JUSTO CHERMONT - CENTRO MERCADO DE CARNE - AV. DOM PEDRO II	REV: 00 DATA: 10/04
CONTEÚDO: DETALHAMENTO BOXES	ESCALA: INDICADA
DESENHO CAD: MNB AMORAS	PRIMEIRA: ARQ 23/24

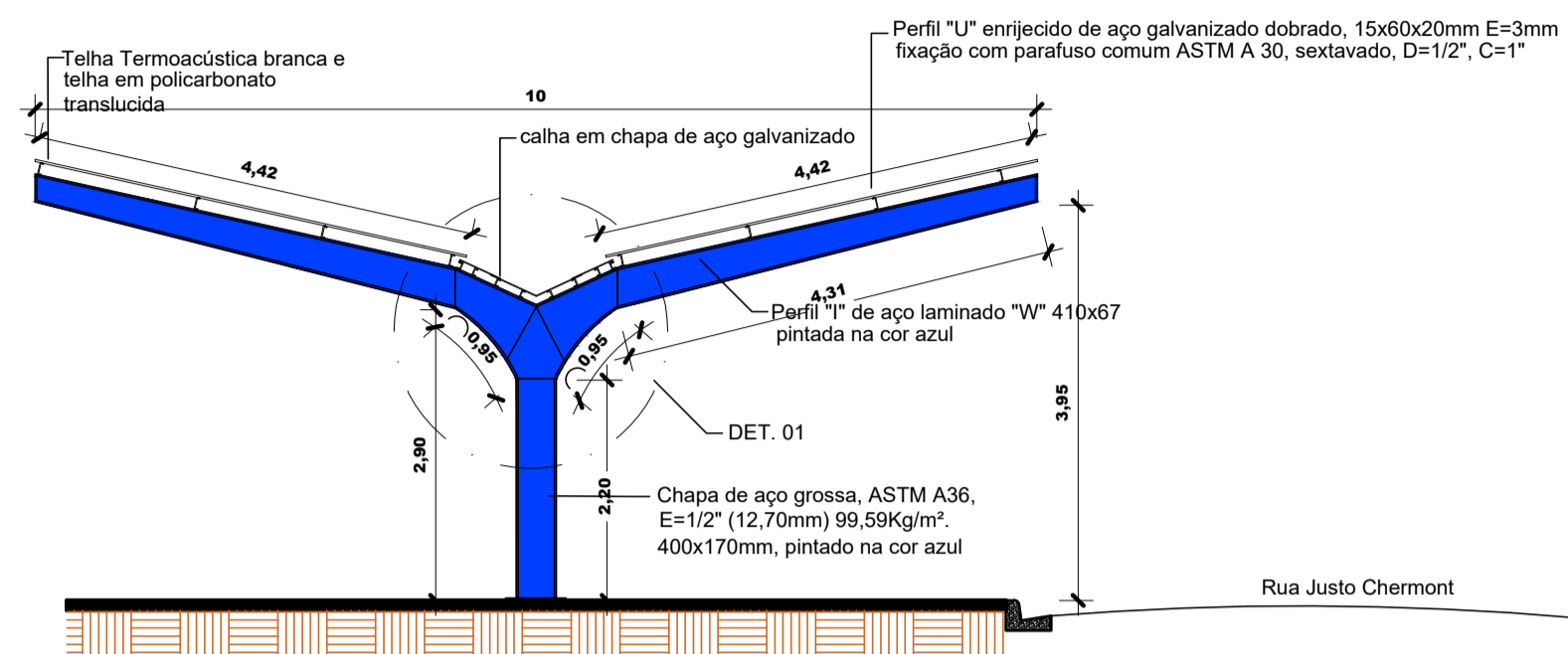

Elevação 01
Escala 1/75

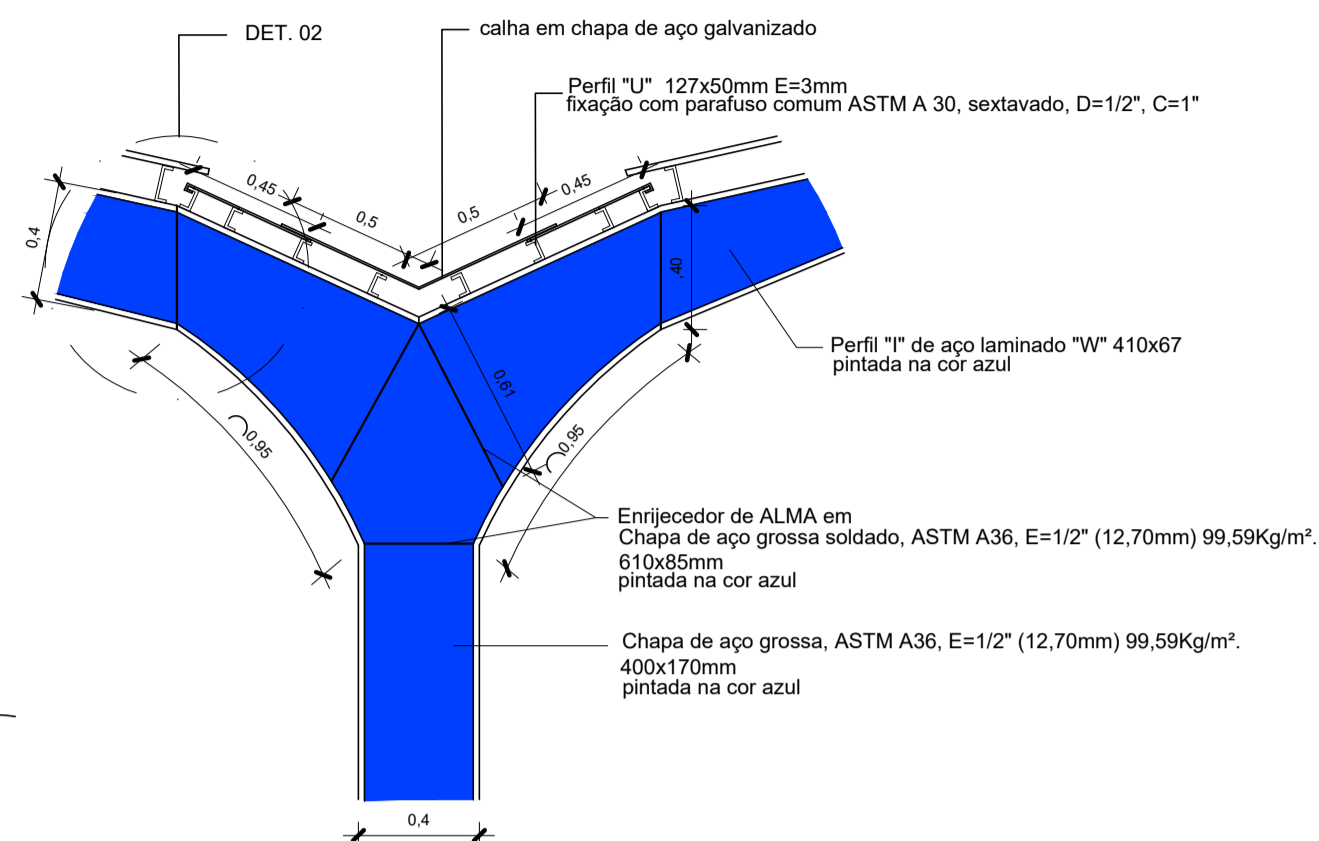

Detalhe 01
Escala 1/25

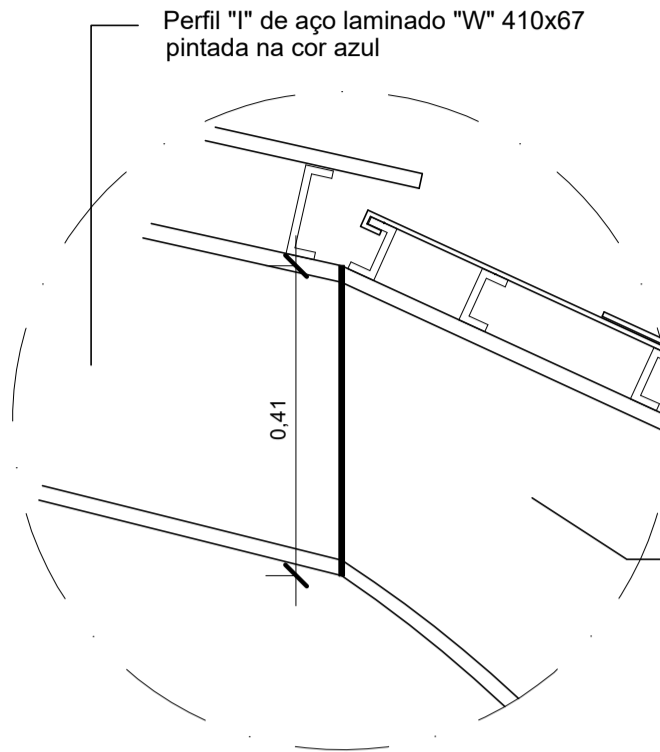

Det. 02 União dos Perfis
Escala 1/10

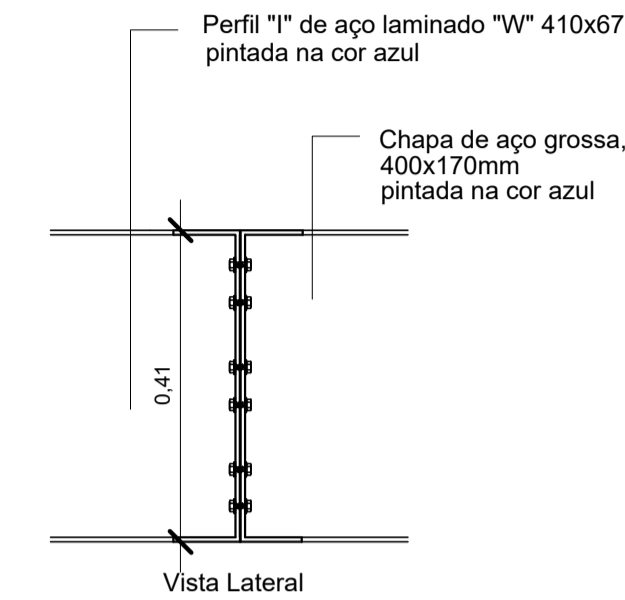

Vista Lateral

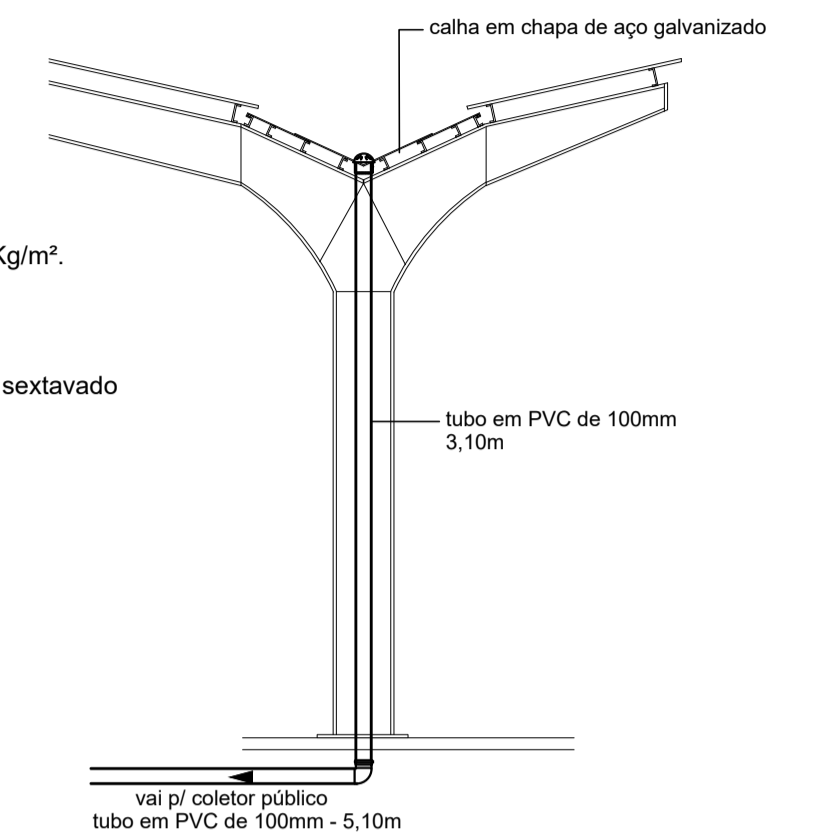

Det. Drenagem Pluvial
Escala 1/50

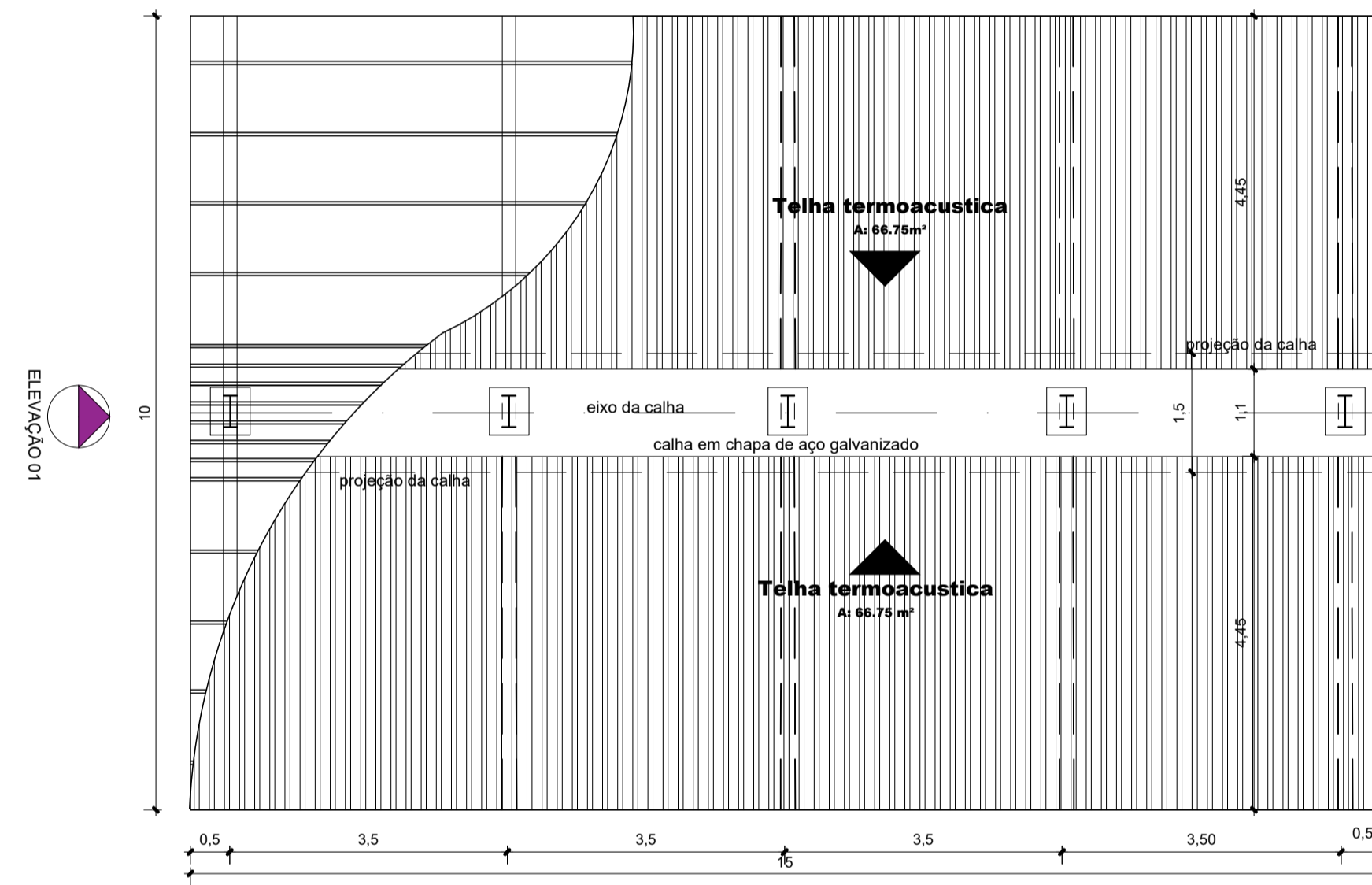

Planta de Cobertura 01/02
Escala 1/75

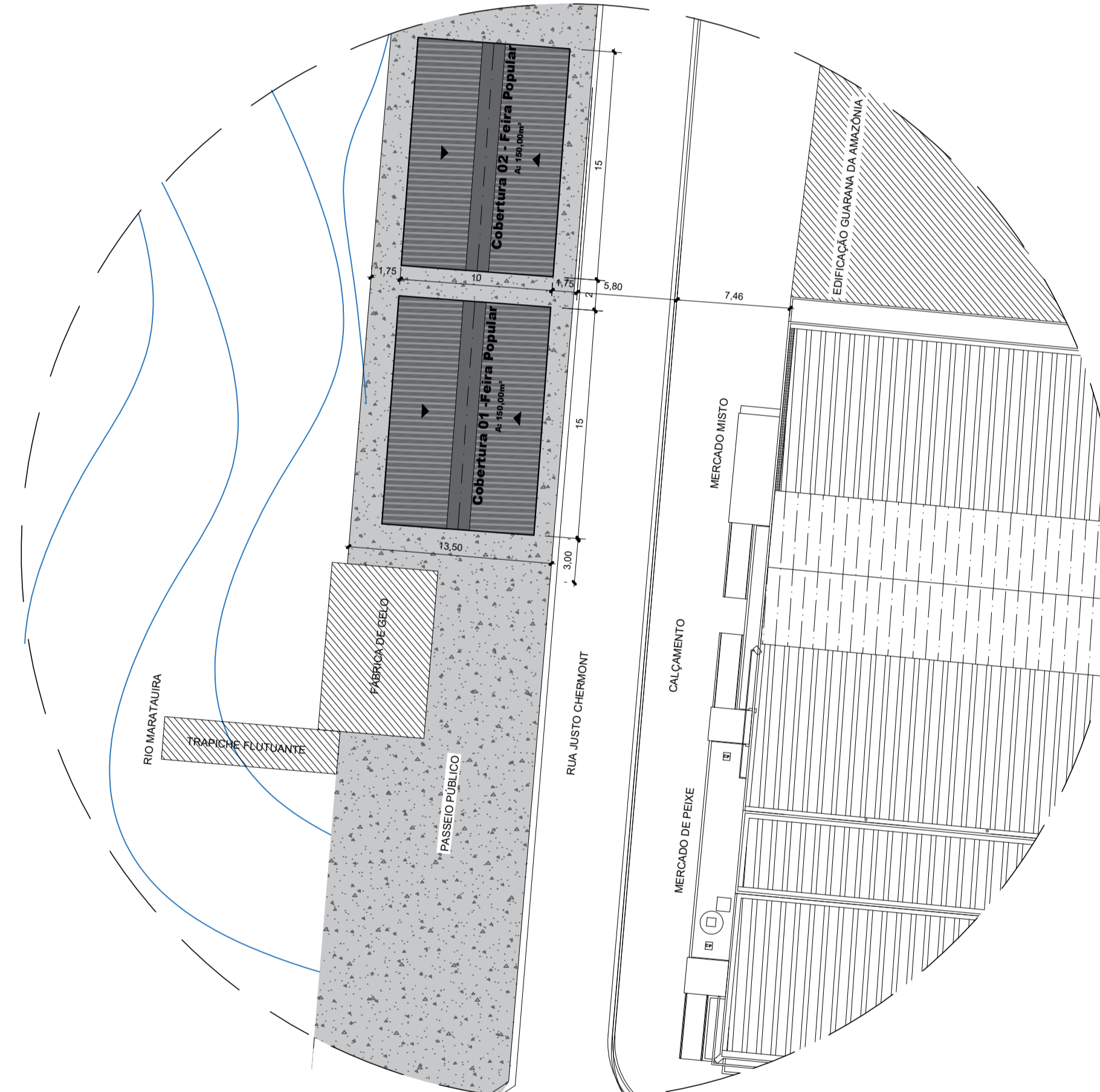

Implantação Feira Popular - Cobertura
Escala 1/300

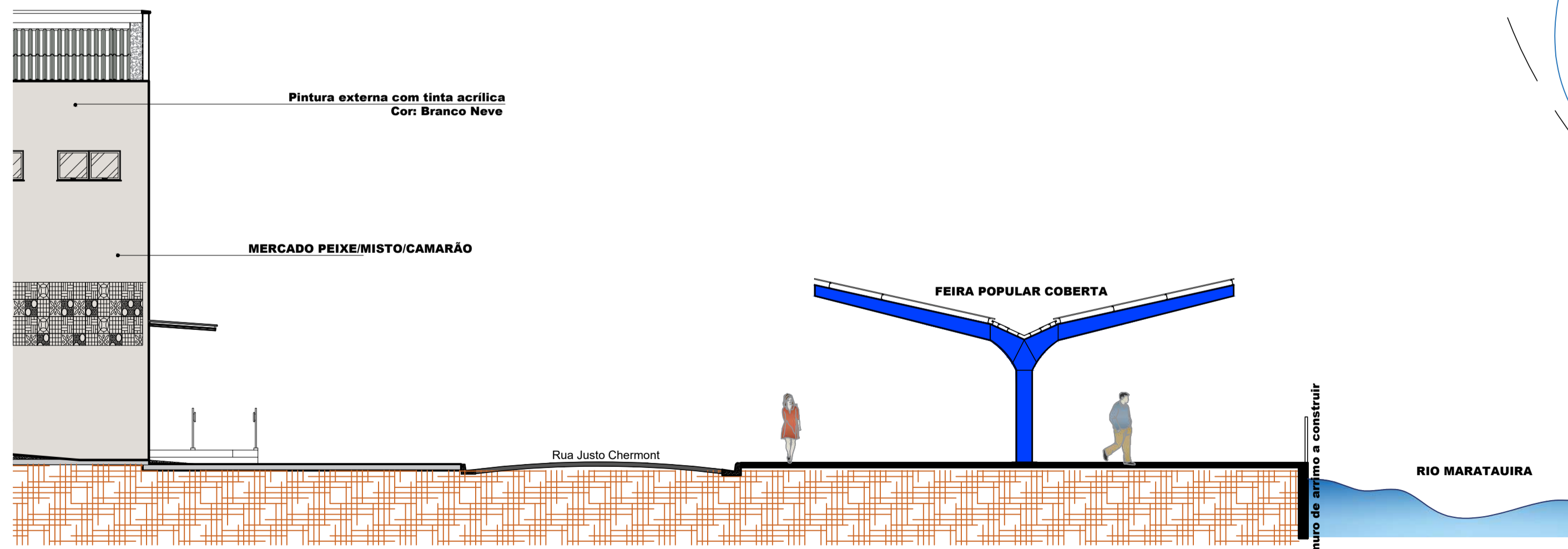

Corte
Escala 1/100

- NOTAS**
- MEDIDAS EM METROS;
 - VERIFICAR DETALHES CONSTRUTIVOS
 - EM CASO DE CONFLITO DE INFORMAÇÕES ENTRE O PROJETO GRÁFICO E O MEMORIAL DESCRITIVO, PREVALECE A INFORMAÇÃO CONTIDA NOS DESENHOS;
 - NBR 9050-20 - NORMA DE ACESSIBILIDADE
 - LEI DE INCLUSÃO DA PESSOA COM DEFICIÊNCIA Nº 13.146/2015.
 - LEI DE NORMAS GERAIS E CRITÉRIOS BÁSICOS PARA PROMOÇÃO DE ACESSIBILIDADE Nº 10.098/2000.
 - ALTERAÇÕES NESTE PROJETO SOMENTE COM AUTORIZAÇÃO EXPRESSA DO AUTOR
- REFERÊNCIAS:**
- PLANILHA DE QUANTITATIVOS
 - MEMORIAL DESCRITIVO E ESPECIFICAÇÕES TÉCNICAS

Marliza Baptista
Arquiteta

PROPRIETÁRIO: PREFEITURA MUNICIPAL DE ABAETETUBA

PROJETO: ARQª MARUZA BAPTISTA - CAU:28510-2/PA

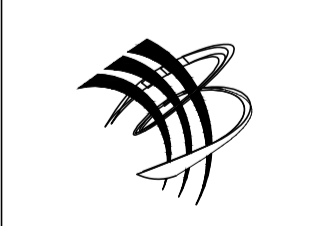

ASSUNTO: REFORMA DE FEIRAS E REVITALIZAÇÃO DA ÁREA COMERCIAL POPULAR NO MUNICÍPIO DE ABAETETUBA/PA	DATA: ABRIL/2022
LOCAL: MERCADO DO PEIXE - RUA JUSTO CHERMONT - CENTRO MERCADO DE CARNE - AV. DOM PEDRO II	REV: 00 DATA: 10/04
CONTEÚDO: MERCADO MISTO - MERCADO DE PEIXE - MERCADO DO CAMARÃO	ESCALA: INDICADA
DESENHO CAD: PLANTA BAIXA GERAL - PAV. TERREO	PRONOME: ARQ 24/24
DESENHO CAD: MNB AMORAS	

PRETO	
PADRÃO PENAS	
CORES	PENAS
01	0.10
02	0.20
03	0.30
04	0.40
05	0.50
06	0.60
07	0.20
08	0.05
09	0.1
11	0.6
RESTANTE COR	
0.2	

OBRIGADO POR SEU PROJETO. O PROJETO É DE SUAS RESPONSABILIDADES. O PROJETO É DE SUAS RESPONSABILIDADES. O PROJETO É DE SUAS RESPONSABILIDADES.