

PREFEITURA MUNICIPAL DE ABAETETUBA SEMEC - SECRETARIA MUNICIPAL DE EDUCAÇÃO			
Escola: ESCOLA COM 2 SALAS DE AULAS			
Conteúdo: PROJETO ARQUITETÔNICO	Área Construída 210,92 m²	Obra: CONSTRUÇÃO DE ESCOLA COM 2 SALAS DE AULA ESCOLA 08 DE DEZEMBRO LOCAL: RIO ACARAJÓ	Resp. Técnico: ENGº ESP CIVIL MILLENO RAMOS DE SOUZA
Desenho: ENGº ESP CIVIL MILLENO RAMOS DE SOUZA	Escala: INDICADA	Data: FEVEREIRO 2023	Projeto: PLANTA BAIXA
Local da Obra: ABAETETUBA-PARÁ			Prancha: 01-03

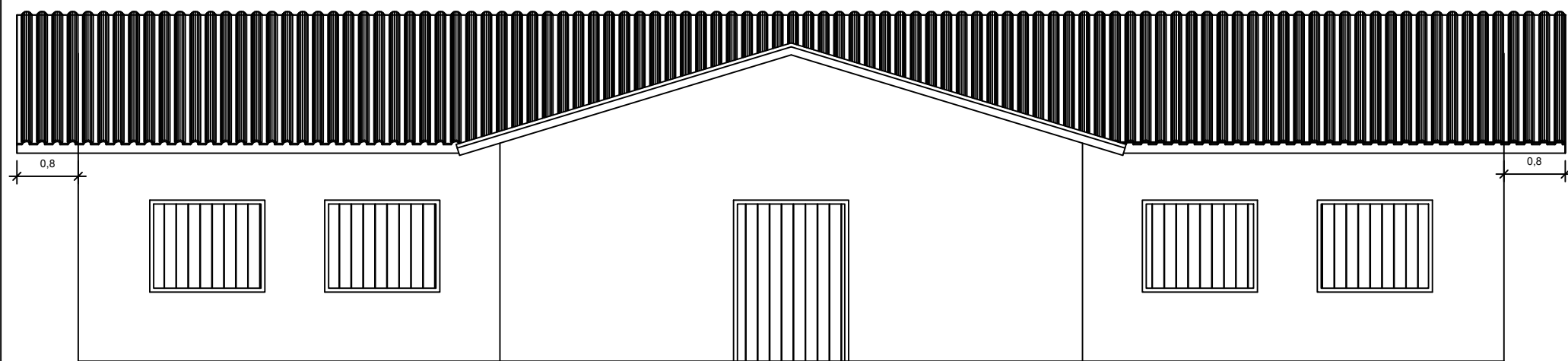

Beiral em Madeira 0,8

3

FACHADA Principal
Escala 1/50

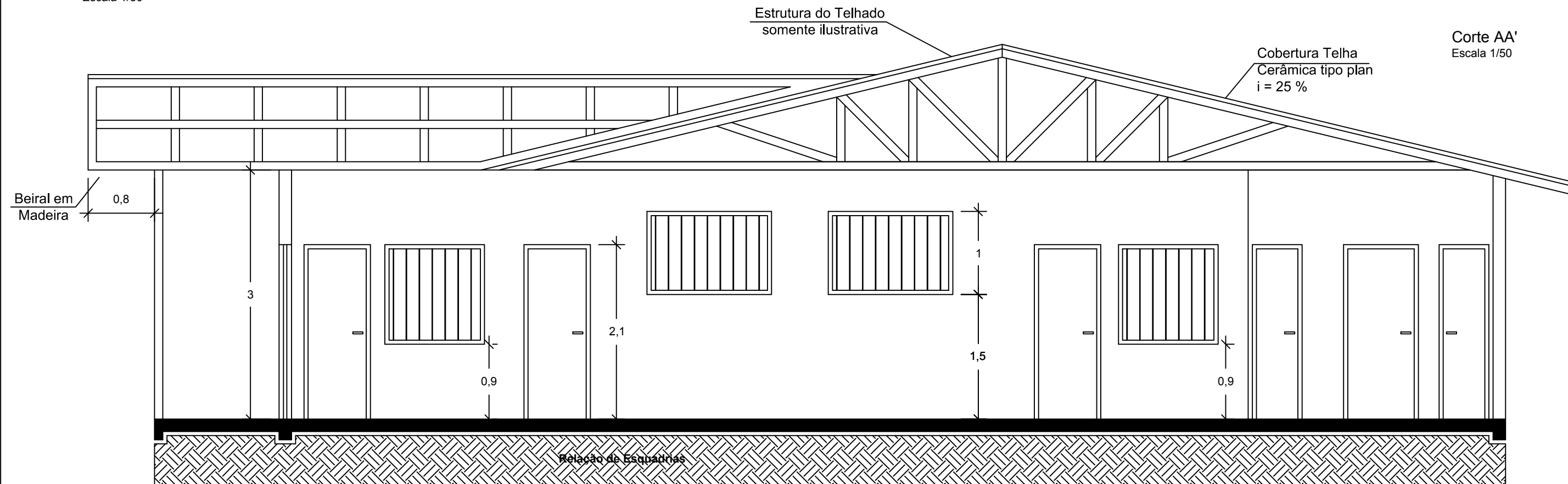

Corte AA'
Escala 1/50

Beiral em Madeira 0,8

Relação de Esquadrias

CORTE A-A
Escala 1:50

GR 01
Quantidade: 04
Dimensões: 1,50 x 1,00 m
Material: Grade de ferro
Tipo: Fixo

J 01
Quantidade: 03
Dimensões: 1,20 x 1,20 m
Material: Madeira
Tipo: Abrir 2 folhas

PT 01
Quantidade: 01
Dimensões: 1,50 x 2,10 m
Material: Grade de ferro
Tipo: Abrir

JGR 01
Quantidade: 04
Dimensões: 1,50 x 1,20 m
Material: Alumínio com Grade de ferro
Tipo: Correr e Fixo 4 folhas

P 01
Quantidade: 02
Dimensões: 0,60 x 2,10 m
Material: Madeira
Tipo: Abrir

P 02
Quantidade: 06
Dimensões: 0,80 x 2,10 m
Material: Madeira
Tipo: Abrir

P 03
Quantidade: 01
Dimensões: 0,90 x 2,10 m
Material: Madeira
Tipo: Abrir

BL 01
Quantidade: 01
Dimensões: 0,80 x 0,60 m
Material: Metálico
Tipo: Basculante

BL 02
Quantidade: 03
Dimensões: 0,80 x 0,40 m
Material: Metálico
Tipo: Basculante

BL 03
Quantidade: 02
Dimensões: 1,20 x 0,60 m
Material: Metálico
Tipo: Basculante

BL 04
Quantidade: 02
Dimensões: 1,50 x 0,60 m
Material: Metálico
Tipo: Basculante

PREFEITURA MUNICIPAL DE ABAETETUBA			
SEMEC - SECRETARIA MUNICIPAL DE EDUCAÇÃO			
ESCOLA COM 2 SALAS DE AULAS			
Conteúdo:		Obra:	
PROJETO ARQUITETÔNICO		CONSTRUÇÃO DE ESCOLA COM 2 SALAS DE AULA ESCOLA 08 DE DEZEMBRO LOCAL: RIO ACARAJÓ	
Desenho:	Área Construída	Resp. Técnico:	
ENGEº ESP CIVIL MILLENO RAMOS DE SOUZA	210,92 m²	ENGEº ESP CIVIL MILLENO RAMOS DE SOUZA	
Escala:	Data:	Projeto:	Prancha:
INDICADA	FEVEREIRO 2023	FACHADA E CORTE	02-03
Local da Obra: ABAETETUBA-PARÁ			

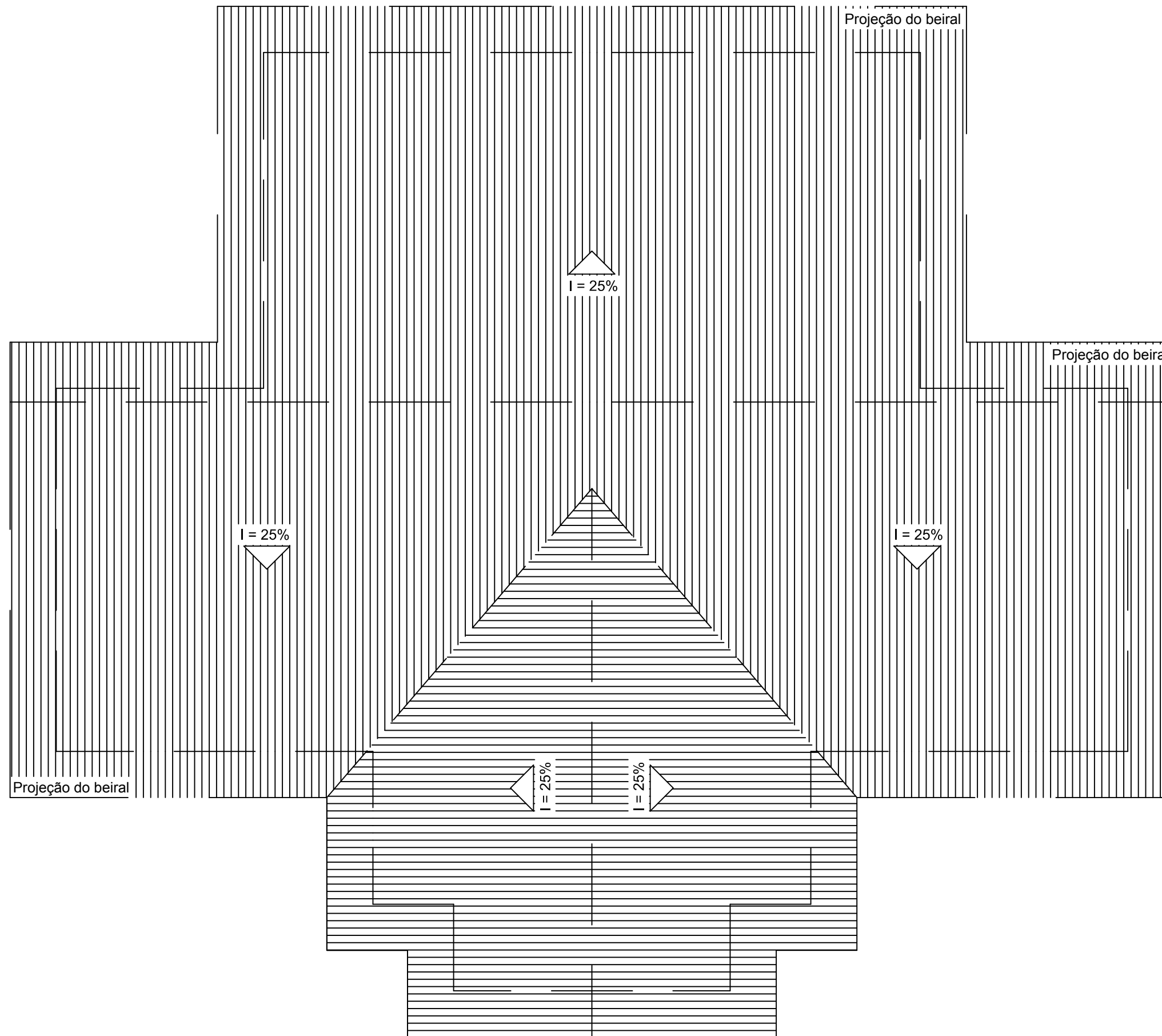

PLANTA DE COBERTURA
Escala 1:75

PREFEITURA MUNICIPAL DE ABAETETUBA SEMEC - SECRETARIA MUNICIPAL DE EDUCAÇÃO			
Escola: ESCOLA COM 2 SALAS DE AULAS			
Conteúdo: PROJETO ARQUITETÔNICO		Obra: CONSTRUÇÃO DE ESCOLA COM 2 SALAS DE AULA ESCOLA 08 DE DEZEMBRO LOCAL: RIO ACARAJÓ	
Desenho: ENGº ESP CIVIL MILLENO RAMOS DE SOUZA	Área Construída: 210,92 m²	Resp. Técnico: ENGº ESP CIVIL MILLENO RAMOS DE SOUZA	
Escala: INDICADA	Data: FEVEREIRO 2023	Projeto: COBERTURA	Prancha: 03-03
Local da Obra: ABAETETUBA-PARÁ			