

ESTADO DO PARÁ  
PREFEITURA MUNICIPAL DE ABAETETUBA  
SECRETARIA MUNICIPAL DE EDUCAÇÃO, CULTURA E DESPORTO

**DOCUMENTO OFICIALIZAÇÃO DE DEMANDA (DOD)**

SETOR REQUISITANTE: SECRETARIA MUNICIPAL DE EDUCAÇÃO, CULTURA E DESPORTO.

RESPONSÁVEL PELA DEMANDA: JEFFERSON FELGUEIRAS DE CARVALHO

E-mail: [semec@abaetetuba.pa.gov.br](mailto:semec@abaetetuba.pa.gov.br)

Telefone: S/N

**INFORMAÇÕES DO OBJETO**

**TIPO DO ITEM**

**SERVIÇO:**

( ) Continuado ( ) Não continuado

**BENS:**

( x ) Comuns

**DESCRIÇÃO DO OBJETO:** EVENTUAL FORNECIMENTO DE MATERIAIS DE CONSTRUÇÃO EM GERAL, HIDRÁULICOS, EPI, ELÉTRICOS E PRÉ-MOLDADOS PARA ATENDER AS DEMANDAS DA SECRETARIA MUNICIPAL DE EDUCAÇÃO, CULTURA E DESPORTO, SUAS UNIDADES ADMINISTRATIVAS E ESCOLAS MUNICIPAIS.

**DETALHAMENTO DOS ITENS:**

ITEM	DESCRIÇÃO	QTD	UNIDADE DE MEDIDA
01	FORNECIMENTO DE MATERIAIS DE CONSTRUÇÃO EM GERAL, HIDRÁULICOS, EPI, ELÉTRICOS E PRÉ-MOLDADOS PARA ATENDER AS DEMANDAS DA SECRETARIA MUNICIPAL DE EDUCAÇÃO, CULTURA E DESPORTO, SUAS UNIDADES ADMINISTRATIVAS E ESCOLAS MUNICIPAIS.	1	UND

**JUSTIFICATIVA DA NECESSIDADE DA CONTRATAÇÃO:**

A infraestrutura escolar vai desde itens básicos, como o fornecimento de água, energia elétrica, manutenção e limpeza dos ambientes, salas de aulas confortáveis com mobiliários adequados e de boa qualidade, banheiros e cozinha, passando por locais de convivência como pátios, parques e brinquedoteca. Além de espaços de apoio didáticos como bibliotecas, laboratórios, quadras, entre

**ESTADO DO PARÁ  
PREFEITURA MUNICIPAL DE ABAETETUBA  
SECRETARIA MUNICIPAL DE EDUCAÇÃO, CULTURA E DESPORTO**

outros espaços para organização do funcionamento do colégio, como salas de professores, coordenadores e diretores, secretarias, almoxarifados, etc.

Um estudo realizado pelo Banco Interamericano de Desenvolvimento (BID), mostra que **o desempenho dos alunos que estudam em ambientes com boa infraestrutura é superior ao dos que estão em escolas que não dispõem de ambientes adequados**. Segundo dados da pesquisa “Infraestrutura Escolar e Aprendizagens da Educação Básica Latino-Americana”, os alunos poderiam subir as médias de 506 pontos em provas de linguagens e 497 pontos em matemática para 525 pontos e 524 pontos, respectivamente, caso tivessem condições melhores estruturais.

Na relação entre a infraestrutura escolar e os resultados acadêmicos, o estudo diz que os fatores que mais contribuem para bons desempenhos é a presença de espaços de apoio ao ensino, tais como bibliotecas, computadores, laboratórios de ciências, auditórios e quadras de esportes.

Para especialistas, a infraestrutura deve ser considerada como um ponto importante de investimento do colégio, permitindo que parte do dinheiro que chega para aplicar na administração da instituição, seja direcionada para **melhorar aspectos das estruturas básicas, físicas, de apoio ou didáticas**.

**Investir na infraestrutura escolar, portanto, é garantir que se vai oferecer ao aluno amplas possibilidades de ter um ensino de qualidade durante seu período escolar, evitando, inclusive, a evasão escolar.**

Um estudo da Organização das Nações Unidas para a Educação, a Ciência e a Cultura (UNESCO) em conjunto com a Universidade Federal de Minas Gerais (UFMG), analisou a qualidade da infraestrutura de escolas públicas brasileiras e mostrou que as instituições com prédios precários, falta de acessibilidade e pouco acesso a serviços públicos tiveram as piores avaliações no Índice de Desenvolvimento da Educação Básica (Ideb).

O índice é calculado a partir do desempenho médio dos alunos na Prova Brasil e da média das taxas de aprovação em cada instituição, demonstrando na prática a importância da infraestrutura escolar para o aprendizado dos alunos.

Além disso, alunos sem acesso a boas condições de estudo também podem acabar perdendo o interesse e abandonando a escola.



**ESTADO DO PARÁ**  
**PREFEITURA MUNICIPAL DE ABAETETUBA**  
**SECRETARIA MUNICIPAL DE EDUCAÇÃO, CULTURA E DESPORTO**

Assim, a infraestrutura escolar será um atrativo para os pais que buscam uma instituição de qualidade para matricular seus filhos.

Fatores como acessibilidade para estudantes com deficiências, biblioteca bem equipada, espaços coletivos limpos e materiais de qualidade, junto a métodos de ensino inovadores, podem ser decisivos na captação de novos alunos.

O estudo também mostra que as escolas públicas urbanas ainda são melhores do que as que ficam em área rural.

No que tange ao desenvolvimento do IDEB no Município de Abaetetuba/PA, pode se observar que há uma variação na Educação do Município, como podemos verificar nos gráficos abaixo:

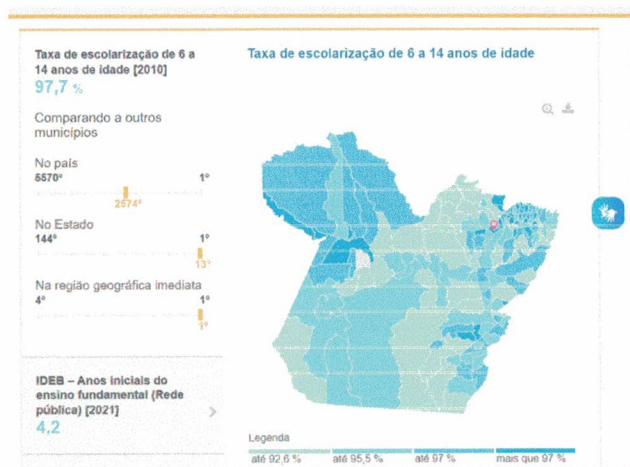

Fonte: <https://cidades.ibge.gov.br/brasil/pa/abaetetuba/panorama>, acesso em 17 de maio de 2023.

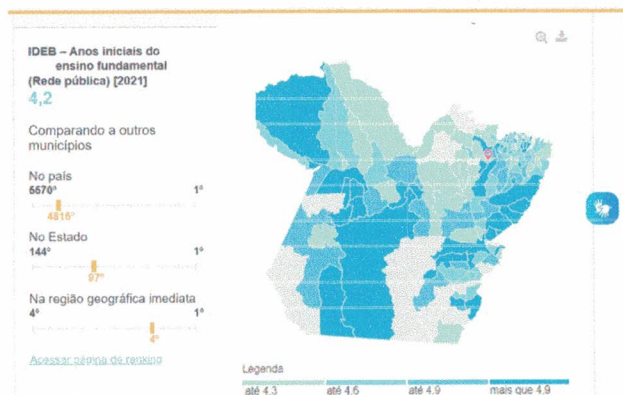

Fonte: <https://cidades.ibge.gov.br/brasil/pa/abaetetuba/panorama>, acesso em 17 de maio de 2023.

**ESTADO DO PARÁ**  
**PREFEITURA MUNICIPAL DE ABAETETUBA**  
**SECRETARIA MUNICIPAL DE EDUCAÇÃO, CULTURA E DESPORTO**

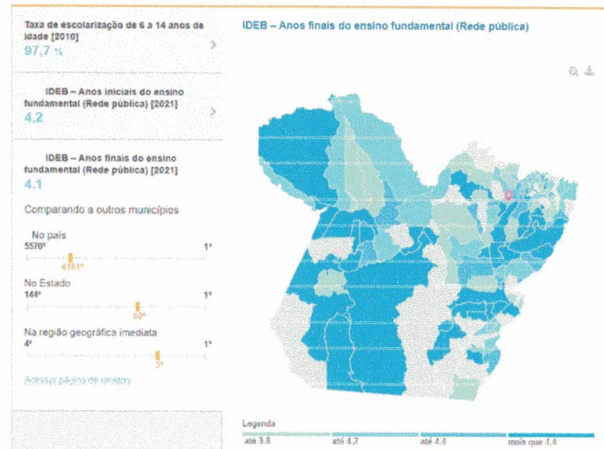

Fonte: <https://cidades.ibge.gov.br/brasil/pa/abaetetuba/panorama>, acesso em 17 de maio de 2023.

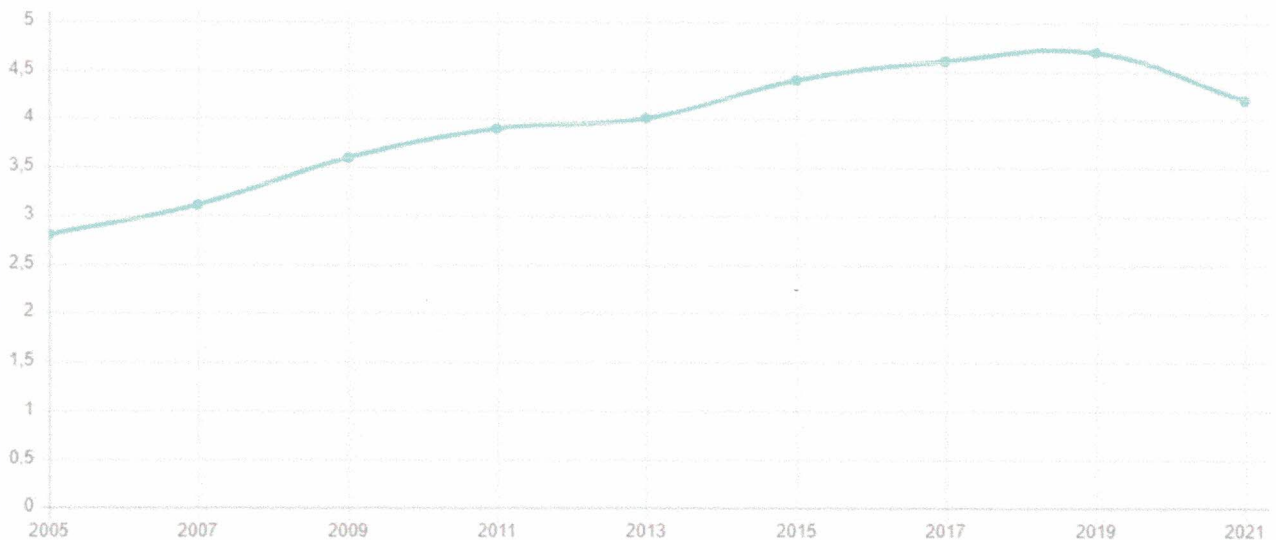

Fonte: <https://cidades.ibge.gov.br/brasil/pa/abaetetuba/pesquisa/40/30277?tipo=grafico> acesso em 17 de maio de 2023.

Hoje, com base em levantamento feito pela Coordenação de Estatística da SEMEC, podemos observar as seguintes unidades escolares de jurisdição da Secretaria Municipal de Educação, onde dividimos em SEDE, Ramais e Ilhas:

Relação de Escolas na SEDE do Município



**ESTADO DO PARÁ**  
**PREFEITURA MUNICIPAL DE ABAETETUBA**  
**SECRETARIA MUNICIPAL DE EDUCAÇÃO, CULTURA E DESPORTO**

Nº	INEP	ESCOLA	ENDEREÇO
1	15548155	EMEF. Cônego Luís Varela	Tv. Pe. Pimentel, 488
2	15064786	EMEF. Prof. Max A. Rodrigues	Trav. Santa Izabel, 385
3	15572188	EMEIF. Santa Luzia	Trav. Santa Luzia, 513
4	15066959	EMEI. Algodão	Rua Jairlândia, 2318
5	15064255	EMEIF Caminho da Esperança	T. Altino Costa, 1142
6	15065430	EMEF. Mariuadir Santos	R. Max. S. Cardoso, 1354
7	15064581	EMEIF. Leandro T. de Miranda	Tv. do Sertão
8	15066940	EMEI. Santa Rosa	R. Coronel B. do Rego
9	15067130	EMEIS. São Sebastião	3ª Rua São Sebastião nº 675
10	15066592	EMEF. Prof. Mª Zaide Cardoso	Tv. Pe. Pimentel, 2204
11	15553752	EMEF. Dr. Francisco Leite Lopes	R. Dr. Francisco Lopes
12	15145425	EMEIF. Acendendo as Luzes	2ª R. do Campo, 2341
13	15554023	EMEIF. Bom Pastor	Tv. Paraíso, 1549
14	15066932	EMEIF Profª Carlaide Car. Fer Jorge	Av. São Paulo
15	15066363	EMEF. Joaquim M. Contente	Av. D. Pedro II, 1239
16	15884139	EMEIF Centro Ed. Evangélico	Av. D. Pedro II, 789
17	15065740	EMEF. Comandante Germano	R. Garibaldi Parente
18	15559858	EMEIF Geração 2000	Av. D. Pedro I, 1218
19	15226425	ERCMEF Mª Lorenza Civalleri	Rua Pe. Valeriano nº 1550
20	15541622	EMEF. Laura dos Santos Ribeiro	Tv. Acre, 1176
21	15067009	EMEI Francilândia	Trav. Acre, 1422
22	15540898	EMEIF Alegria de Saber	Av. Minas Gerais, 2851
23	15554031	EMEF. Francisco Marques Ferreira	Tv. Acre, 4347
24	15541860	EMEIF. Dom Ângelo Frosi	Tv. Pe Mário Lanciotti, 1277
25	15066665	EMEIF. Santa Anastácia	Trav. Manoel Costa
26	15553990	EMEIF. Santa Clara	Rua 6 de Junho
27	15066053	EMEF. Pedro Ferreira Costa	Av. Anchieta, 2716
28	15540901	EMEF. Dr. Vicente Maués	Tv. José G. Chaves 503
29	15548163	EMEF. Gov. Magalhães Barata	R. Lauro Sodré, 1909
30	15064301	EMEIF São José	R. Lauro Sodré, 2593
31	15067114	EMEI São João	Trav. S. Joaquim, 457
32	15064310	EMEIF Criança Esperança	Tv. José G. Chaves, 815
33	15226417	EMEIF. São Francisco de Assis	Av. Minas Gerais
34	15163431	EMEIF Giuliana Letizia Parente	Rua Castanhal 1
35	15160190	EMEIF Profª Odaléa Maués Quaresma	Rua Pe Mario Lanciotti, 1894
36	15162109	Creche Municipal Francisco Maués Carvalho	Av. Aracaju, S/N
37	15140261	Creche Municipal Irmã Eufrásia Maria de Belém	Tv. Alagoas, 7051
38	15166481	Creche Municipal Profª Aldenoura Araújo Ribeiro	Av. Aírton Sena, s/n

**ESTADO DO PARÁ**  
**PREFEITURA MUNICIPAL DE ABAETETUBA**  
**SECRETARIA MUNICIPAL DE EDUCAÇÃO, CULTURA E DESPORTO**

39	15166490	Creche Municipal Altair Jorge Cardoso	Rua Raimunda Negrão da Conceição
40	15167720	Creche Municipal Manoel Rodrigues Negrão	São Sebastião
41	15174921	Creche Municipal Manoel Pereira Albuquerque	Rua Deocleciano Tocantins

**Relação de Escolas nos RAMAIS**

Nº	INEP	ESCOLA	ENDEREÇO
1	15064832	EMEIF Do Cujari	Ramal Do Cujari
2	15064840	EMEIF Cristo Salvador	Rml de Beja-km -8
3	15067165	EMEIF Dom João Gazza	Es de Beja-km13 Arap.de Beja
4	15067173	EMEF Profª Mª do Carmo A.Santos	R.Magalhaes Barata -V.Beja
5	15066428	EMEIF Nossa Senhora Auxiliadora	Ramal do Itacupé
6	15524094	EMEIF Nossa Sra.da Conceição	Arapiranga de Beja
7	15066479	EMEIF Nossa Senhora das Graças	Arienga Centro
8	15067181	EMEF Nossa Senhora Guadalupe	Est. de Beja-km-15
9	15067203	EMEIF Pe Hilário	Estr. Nova de Beja PA483
10	15067220	EMEI Rosa Maués Carvalho	Rua Francisco Monteiro 835
11	15576302	EMEIF Adriano R Cardoso	Estrada de Beja-km-02 Jar
12	15067211	EMEIF Antonia Eulalice P. de Miranda	Est. Nova de Beja-km-09
13	15065421	EMEIF Deocleciana P. Araújo	Rml. Do Pirocaba
14	15066606	EMEFI Raimundo N. Carvalho	Estrada de Beja Apeí km-4
15	15066002	EMEIF Sagrado Coração de Jesus	Rml do Maranhão
16	15066010	EMEIF Sagrada Família	Rml Tauerá de Beja
17	15066827	EMEIF Santa Maria	Rd.DrJoão Miranda km 10
18	15065260	EMEIF Dr. Ronald Reis Ferreira	Rd. Dr. João Miranda km 04
19	15064492	EMEIF São José V	Rm do Palhal
20	15066843	EMEIF Santo Antonio	Ramal do Castanhal 2
21	15065189	EMEIF.São Miguel II	Ramal Abaetezinho
22	15066541	EMEIF Pª Carmem Cardoso Ferreira	Rod. Moura Carvalho
23	15065758	EMEIF Cristo Redentor	Rml.de Beja-km 6Estr. Velha
24	15064875	EMEIF Dr. João Miranda	Rd. Dr.João Miranda km-12
25	15066584	EMEIF. Mª da Conc. Cardoso Feio	Rd. Moura Carvalho PA 151
26	15064964	EMEIF. N.Sra. do Carmo	Rd. Moura Carvalho- km -07
27	15129004	EMEIF. Boa Esperança	Vila Boa Esperança - Vasco
28	15065618	EMEIF Benedito Sena dos Passos	PA 252- Abaeté-Moju
29	15065316	EMEIF Máximo Antonio Rodrigues	Ramal do Murutinga
30	15065952	EMEIF Nsa. do Perp. Socorro	Ramal do Piratuba
31	15064727	EMEIF.São Benedito	Vila da Cachaça



**ESTADO DO PARÁ  
PREFEITURA MUNICIPAL DE ABAETETUBA  
SECRETARIA MUNICIPAL DE EDUCAÇÃO, CULTURA E DESPORTO**

32	15066037	EMEIF São Benedito	Ramal do Bacuri
33	15065790	EMEIF Frei Carmelo	Ramal Cataiandeua
34	15065863	EMEIF Nossa Senhora de Nazaré	Ramal Curuperé-grande
35	15066452	EMEIF Nsra. do Bom Remédio	Ramal Camotim
36	15066061	EMEIF São José	Rod. PA 151km0Camotim
37	15066339	EMEIF. Honorina. M. S. Ferreira	Rml. Curuperé- Mirí
38	15065251	EMEIF Joana da Conc.C. de Lima	PA 151-km20 Rml Brasília
39	15066401	EMEIF Nª Senhora das Graças	PA-151km-12 Rml da pororoça
40	15064662	EMEIF Nª Senhora das Graças	Rod. PA-151km-15-Pontilhão
41	15066029	EMEF São Benedito	Ramal Curuperé- Grande
42	15065308	EMEIF Profº Manoel Pedro Ferreira	Ramal Itacuruçá
43	15065472	EMEIF N.Sra das Graças	Rml. Mojú M. Alto
44	15160165	EMEIF Valdecir Santana	Vila caete
45	15162567	EMEIF São Jorge	Camurituba - Beira
46	15162516	EMEIF Otoniel Tavares de Souza	Ramal Pau da Ísca
47	15162575	EMEIF São João Batista	Maringá
48	15164381	EMEIF São Miguel	Rml Itacuruçá-Vl . Procópio
49	15166953	EMEIF João Cardoso	Ramal Camurituba-Centro

Relação de Escolas nas ILHAS:

Nº	INEP	ESCOLA	ENDEREÇO
1	15065669	EMEIF.15 de Agosto	Rio Abaeté
2	15065693	EMEIF. 04 de Março	Rio Genipauba
3	15541657	EMEIF.Nª Sra da Paz	Rio Arumanduba
4	15066436	EMEIF. Nª Sra das Graças	Rio Tauerazinho
5	15065480	EMEIF. Nª Sra do Per. Socorro	Rio Acaraqui
6	15519830	EMEIF.Nª Sra do Per. Socorro	Rio Tabatinga
7	15066258	EMEIF. Pe. José Borghesi	Rio Sirituba – Costa
8	15065499	EMEIF Pe. Vicente Mittidiere	Igarapé Batista
9	15066657	EMEIF. Santa Ana	Rio Tauerá Açú
10	15066215	EMEIF. Santa Ângela	Rio Acaraqui
11	15066240	EMEIF. Santa Maria	Rio Sirituba
12	15066851	EMEIF. São João Batista	Rio Campompema
13	15066150	EMEIF. Santo Antonio	Rio Jarumã
14	15524078	EMEIF. Santo Antonio	Rio Moju- Miri
15	15065995	EMEIF. São João Batista	Rio Guajarazinho
16	15523985	EMEIF. São Tomé	Rio Acaraqui- Alto

**ESTADO DO PARÁ**  
**PREFEITURA MUNICIPAL DE ABAETETUBA**  
**SECRETARIA MUNICIPAL DE EDUCAÇÃO, CULTURA E DESPORTO**

17	15067041	EMEIF. Nª Sra da conceição	Rio Xingu
18	15066525	EMEIF. Padre Pio	Ilha do Capim
19	15066622	EMEIF. Raimundo S. da Rocha	Rio Guajará de Beja
20	15065537	EMEIF. Santa Ana	Rio Curupuacá
21	15064778	EMEIF. Santo Afonso	Rio Xingu
22	15067190	EMEIF. São José	Ig. São José – Xingu
23	15524035	EMEIF. Sorriso de Maria	Rio Caripetuba
25	15066371	EMEIFF. Mariaudir Santos	Rio Paramajó
26	15065901	EMEIF. Nª Sra da Luz	Rio Urubuúca
27	15065871	EMEIF. Nª Sra Fátima	Rio Urubuúca
28	15065588	EMEIF. Santo Antônio	Rio Urubuúca
29	15066193	EMEIF. São Camilo de Lellis	Rio Assacu
30	15066630	EMEIF. São Lucas	Rio Assacu- costa
31	15532305	EMEIF. São Pedro	Rio Paramajó
32	15064565	EMIF. São Sebastião II	Rio Urubuúca- Tauá
33	15519821	EMEF. Bom Pastor	Rio Sapucajuba- cabec
34	15532291	EMEF. Cristo Rei	Rio Sarapuquara
35	15540880	EMEIF. Do Rio Urucuri	Rio Urucuri
36	15155331	EMEIF. João Maria	Rio Doce
37	15064441	EMEIF. Nª Sra do Carmo	Rio Marinquara
38	15066487	EMEIF. Nª Sra do Per. Socorro	Rio Anequara
39	15066690	EMEIF. Santa Maria	Rio Prainha
40	15066207	EMEIF. São Francisco de Assis	Rio da Prata
41	15066789	EMEIF. São Raimundo	Rio Sapucajuba
42	15065642	EMEIF. Do Palmar	Maracapucu- Palmar
43	15065375	EMEIF. Anjo da Guarda	Rio Maracapucu-Miri
44	15065723	EMEIF. Bom Jesus	Rio Maracapucu- Miri
45	15064999	EMEIF. Padre Mário Lanciotti	Rio Maracapucu
46	15064700	EMEIF. Sagrado Coração de Jesus	Rio Maracapucu-Miri
47	15065359	EMEIF. Tomaz Lourenço Negrão	Rio Maracapucu- Méd
48	15066282	EMEIF. D. Ângelo Frosi	Rio Tucumanduba
49	15065090	EMEIF. Dionísio Hage	Rio Quianduba
50	15065413	EMEF. Da costa Maratauíra	Costa Maratauíra
51	15065278	EMEIF. Emiliana Ma. da Costa	Furo Gentil
52	15554201	EMEF. Nestor Deitos	R. Tucumandubazinho
53	15064930	EMEIF. Nª Sra da Guia	Rio Furo Grande
54	15067084	EMEIF.Nª Sra do Per. Socorro	Rio Quianduba
55	15065928	EMEIF. Nª Sra de Nazaré	Costa Maratauíra
56	15065936	EMEIF. Nª Sra de Nazaré	Rio Ajuazinho
57	15540871	EMEIF. Nª Sra de Guadalupe	R Tucumanduba



**ESTADO DO PARÁ**  
**PREFEITURA MUNICIPAL DE ABAETETUBA**  
**SECRETARIA MUNICIPAL DE EDUCAÇÃO, CULTURA E DESPORTO**

58	15532267	EMEIF. Santa Terezinha	Rio Furo Grande
59	15066509	EMEIF. Santo Antonio	Rio Bacuri
60	15066290	EMEIF. Dondon Pinheiro	Rio Parurú
61	15065804	EMEIF. Frei Paulino	RioPanacuera
62	15065898	EMEIF. Nª Sra da Conceição	Rio Panacuera
63	15064549	EMEIF.Nª Sra do Perp Socorro	Rio Maubá
64	15066185	EMEIF. Pe. Anchieta	Rio Ajuai
65	15066614	EMEIF. Raimundo Pauxis	Rio Panacuera
66	15066045	EMEIF. São Bencdito	Rio Ajuaizinho
67	15066720	EMEIF. São João Bosco	Rio Mauba
68	15145433	EMEIF.São José	Rio Cuitininga
69	15066096	EMEIF.São Raimundo	Rio Paruru
70	15065529	EMEIF.São Sebastião	Rio Ajuai- Alto
71	15066568	EMEIFFelipe SantiagoCampelo	Rio Piquiarana
72	15066355	EMEF João XXIII	Rio Uruá -Costa
73	15066444	EMEIF N. Sra de Nazaré	Rio Itacuruçá -Alto
74	15541630	EMEIF Nsra Perpetuo Socorro	Rio Arapapú
75	15532321	EMEIF Raimundo Bandeira	Rio Itacuruça
76	15065219	EMEIF Santo André	Rio Itacuruçá
77	15066169	EMEIF Santo Antonio	Furo Limão
78	15065561	EMEIF Santo Antonio	Rio Ipanema
79	15064476	EMEIF São João Bosco	Rio Arapapuzinho
80	15065367	EMEIF 08 de Dezembro	Rio Acarajó
81	15066533	EMEIF. Povo de Deus	Costa Maratauirá

É importante ressaltar que durante todo o Período de Pandemia do COVID-19, muitas dessas unidades escolares sofreram com a falta de manutenção estrutural devido seus fechamentos como medida de prevenção sanitária para conter o avanço da doença em nossa cidade.

Hoje, com o avanço da Vacinação em Jovens de 12 a 18 anos no Município de Abaetetuba, estará se criando condições propícias para o retorno as atividades escolares. No entanto, é necessária a reforma em vários estabelecimentos de ensino que se encontram em estado de Precariedade, não só pela parada causada pela pandemia, mas também pelas condições deixadas pela gestão anterior, como se pode mostrar no relatório fotográfico anexo a este.

Por fim, o STF, consoante trecho de julgado abaixo colacionado denota o reconhecimento pela Corte Constitucional da fundamentabilidade do direito a educação:

**ESTADO DO PARÁ  
PREFEITURA MUNICIPAL DE ABAETETUBA  
SECRETARIA MUNICIPAL DE EDUCAÇÃO, CULTURA E DESPORTO**

“1. A educação é um direito fundamental e indisponível dos indivíduos. É dever do Estado propiciar meios que viabilizem o seu exercício. Dever a ele imposto pelo preceito veiculado pelo artigo 205 da Constituição do Brasil. A omissão da Administração importa afronta à Constituição” (STF, DJ 07.ago.2009, RE-AgR 594018/RJ, Rel. Min. Eros Grau.)

Por seu turno:

“A garantia do direito à educação de qualidade é um princípio fundamental e basilar para as políticas e gestão da educação básica e superior, seus processos de organização e regulação. No caso brasileiro, o direito à **educação básica** e superior, bem como a obrigatoriedade e universalização da educação **de quatro a 17 anos** (Emenda Constitucional – EC no. 59/2009), está estabelecido na Constituição Federal de 1988 (CF/1988), nos reordenamentos para o Plano Nacional de Educação (PNE). A Lei de Diretrizes e Bases da Educação Nacional (LDB/1996), com as alterações ocorridas após a sua aprovação, encontra-se em sintonia com a garantia do direito social à educação de qualidade”. (MEC, 2014, p. 16)

Assim, se faz JUSTIFICADA a aquisição de tais materiais para manutenção destes estabelecimentos, uma vez que é de obrigação do Estado a promoção da Educação.

**RESPONSABILIDADE PELA FORMALIZAÇÃO DA DEMANDA E CONTEÚDO DO DOCUMENTO:** Certifico que a formalização da demanda acima identificada se faz necessária pelos motivos expostos na justificativa da contratação do presente documento.

Abaetetuba/PA, 19 de abril de 2023.

JEFFERSON FELGUEIRAS DE  
CARVALHO:60436735253  
Assinado de forma digital  
por JEFFERSON  
FELGUEIRAS DE  
CARVALHO:60436735253

**JEFFERSON FELGUEIRAS DE CARVALHO**  
Secretário Municipal de Educação, Cultura e Desporto  
Decreto nº 12/2021.